

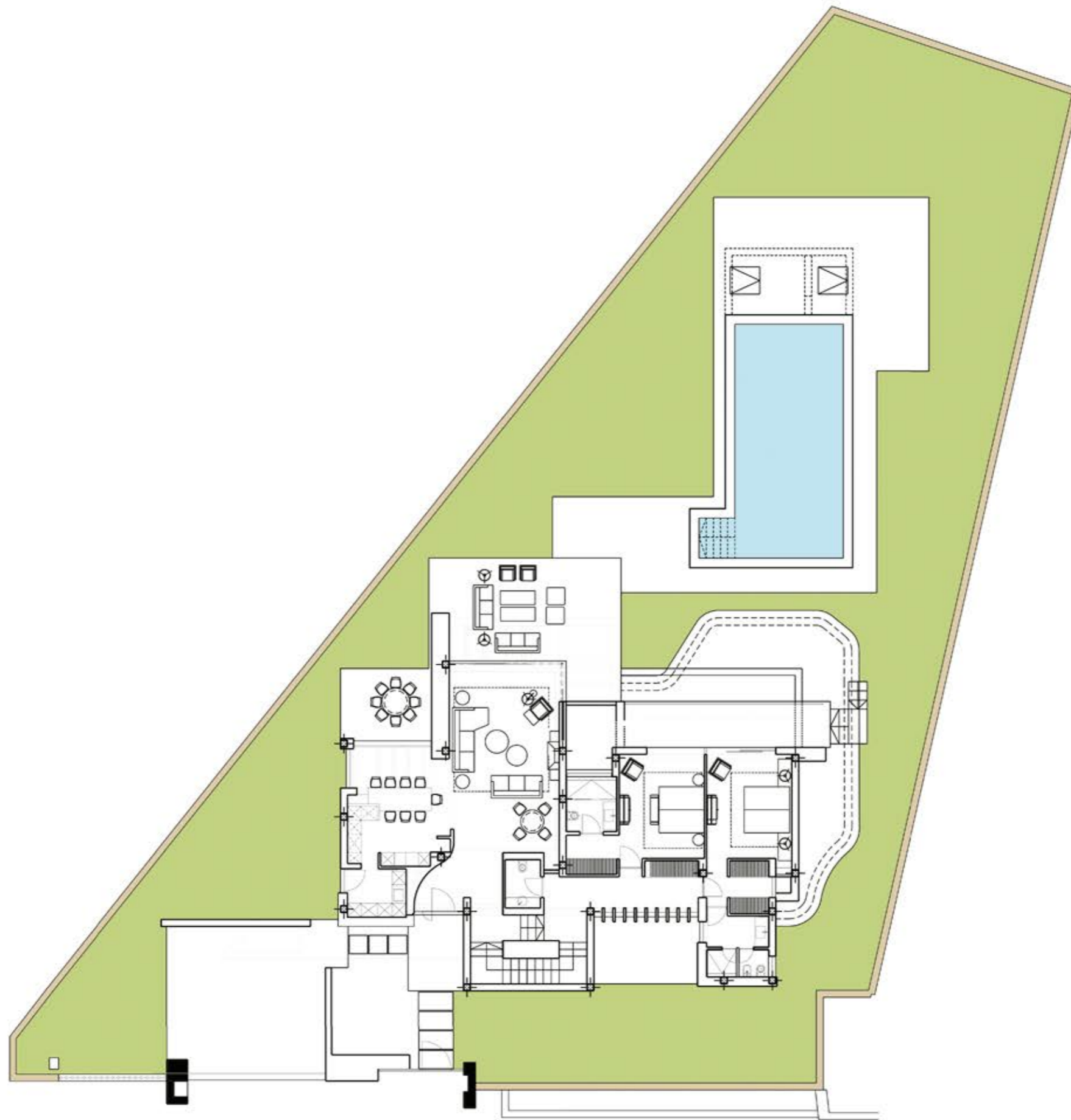

PLANOS DE VENTAS  
Urb. El Paraiso Parcela 514  
A-B-C-D-E-F-G-H e I



## VIVIENDA A

|                                     | M2            |
|-------------------------------------|---------------|
| SUPERFICIE DE PARCELA               | 1123,59       |
| SUPERFICIE CONSTRUIDA SOBRE RASANTE | 320,6         |
| SUPERFICIE SOTANO                   | 201,73        |
| <b>SUPERFICIE CONSTRUIDA TOTAL</b>  | <b>522,33</b> |
| PISCINA                             | 60,6          |
| PARKING                             | 45,4          |

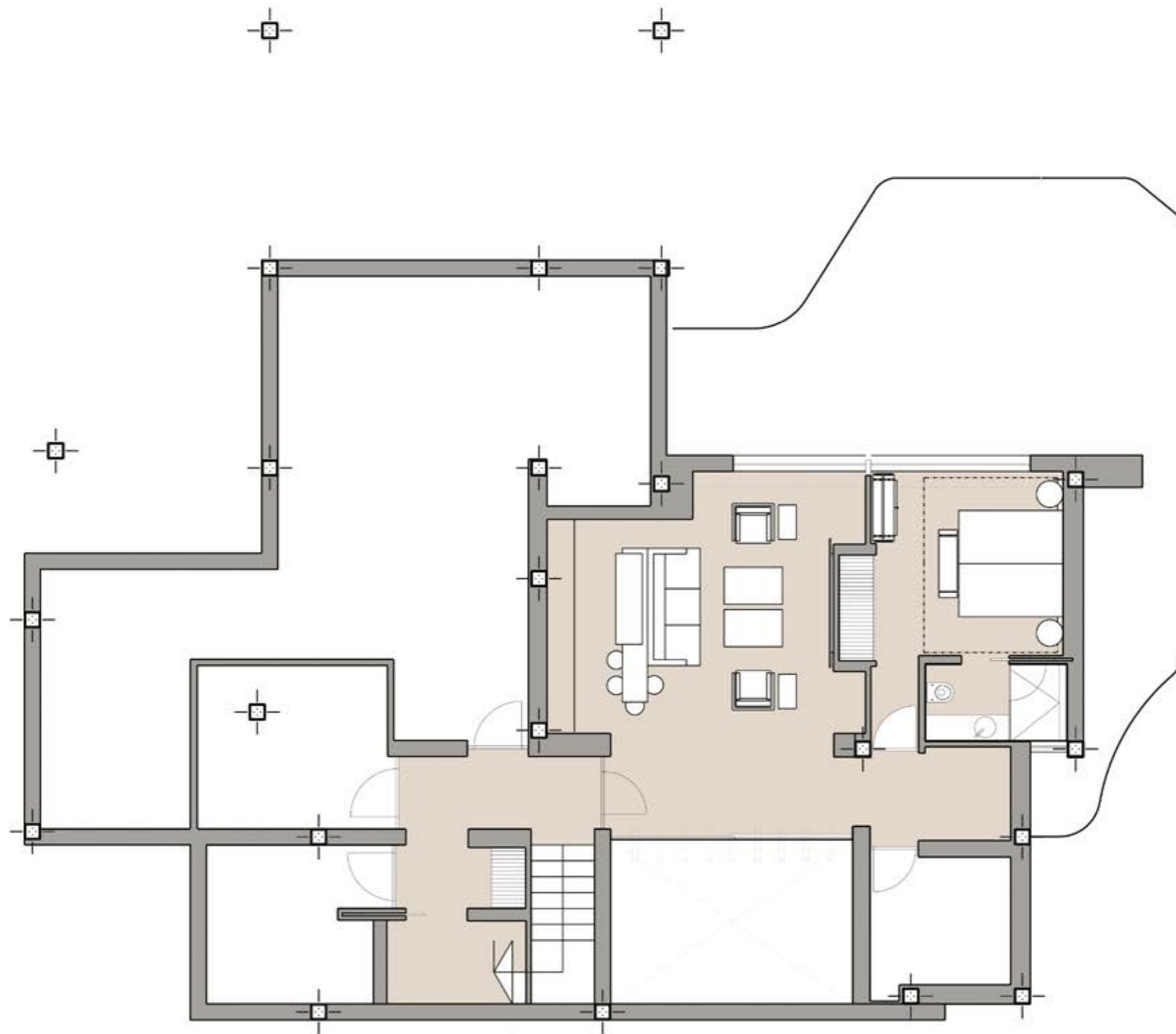

## VIVIENDA A

|                                     | M2            |
|-------------------------------------|---------------|
| SUPERFICIE DE PARCELA               | 1123,59       |
| SUPERFICIE CONSTRUIDA SOBRE RASANTE | 320,6         |
| SUPERFICIE SOTANO                   | 201,73        |
| <b>SUPERFICIE CONSTRUIDA TOTAL</b>  | <b>522,33</b> |
| PISCINA                             | 60,6          |
| PARKING                             | 45,4          |

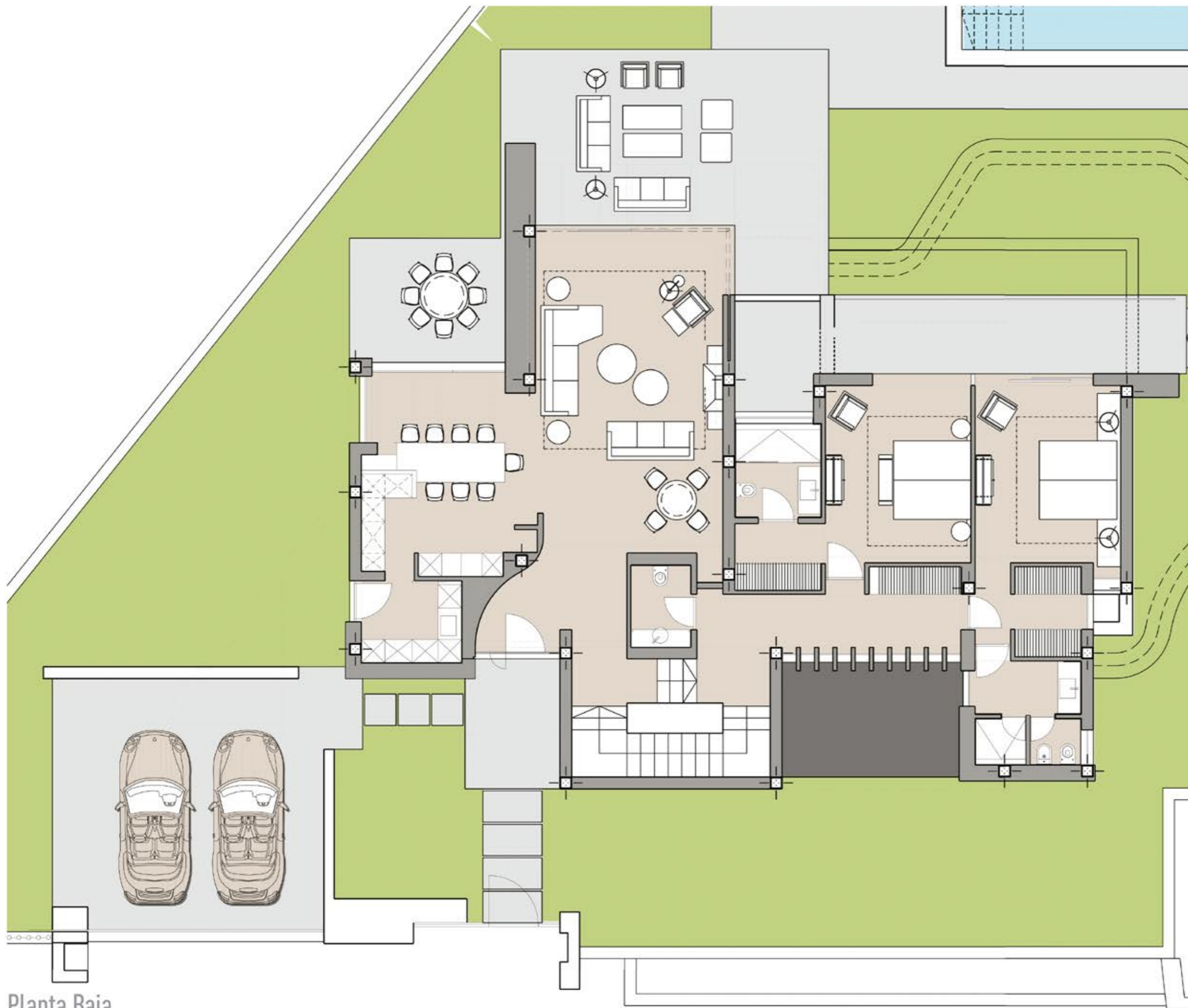

Planta Baja

## VIVIENDA A

|                                     | M2            |
|-------------------------------------|---------------|
| SUPERFICIE DE PARCELA               | 1123,59       |
| SUPERFICIE CONSTRUIDA SOBRE RASANTE | 320,6         |
| SUPERFICIE SOTANO                   | 201,73        |
| <b>SUPERFICIE CONSTRUIDA TOTAL</b>  | <b>522,33</b> |
| PISCINA                             | 60,6          |
| PARKING                             | 45,4          |

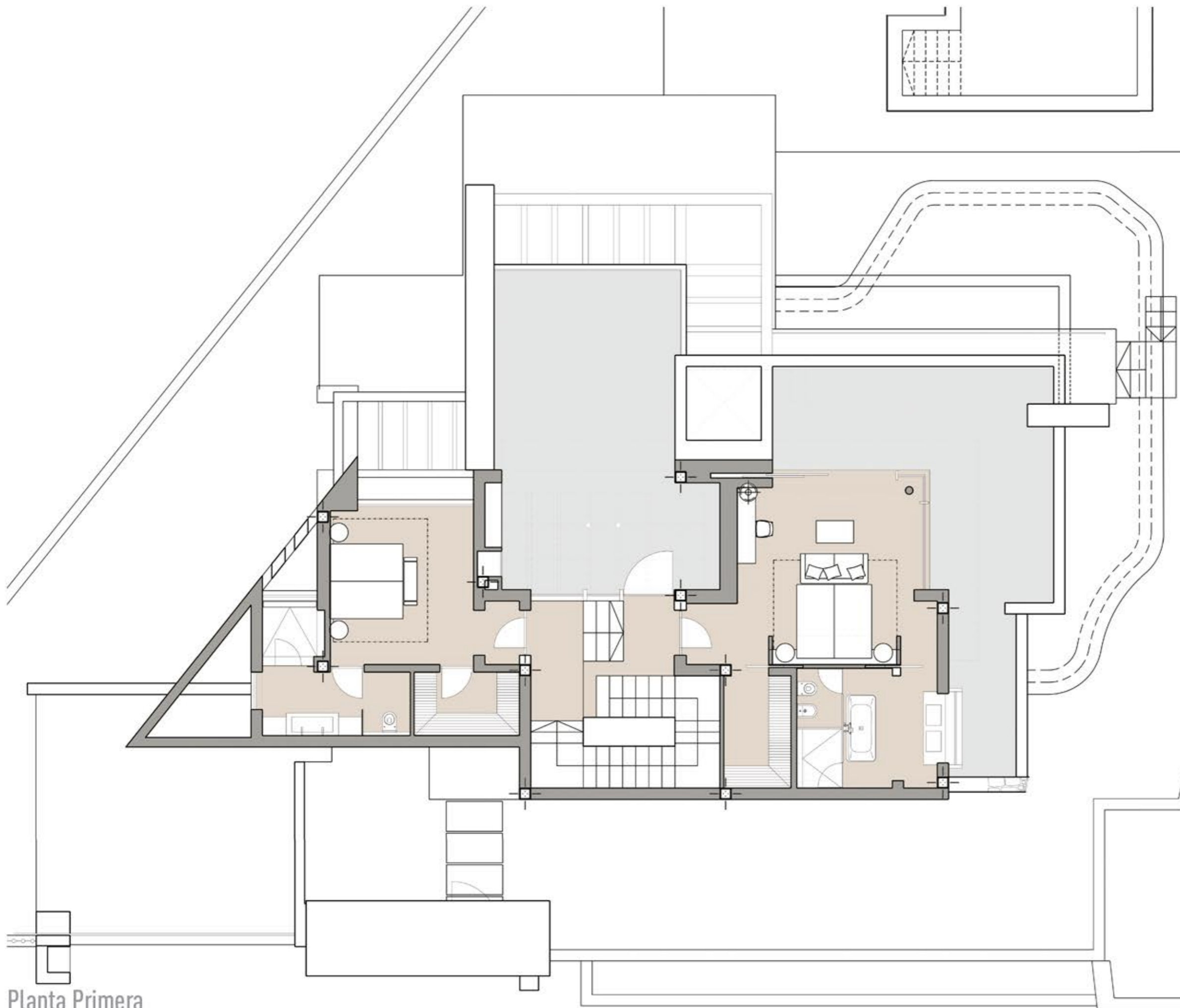

Planta Primera

## VIVIENDA A

|                                     | M2            |
|-------------------------------------|---------------|
| SUPERFICIE DE PARCELA               | 1123,59       |
| SUPERFICIE CONSTRUIDA SOBRE RASANTE | 320,6         |
| SUPERFICIE SOTANO                   | 201,73        |
| <b>SUPERFICIE CONSTRUIDA TOTAL</b>  | <b>522,33</b> |
| PISCINA                             | 60,6          |
| PARKING                             | 45,4          |

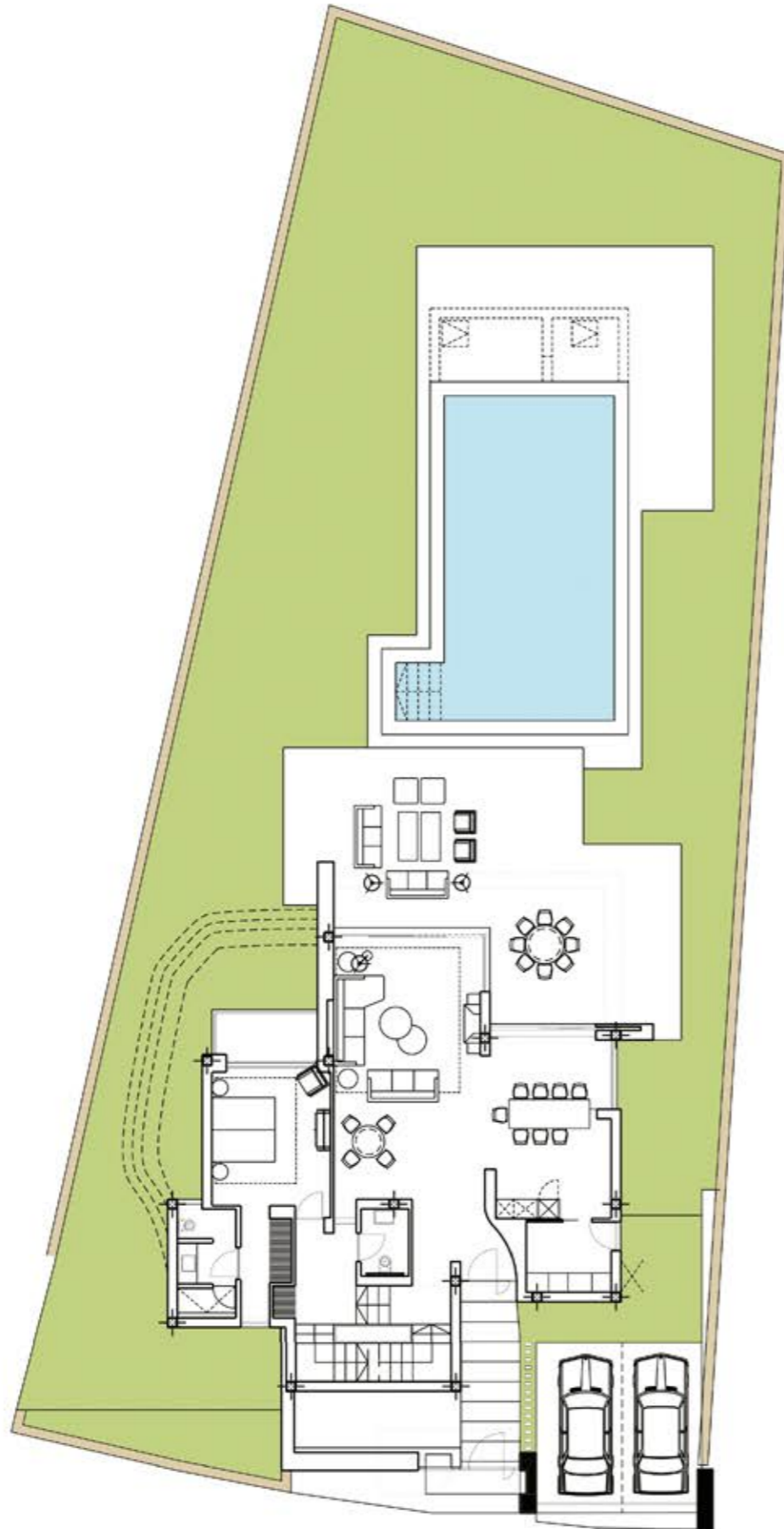

## VIVIENDA B

|                                     | M2            |
|-------------------------------------|---------------|
| SUPERFICIE DE PARCELA               | 804,44        |
| SUPERFICIE CONSTRUIDA SOBRE RASANTE | 240,11        |
| SUPERFICIE SOTANO                   | 143,55        |
| <b>SUPERFICIE CONSTRUIDA TOTAL</b>  | <b>383,66</b> |
| PISCINA                             | 60,60         |
| PARKING                             | 27,40         |

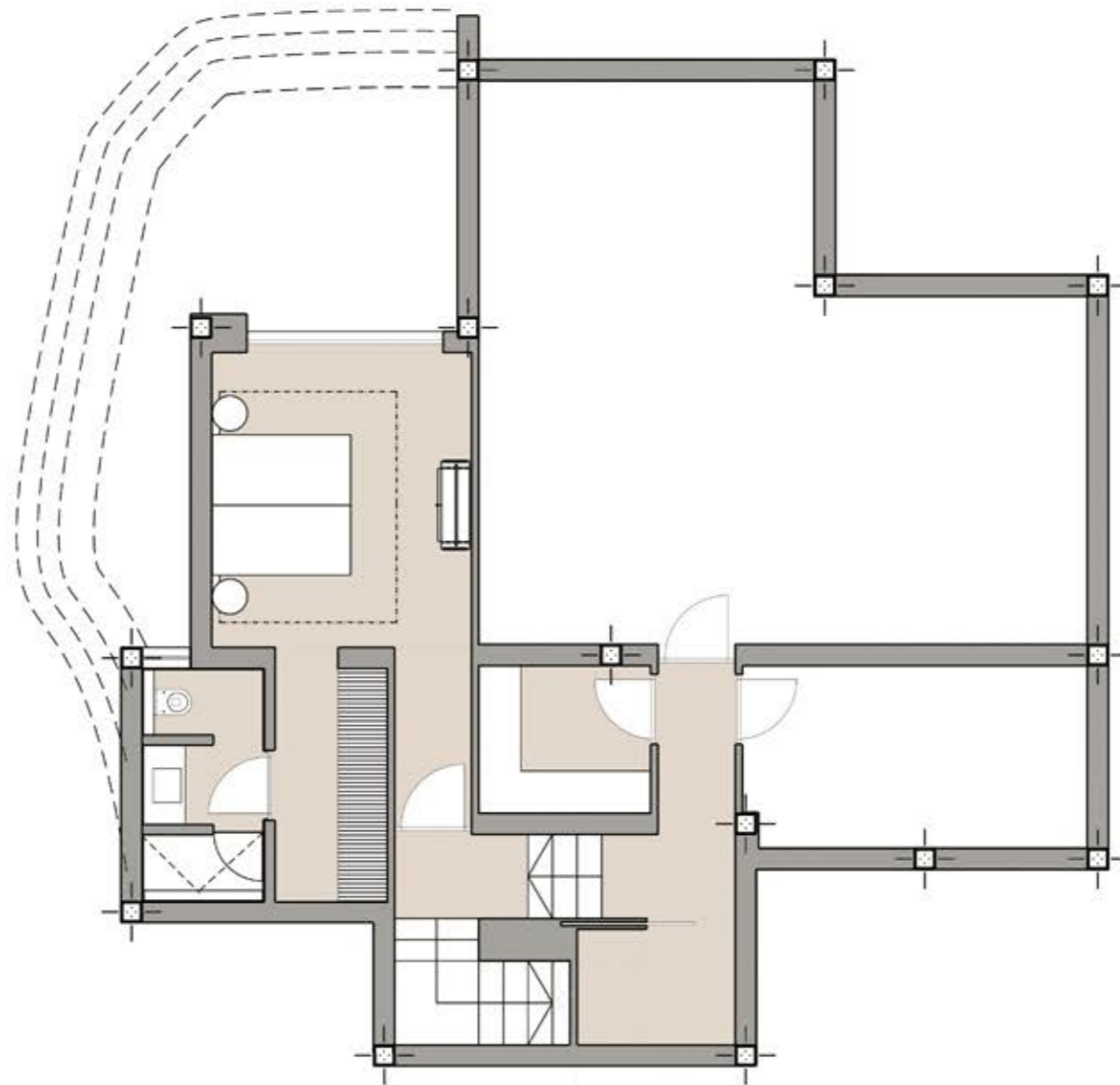

Planta Sótano

## VIVIENDA B

|                                     | M2            |
|-------------------------------------|---------------|
| SUPERFICIE DE PARCELA               | 804,44        |
| SUPERFICIE CONSTRUIDA SOBRE RASANTE | 240,11        |
| SUPERFICIE SOTANO                   | 143,55        |
| <b>SUPERFICIE CONSTRUIDA TOTAL</b>  | <b>383,66</b> |
| PISCINA                             | 60,60         |
| PARKING                             | 27,40         |



Planta Baja

## VIVIENDA B

|                                     |        |
|-------------------------------------|--------|
|                                     | M2     |
| SUPERFICIE DE PARCELA               | 804,44 |
| SUPERFICIE CONSTRUIDA SOBRE RASANTE | 240,11 |
| SUPERFICIE SOTANO                   | 143,55 |
| SUPERFICIE CONSTRUIDA TOTAL         | 383,66 |
| PISCINA                             | 60,60  |
| PARKING                             | 27,40  |



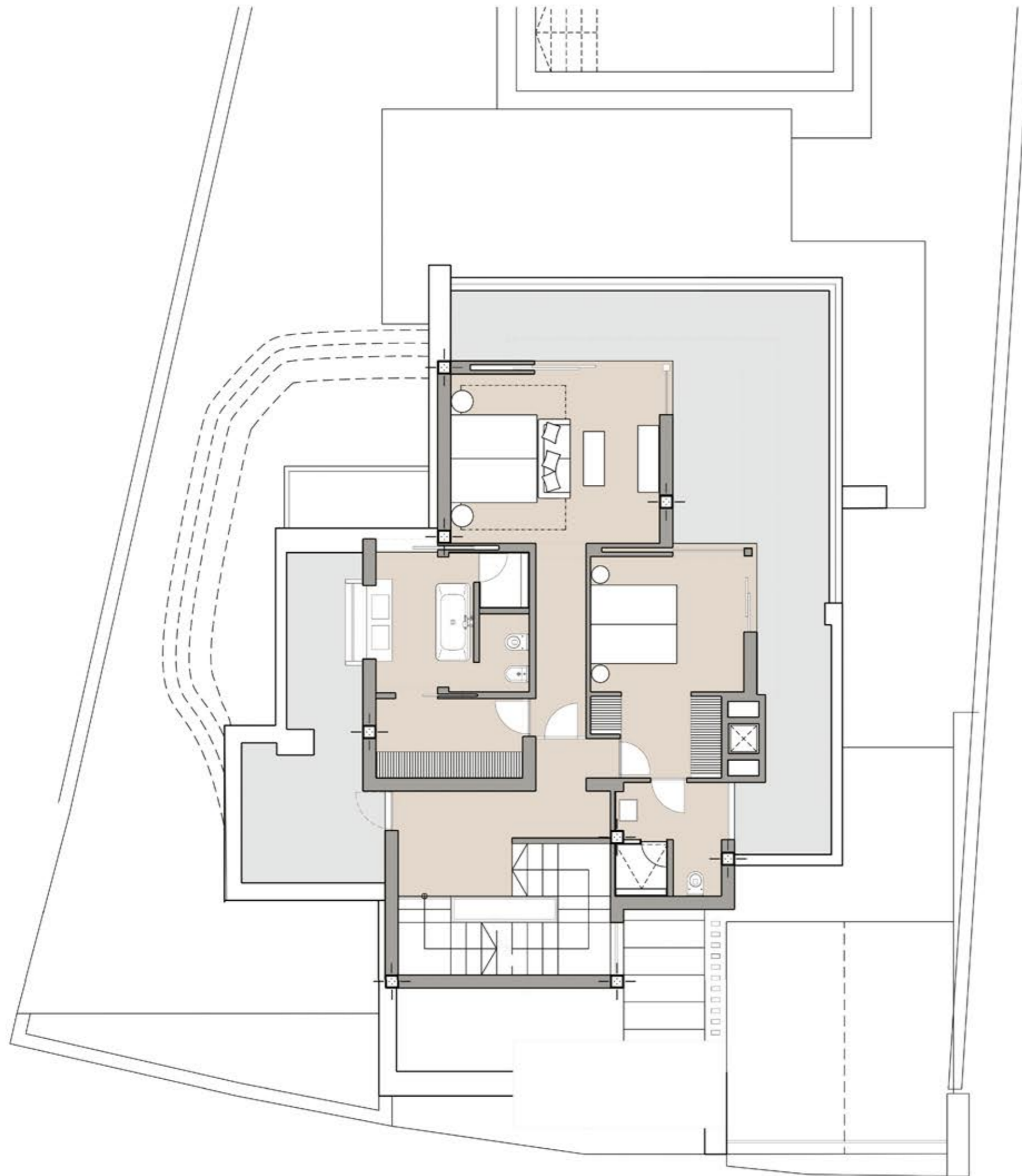

Planta Primera

## VIVIENDA B

|                                     | M2            |
|-------------------------------------|---------------|
| SUPERFICIE DE PARCELA               | 804,44        |
| SUPERFICIE CONSTRUIDA SOBRE RASANTE | 240,11        |
| SUPERFICIE SOTANO                   | 143,55        |
| <b>SUPERFICIE CONSTRUIDA TOTAL</b>  | <b>383,66</b> |
| PISCINA                             | 60,60         |
| PARKING                             | 27,40         |

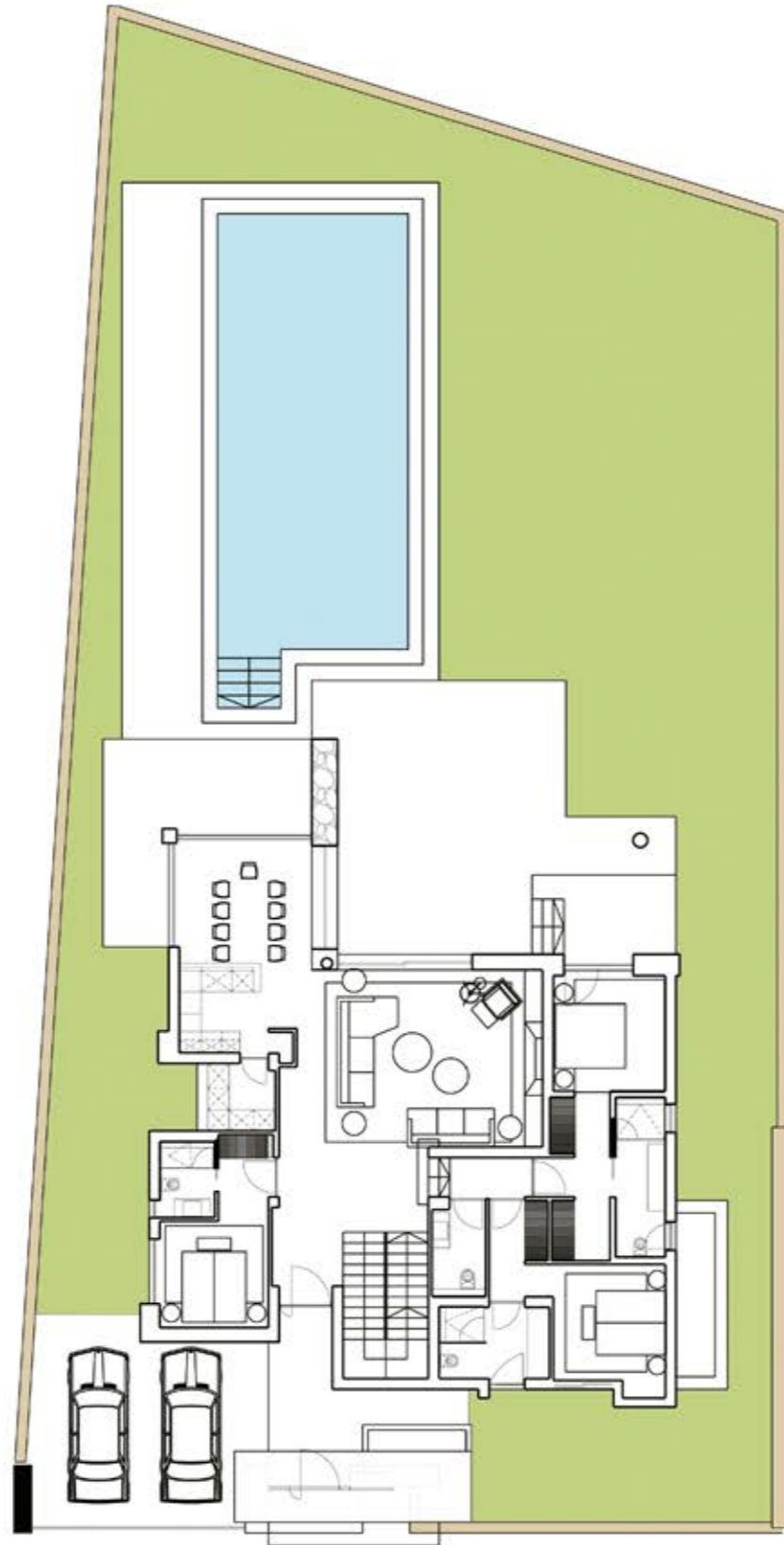

## VIVIENDA C

|                                     | M2            |
|-------------------------------------|---------------|
| SUPERFICIE DE PARCELA               | 808,38        |
| SUPERFICIE CONSTRUIDA SOBRE RASANTE | 240,24        |
| SUPERFICIE SOTANO                   | 180,57        |
| <b>SUPERFICIE CONSTRUIDA TOTAL</b>  | <b>420,81</b> |
| PISCINA                             | 69,00         |
| PARKING                             | 34,73         |

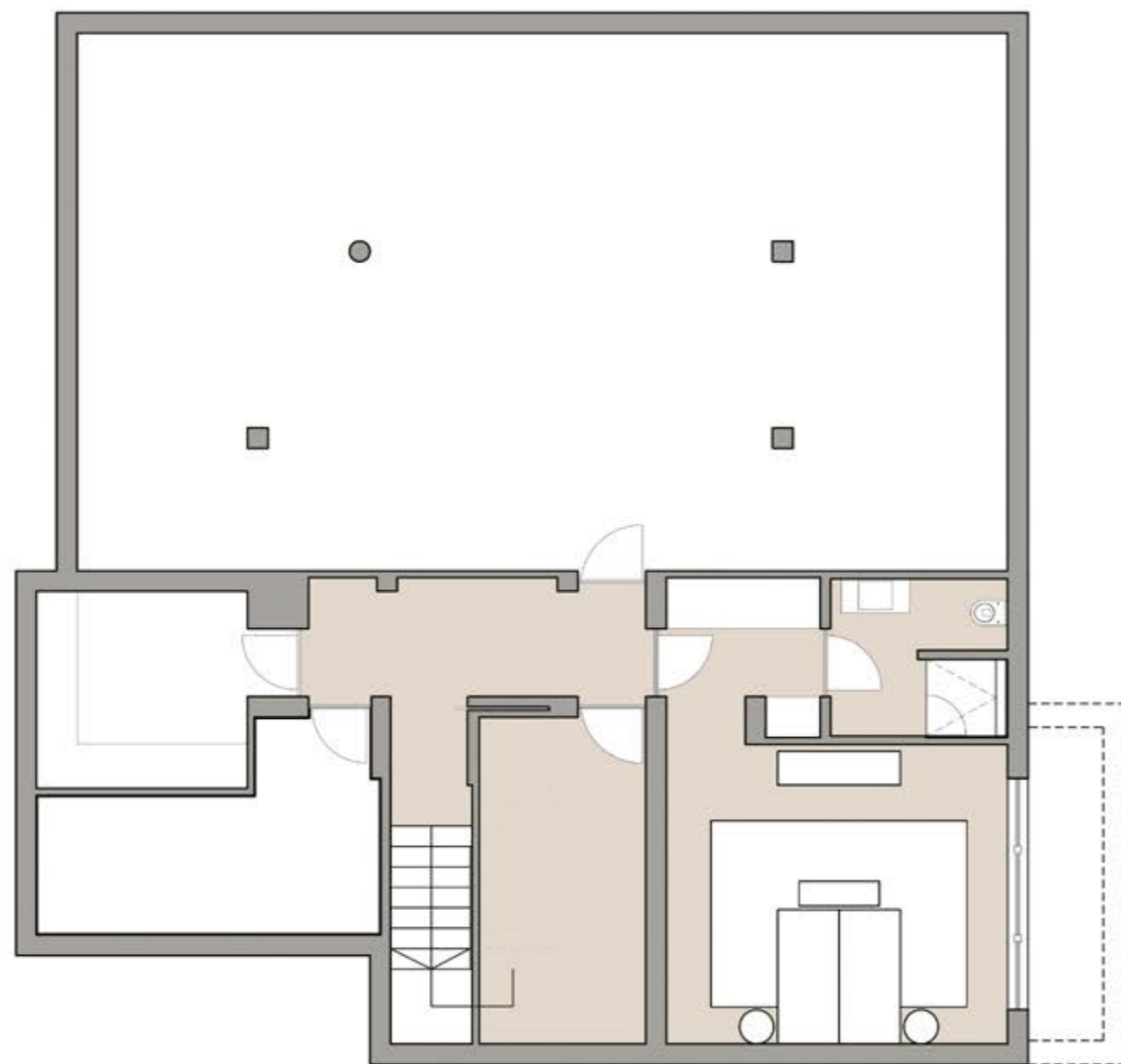

## VIVIENDA C

|                                     | M2            |
|-------------------------------------|---------------|
| SUPERFICIE DE PARCELA               | 808,38        |
| SUPERFICIE CONSTRUIDA SOBRE RASANTE | 240,24        |
| SUPERFICIE SOTANO                   | 180,57        |
| <b>SUPERFICIE CONSTRUIDA TOTAL</b>  | <b>420,81</b> |
| PISCINA                             | 69,00         |
| PARKING                             | 34,73         |

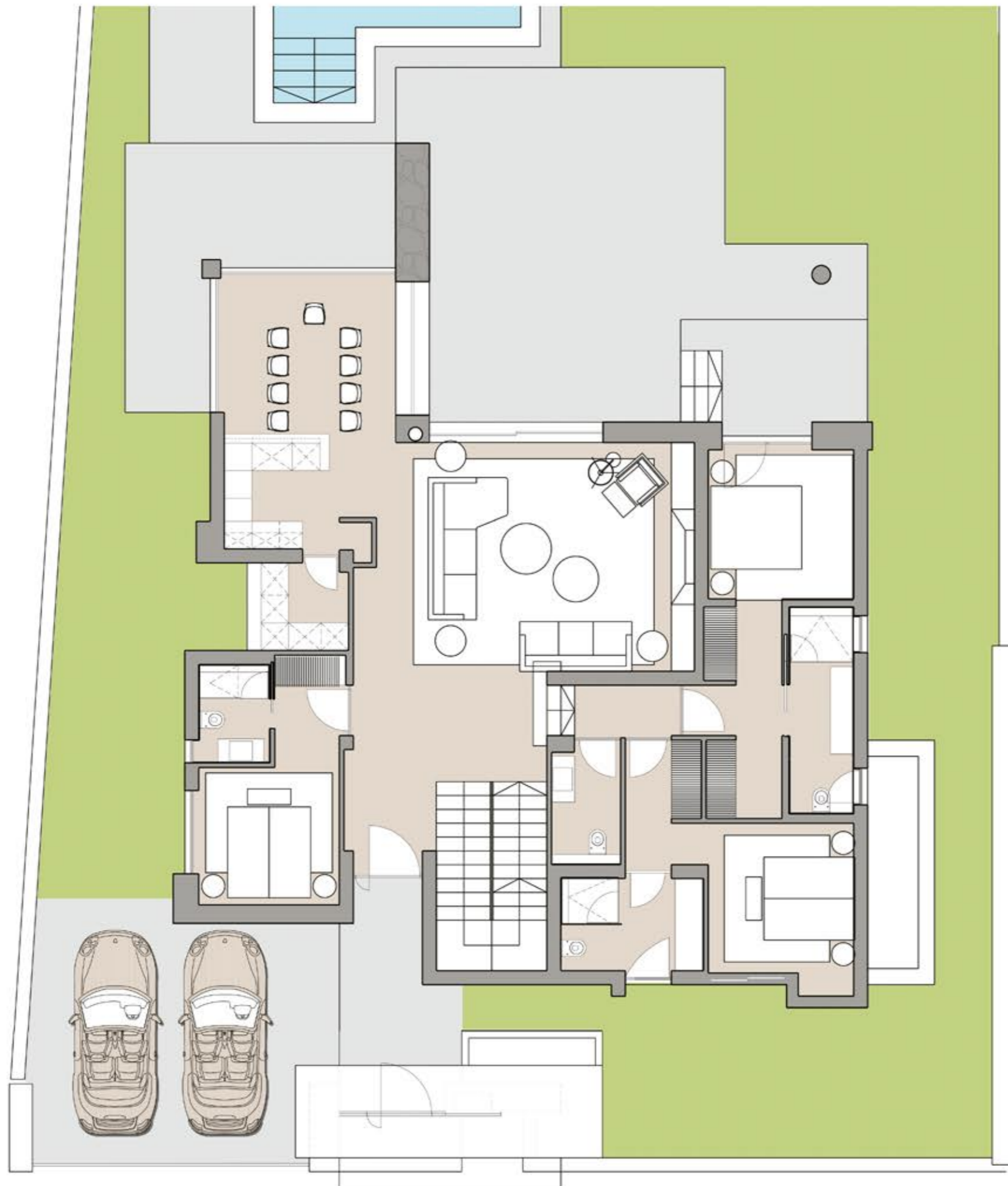

## VIVIENDA C

|                                     | M2            |
|-------------------------------------|---------------|
| SUPERFICIE DE PARCELA               | 808,38        |
| SUPERFICIE CONSTRUIDA SOBRE RASANTE | 240,24        |
| SUPERFICIE SOTANO                   | 180,57        |
| <b>SUPERFICIE CONSTRUIDA TOTAL</b>  | <b>420,81</b> |
| PISCINA                             | 69,00         |
| PARKING                             | 34,73         |

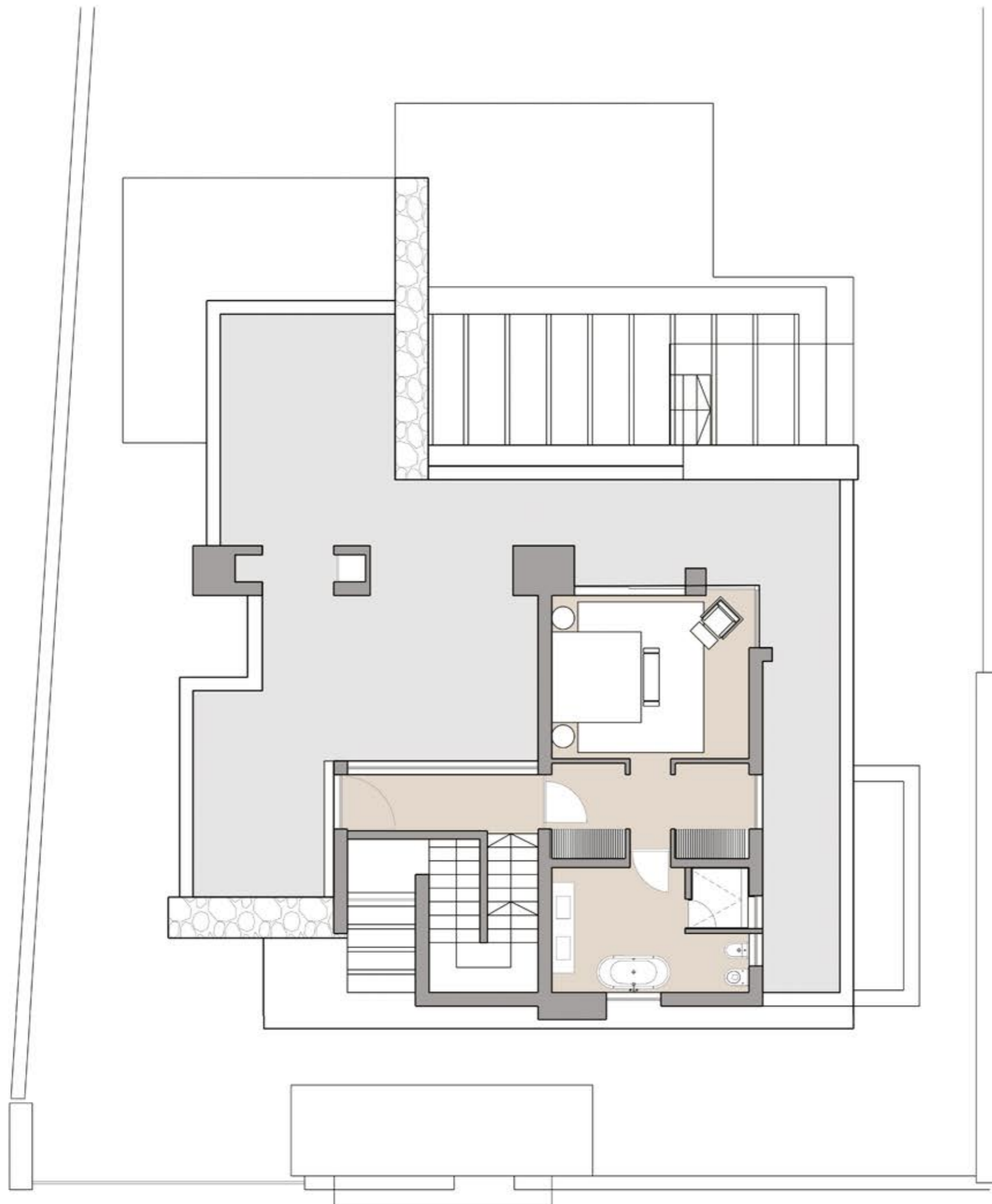

### VIVIENDA C

|                                     | M2     |
|-------------------------------------|--------|
| SUPERFICIE DE PARCELA               | 808,38 |
| SUPERFICIE CONSTRUIDA SOBRE RASANTE | 240,24 |
| SUPERFICIE SOTANO                   | 180,57 |
| SUPERFICIE CONSTRUIDA TOTAL         | 420,81 |
| PISCINA                             | 69,00  |
| PARKING                             | 34,73  |

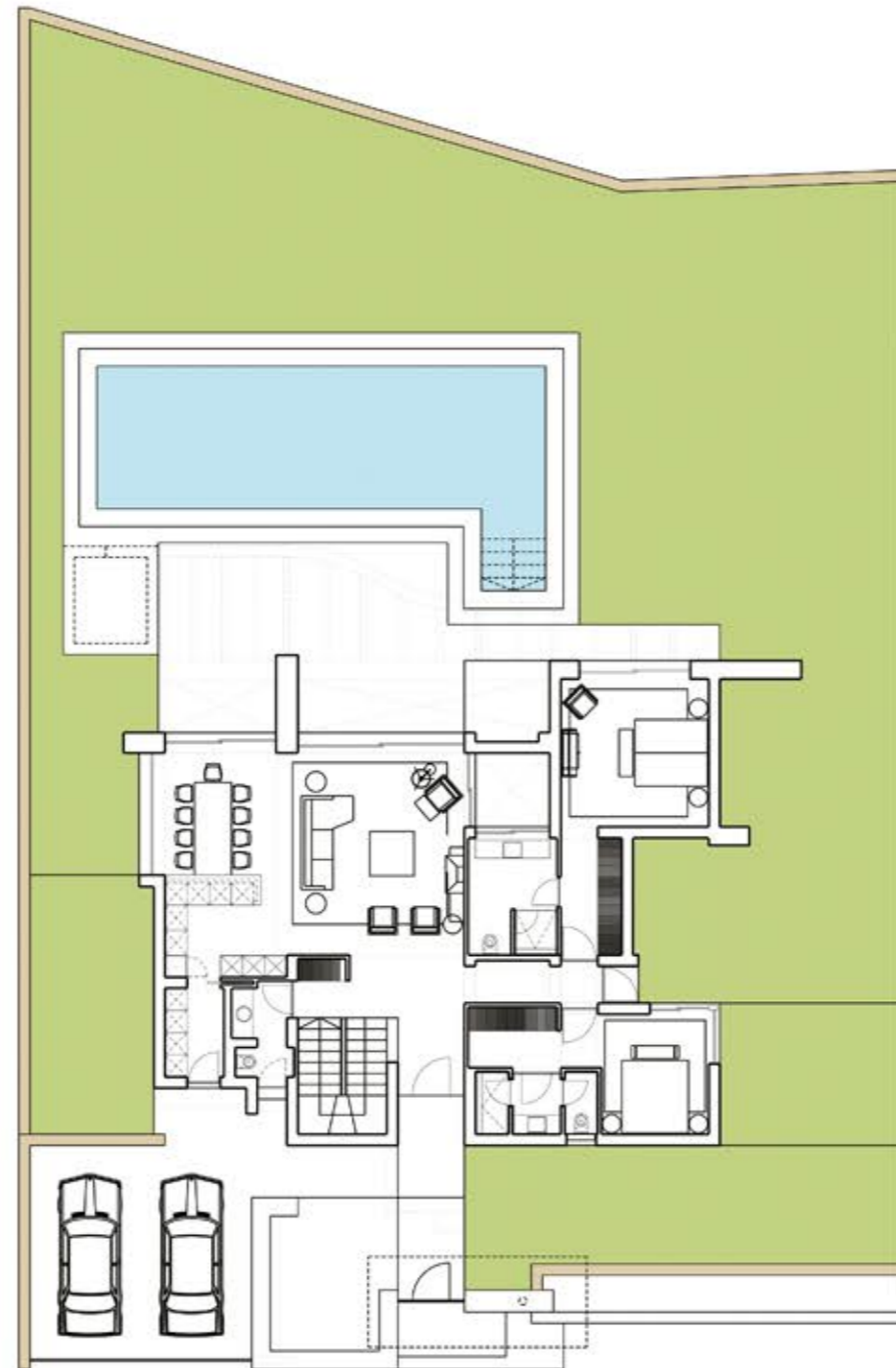

## VIVIENDA D

|                                     | M2            |
|-------------------------------------|---------------|
| SUPERFICIE DE PARCELA               | 808,38        |
| SUPERFICIE CONSTRUIDA SOBRE RASANTE | 240,24        |
| SUPERFICIE SOTANO                   | 180,57        |
| <b>SUPERFICIE CONSTRUIDA TOTAL</b>  | <b>420,81</b> |
| PISCINA                             | 69,00         |
| PARKING                             | 34,73         |

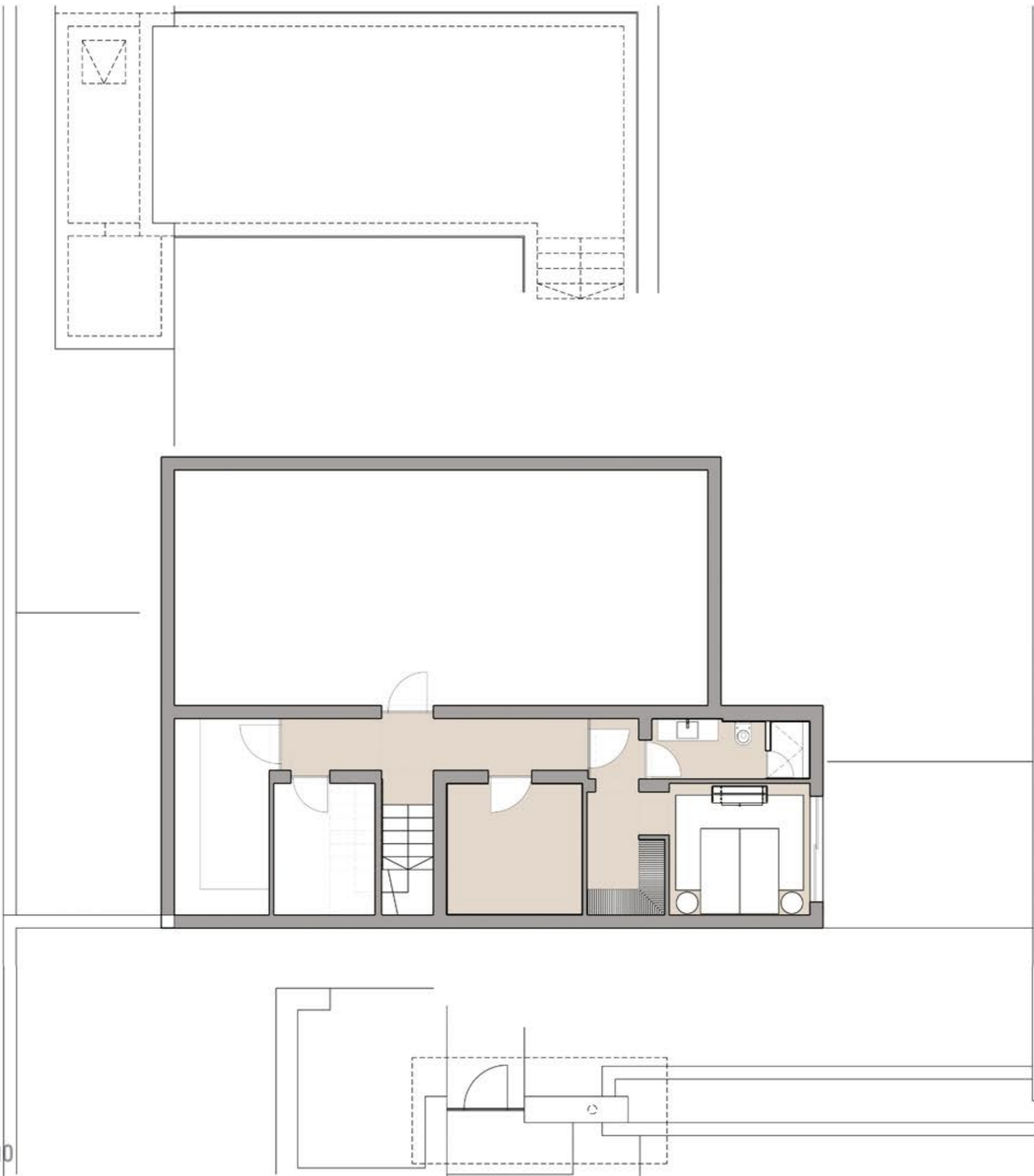

Planta Sótano

## VIVIENDA D

|                                     | M2            |
|-------------------------------------|---------------|
| SUPERFICIE DE PARCELA               | 808,38        |
| SUPERFICIE CONSTRUIDA SOBRE RASANTE | 240,24        |
| SUPERFICIE SOTANO                   | 180,57        |
| <b>SUPERFICIE CONSTRUIDA TOTAL</b>  | <b>420,81</b> |
| PISCINA                             | 69,00         |
| PARKING                             | 34,73         |

Planta Baja

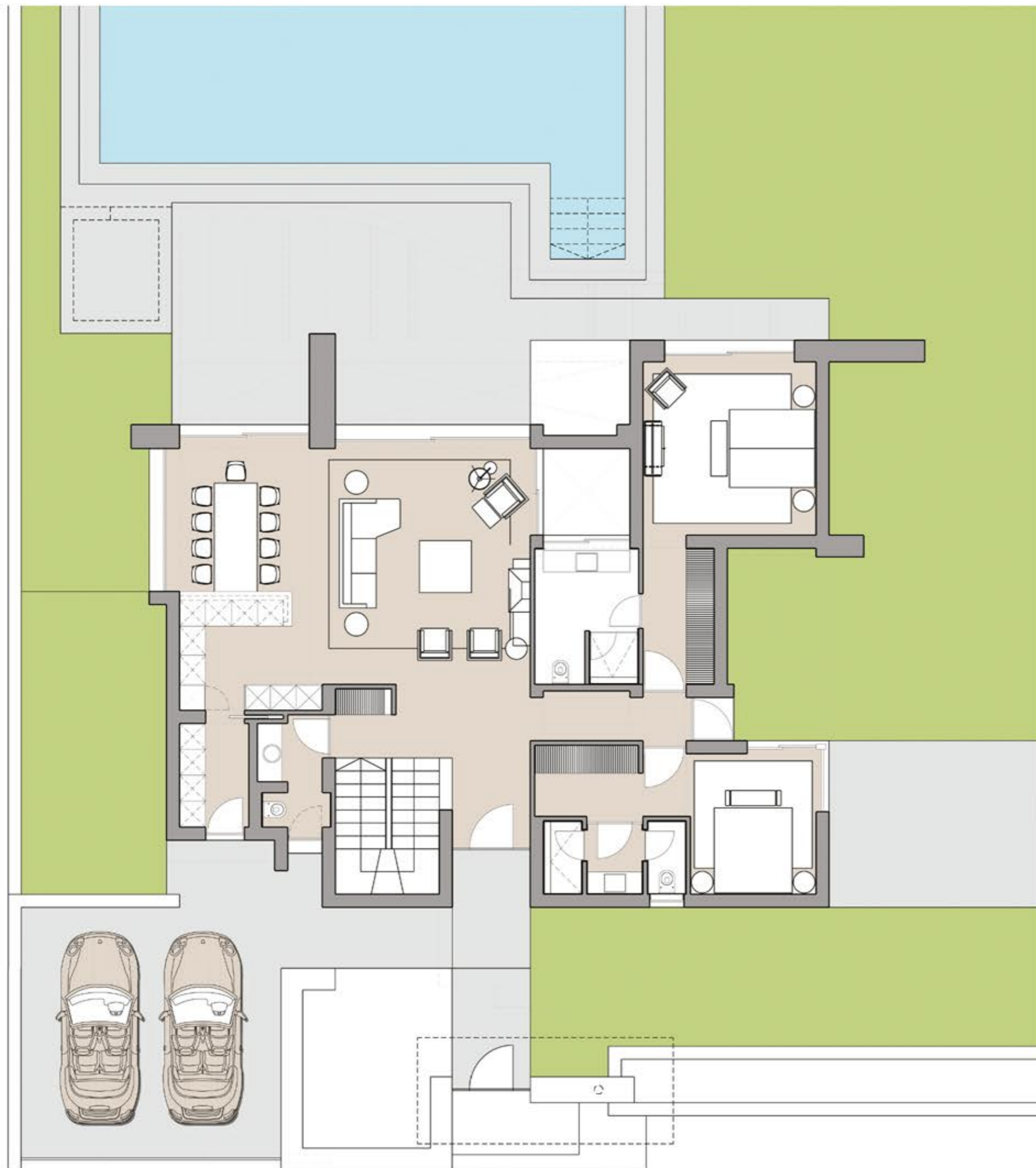

## VIVIENDA D

|                                     | M2            |
|-------------------------------------|---------------|
| SUPERFICIE DE PARCELA               | 808,38        |
| SUPERFICIE CONSTRUIDA SOBRE RASANTE | 240,24        |
| SUPERFICIE SOTANO                   | 180,57        |
| <b>SUPERFICIE CONSTRUIDA TOTAL</b>  | <b>420,81</b> |
| PISCINA                             | 69,00         |
| PARKING                             | 34,73         |



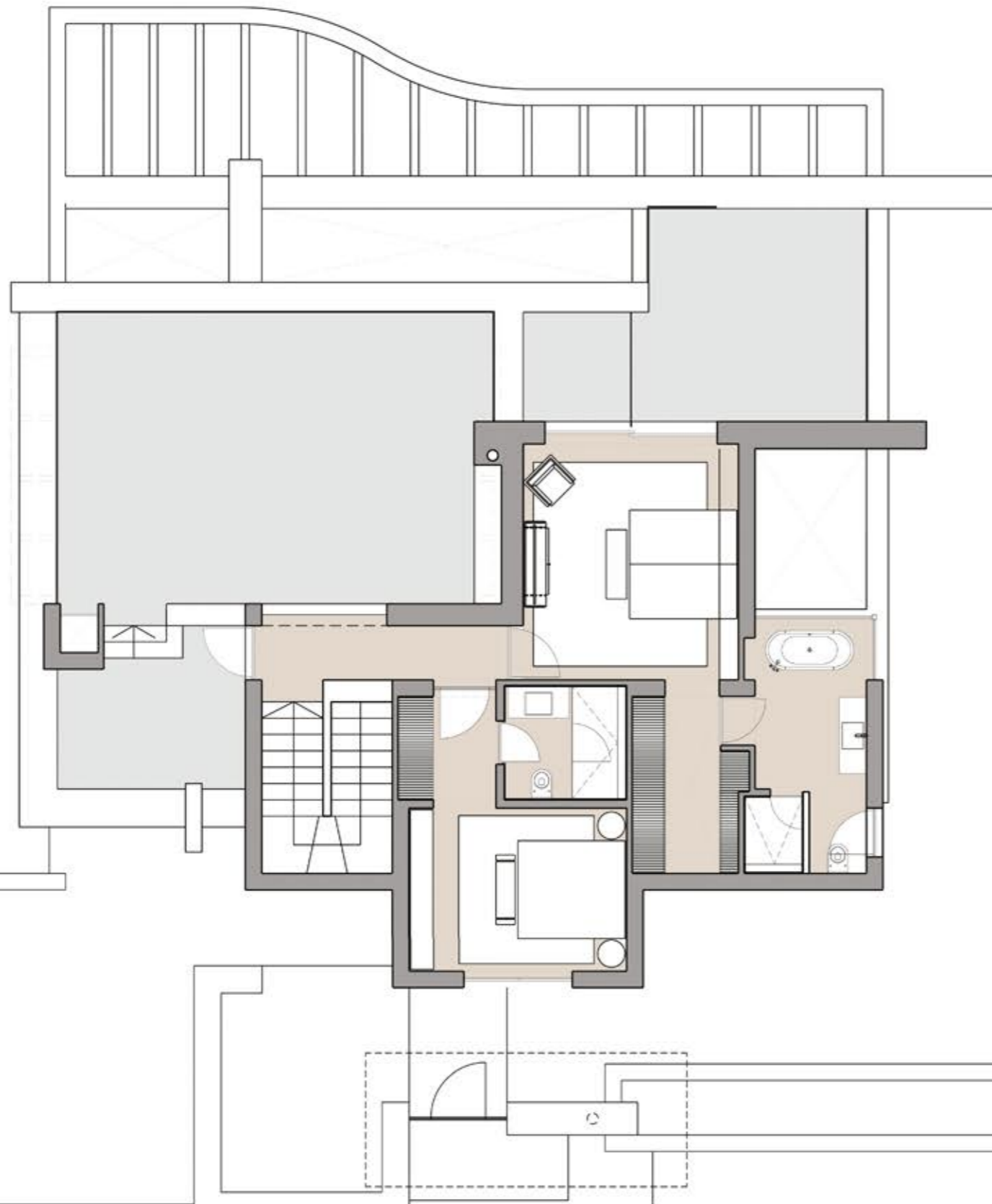

Planta Primera

## VIVIENDA D

|                                     | M2            |
|-------------------------------------|---------------|
| SUPERFICIE DE PARCELA               | 808,38        |
| SUPERFICIE CONSTRUIDA SOBRE RASANTE | 240,24        |
| SUPERFICIE SOTANO                   | 180,57        |
| <b>SUPERFICIE CONSTRUIDA TOTAL</b>  | <b>420,81</b> |
| PISCINA                             | 69,00         |
| PARKING                             | 34,73         |

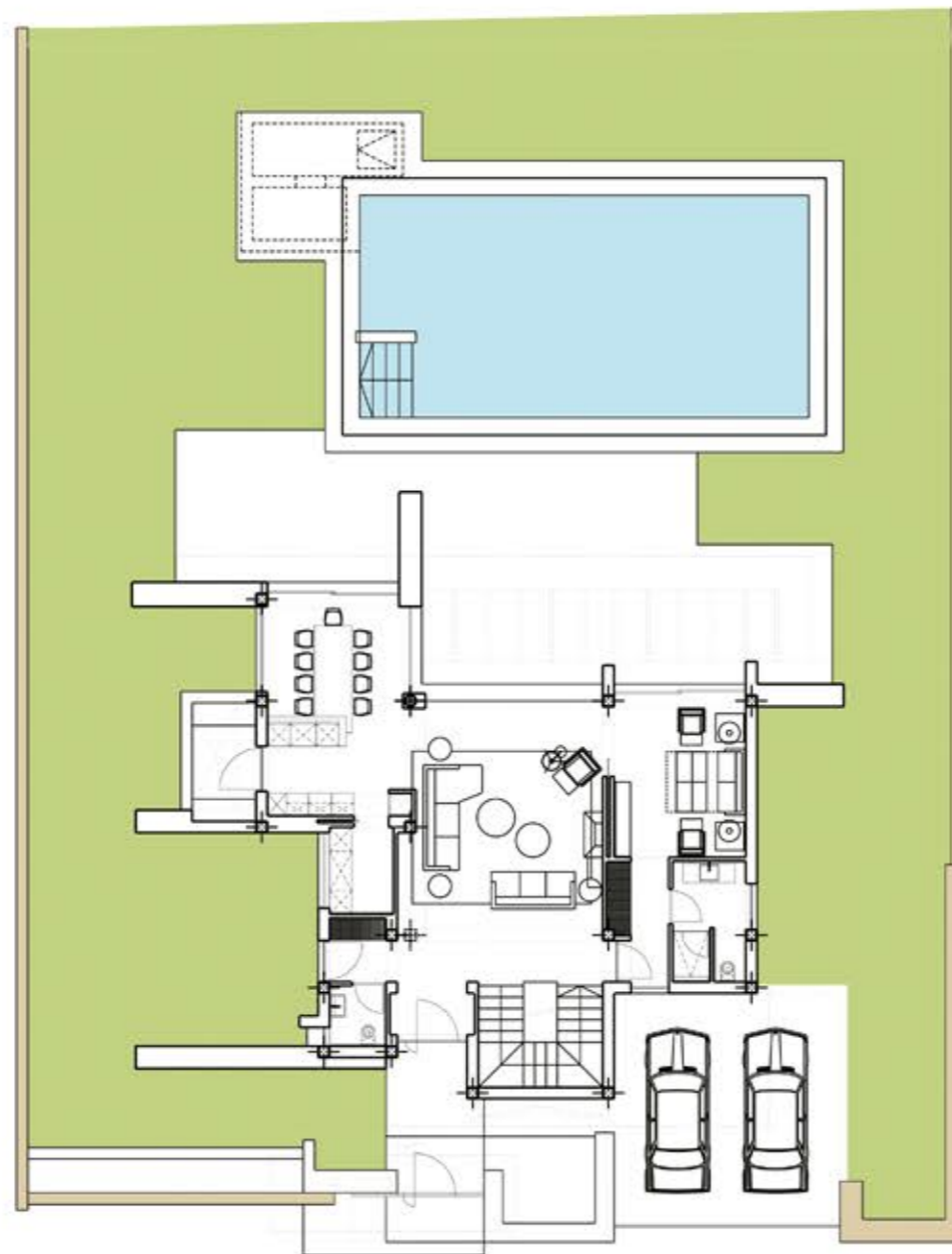

## VIVIENDA E

|                                     | M2            |
|-------------------------------------|---------------|
| SUPERFICIE DE PARCELA               | 806,94        |
| SUPERFICIE CONSTRUIDA SOBRE RASANTE | 230,78        |
| SUPERFICIE SOTANO                   | 174,53        |
| <b>SUPERFICIE CONSTRUIDA TOTAL</b>  | <b>405,31</b> |
| PISCINA                             | 72,00         |
| PARKING                             | 36,45         |

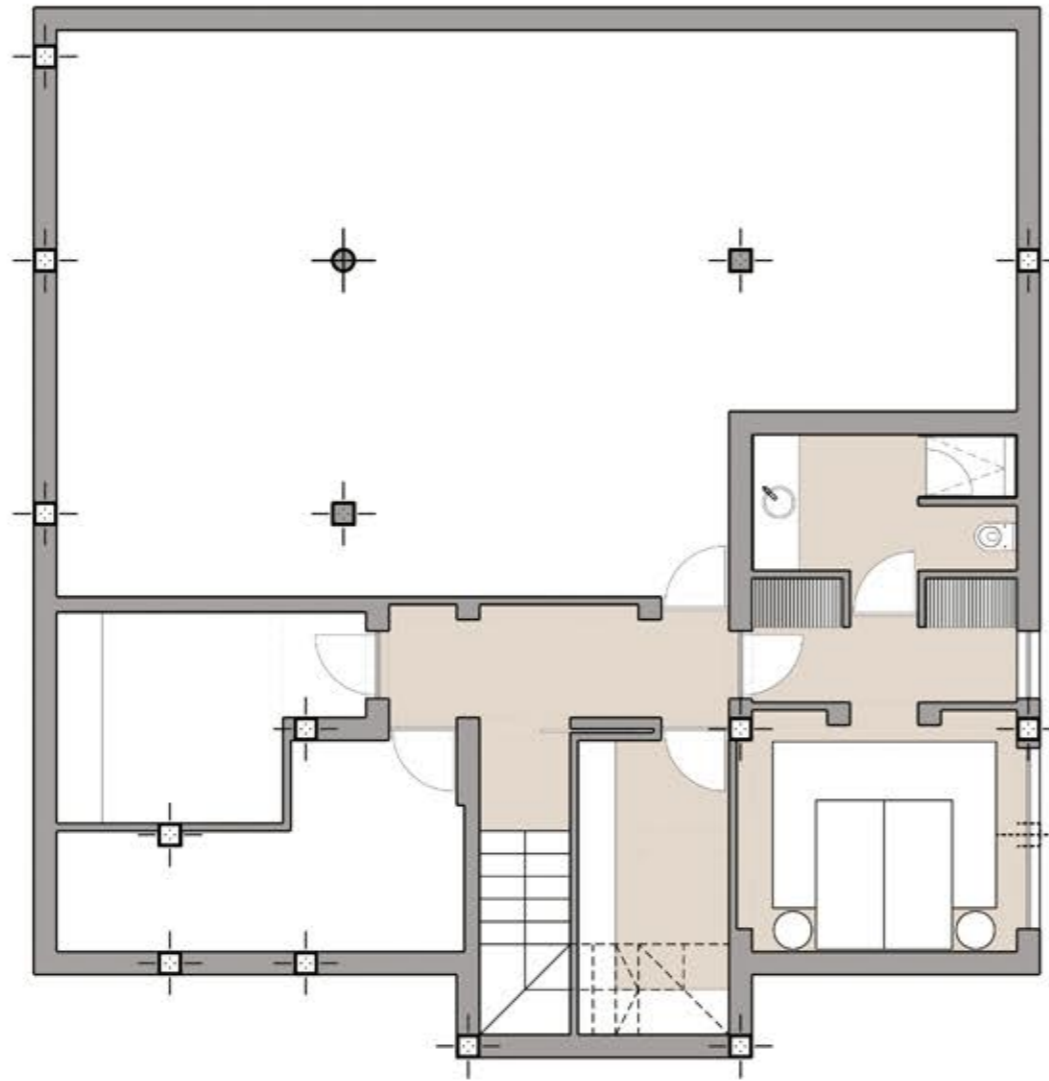

Planta Sótano

## VIVIENDA E

|                                     | M2            |
|-------------------------------------|---------------|
| SUPERFICIE DE PARCELA               | 806,94        |
| SUPERFICIE CONSTRUIDA SOBRE RASANTE | 230,78        |
| SUPERFICIE SOTANO                   | 174,53        |
| <b>SUPERFICIE CONSTRUIDA TOTAL</b>  | <b>405,31</b> |
| PISCINA                             | 72,00         |
| PARKING                             | 36,45         |



## VIVIENDA E

|                                     | M2            |
|-------------------------------------|---------------|
| SUPERFICIE DE PARCELA               | 806,94        |
| SUPERFICIE CONSTRUIDA SOBRE RASANTE | 230,78        |
| SUPERFICIE SOTANO                   | 174,53        |
| <b>SUPERFICIE CONSTRUIDA TOTAL</b>  | <b>405,31</b> |
| PISCINA                             | 72,00         |
| PARKING                             | 36,45         |

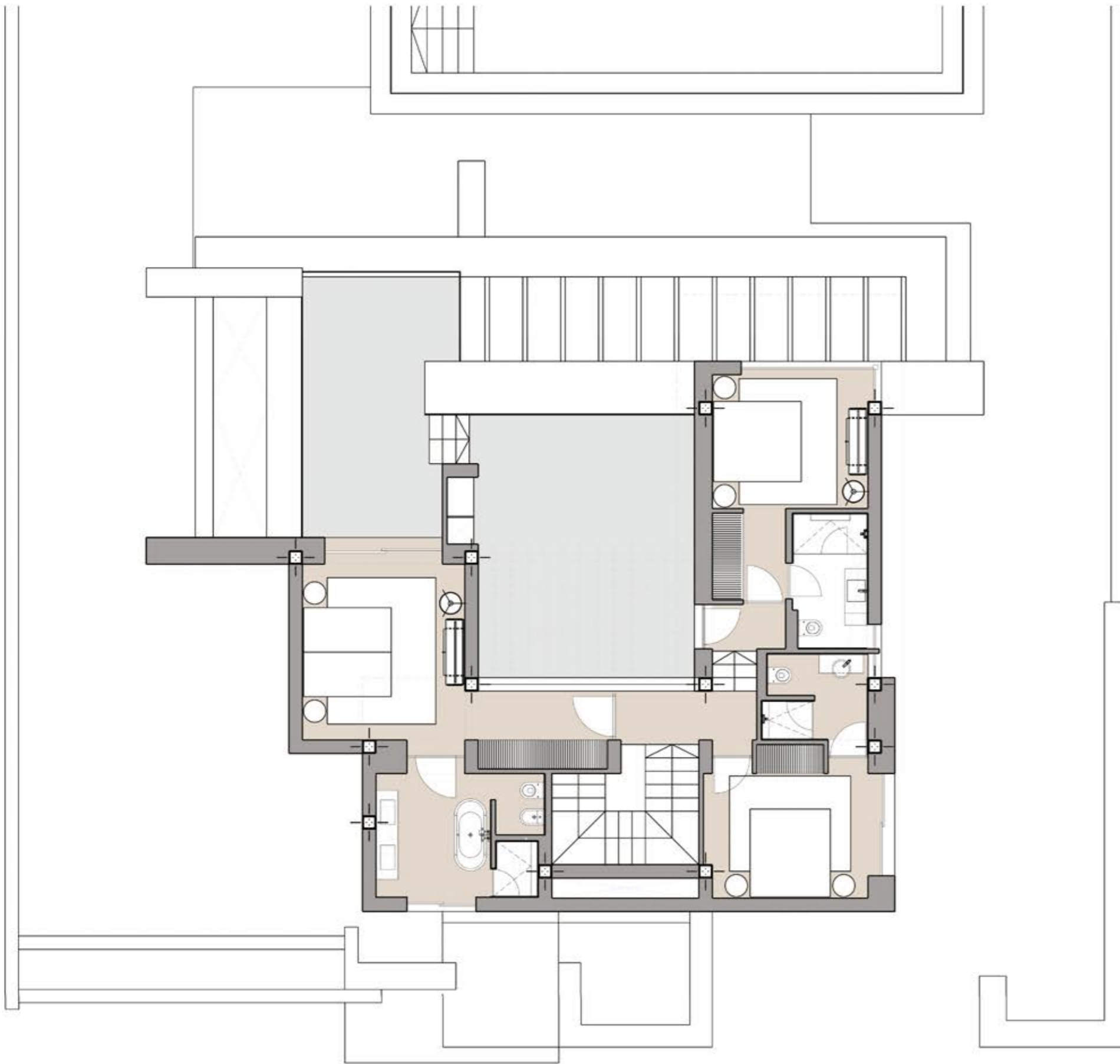

Planta Primera

## VIVIENDA E

|                                     | M2            |
|-------------------------------------|---------------|
| SUPERFICIE DE PARCELA               | 806,94        |
| SUPERFICIE CONSTRUIDA SOBRE RASANTE | 230,78        |
| SUPERFICIE SOTANO                   | 174,53        |
| <b>SUPERFICIE CONSTRUIDA TOTAL</b>  | <b>405,31</b> |
| PISCINA                             | 72,00         |
| PARKING                             | 36,45         |

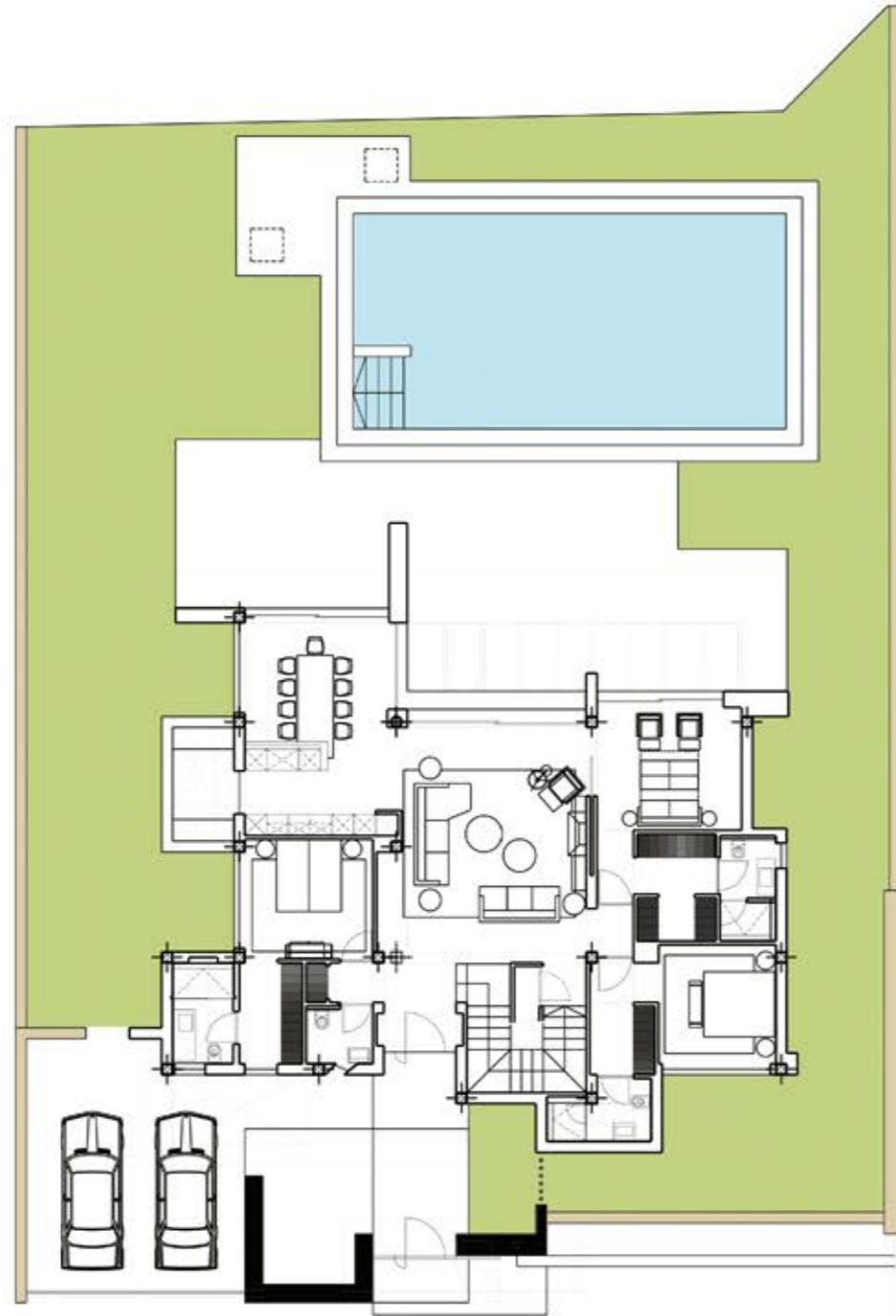

## VIVIENDA F

|                                     | M2            |
|-------------------------------------|---------------|
| SUPERFICIE DE PARCELA               | 805,55        |
| SUPERFICIE CONSTRUIDA SOBRE RASANTE | 239,32        |
| SUPERFICIE SOTANO                   | 154,59        |
| <b>SUPERFICIE CONSTRUIDA TOTAL</b>  | <b>393,91</b> |
| PISCINA                             | 70,00         |
| PARKING                             | 36,00         |

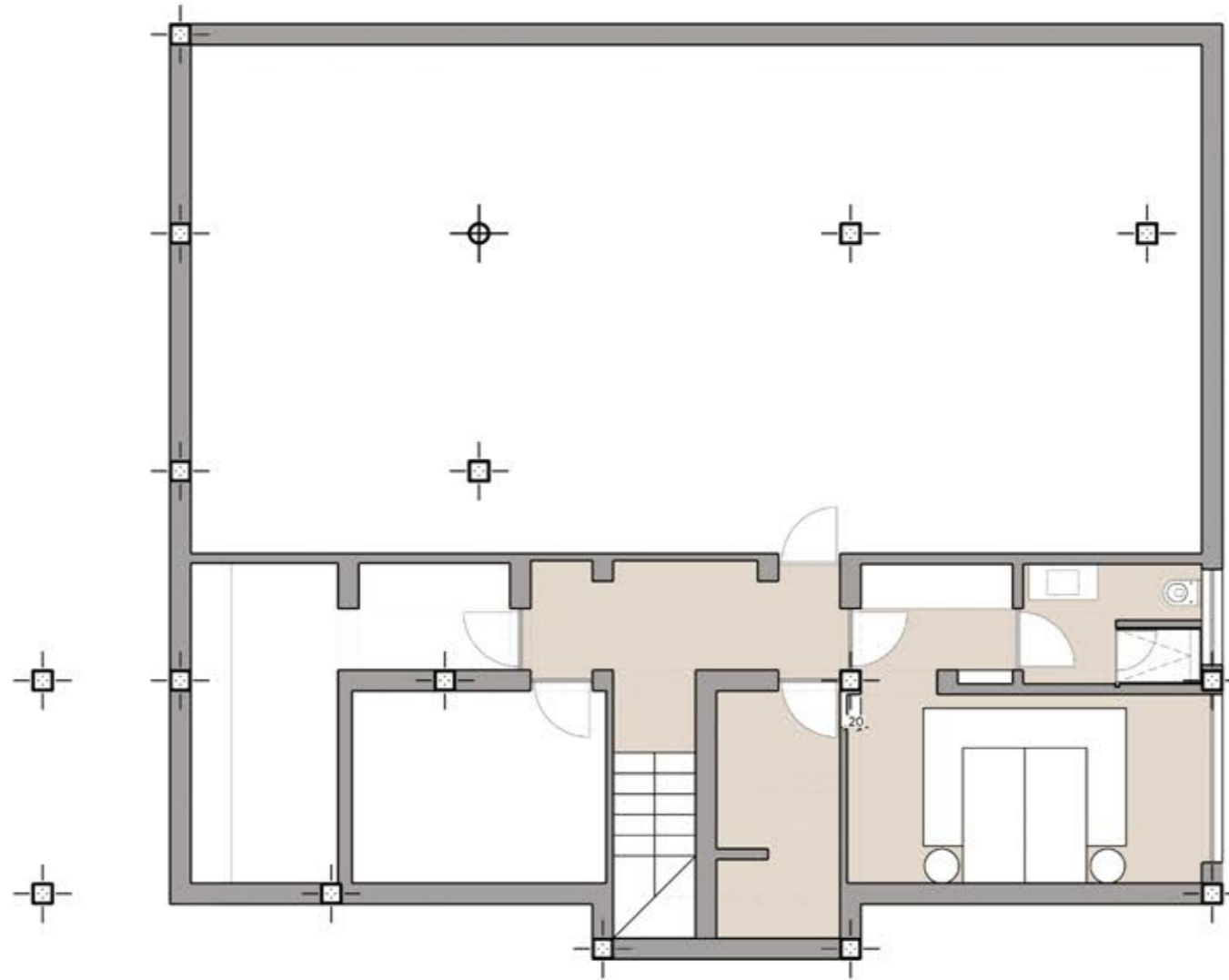

Planta Sótano

## VIVIENDA F

|                                     | M2            |
|-------------------------------------|---------------|
| SUPERFICIE DE PARCELA               | 805,55        |
| SUPERFICIE CONSTRUIDA SOBRE RASANTE | 239,32        |
| SUPERFICIE SOTANO                   | 154,59        |
| <b>SUPERFICIE CONSTRUIDA TOTAL</b>  | <b>393,91</b> |
| PISCINA                             | 70,00         |
| PARKING                             | 36,00         |

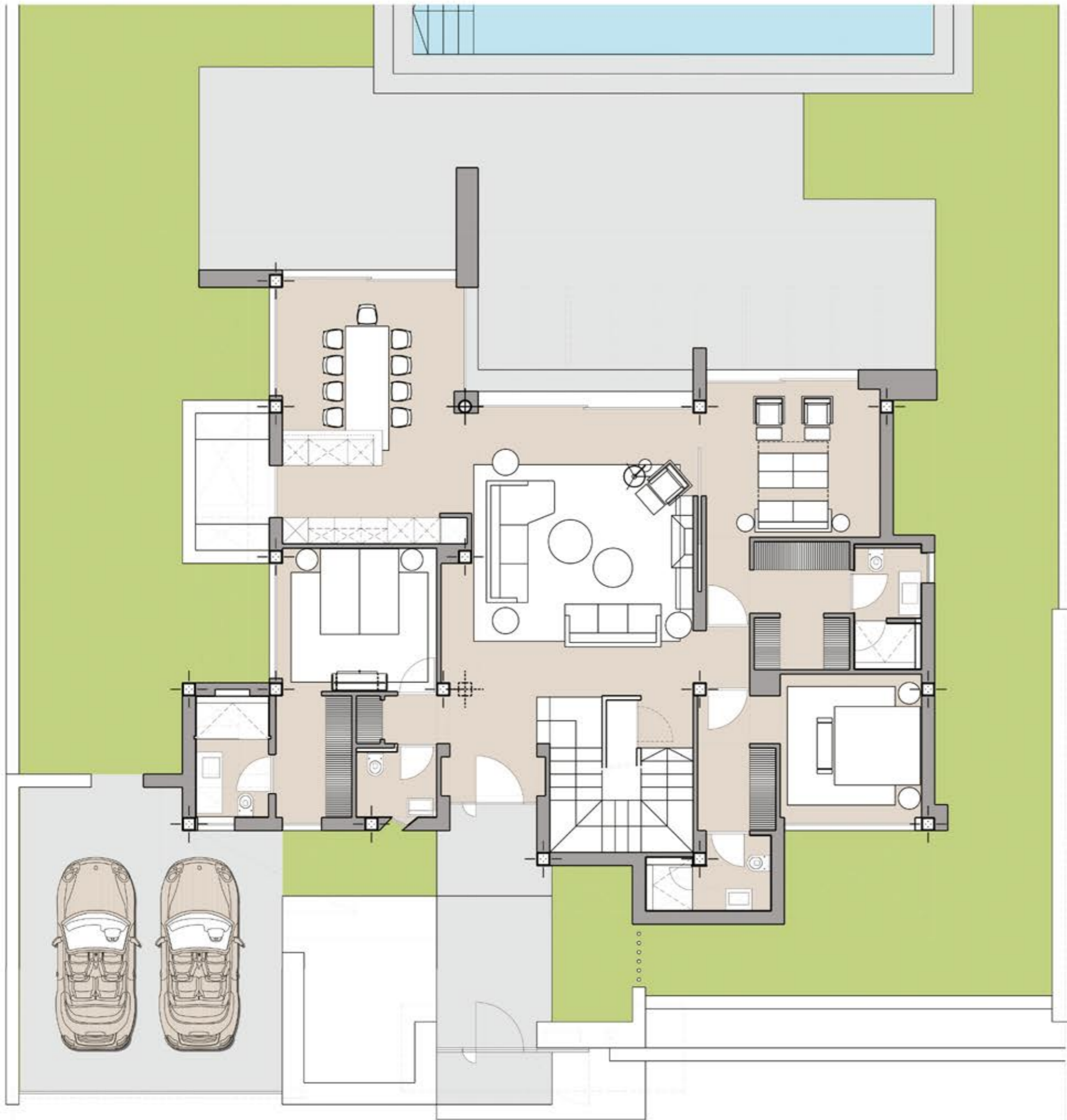

## VIVIENDA F

|                                     | M2            |
|-------------------------------------|---------------|
| SUPERFICIE DE PARCELA               | 805,55        |
| SUPERFICIE CONSTRUIDA SOBRE RASANTE | 239,32        |
| SUPERFICIE SOTANO                   | 154,59        |
| <b>SUPERFICIE CONSTRUIDA TOTAL</b>  | <b>393,91</b> |
| PISCINA                             | 70,00         |
| PARKING                             | 36,00         |



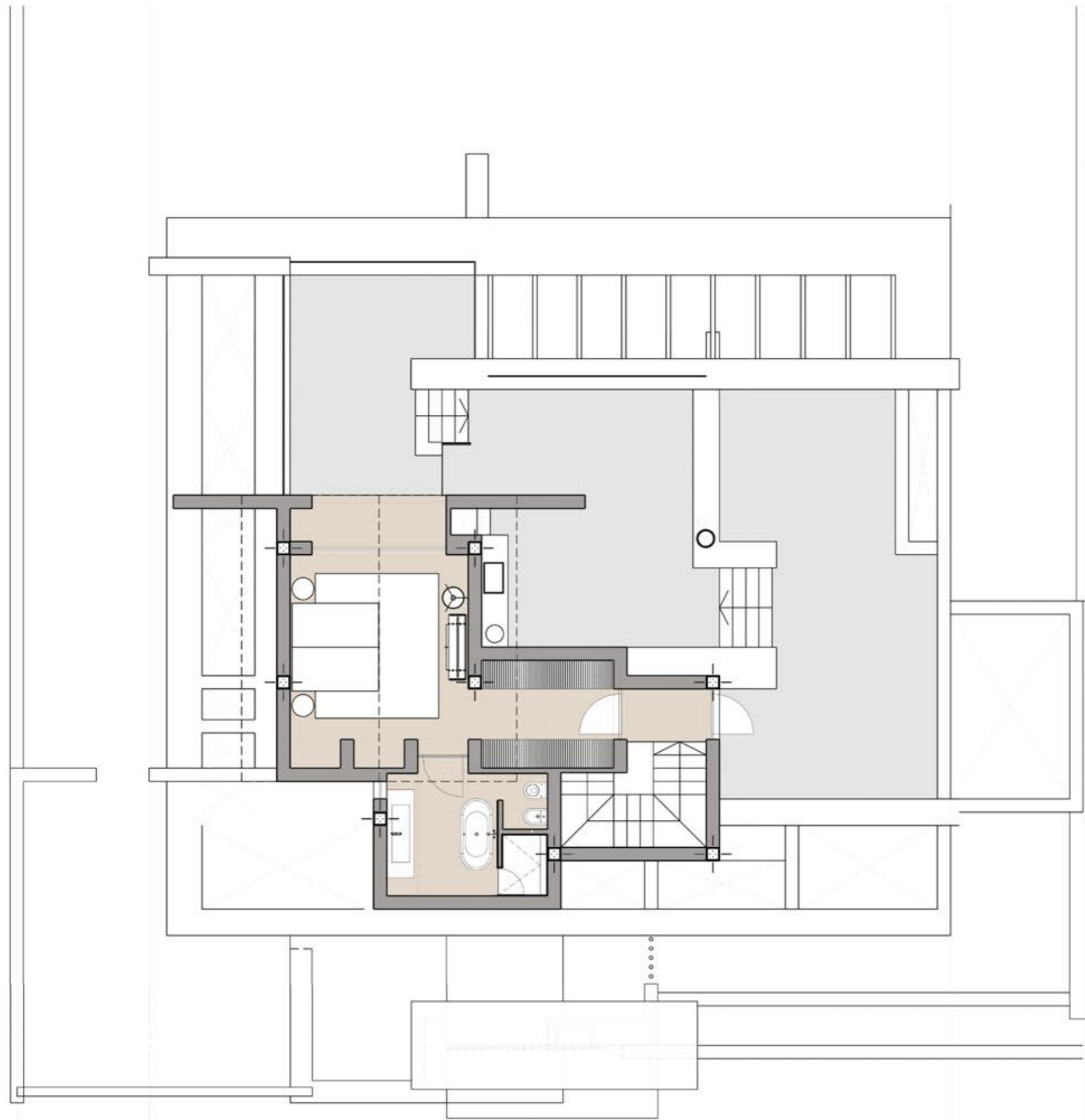

Planta Primera

## VIVIENDA F

|                                     | M2            |
|-------------------------------------|---------------|
| SUPERFICIE DE PARCELA               | 805,55        |
| SUPERFICIE CONSTRUIDA SOBRE RASANTE | 239,32        |
| SUPERFICIE SOTANO                   | 154,59        |
| <b>SUPERFICIE CONSTRUIDA TOTAL</b>  | <b>393,91</b> |
| PISCINA                             | 70,00         |
| PARKING                             | 36,00         |

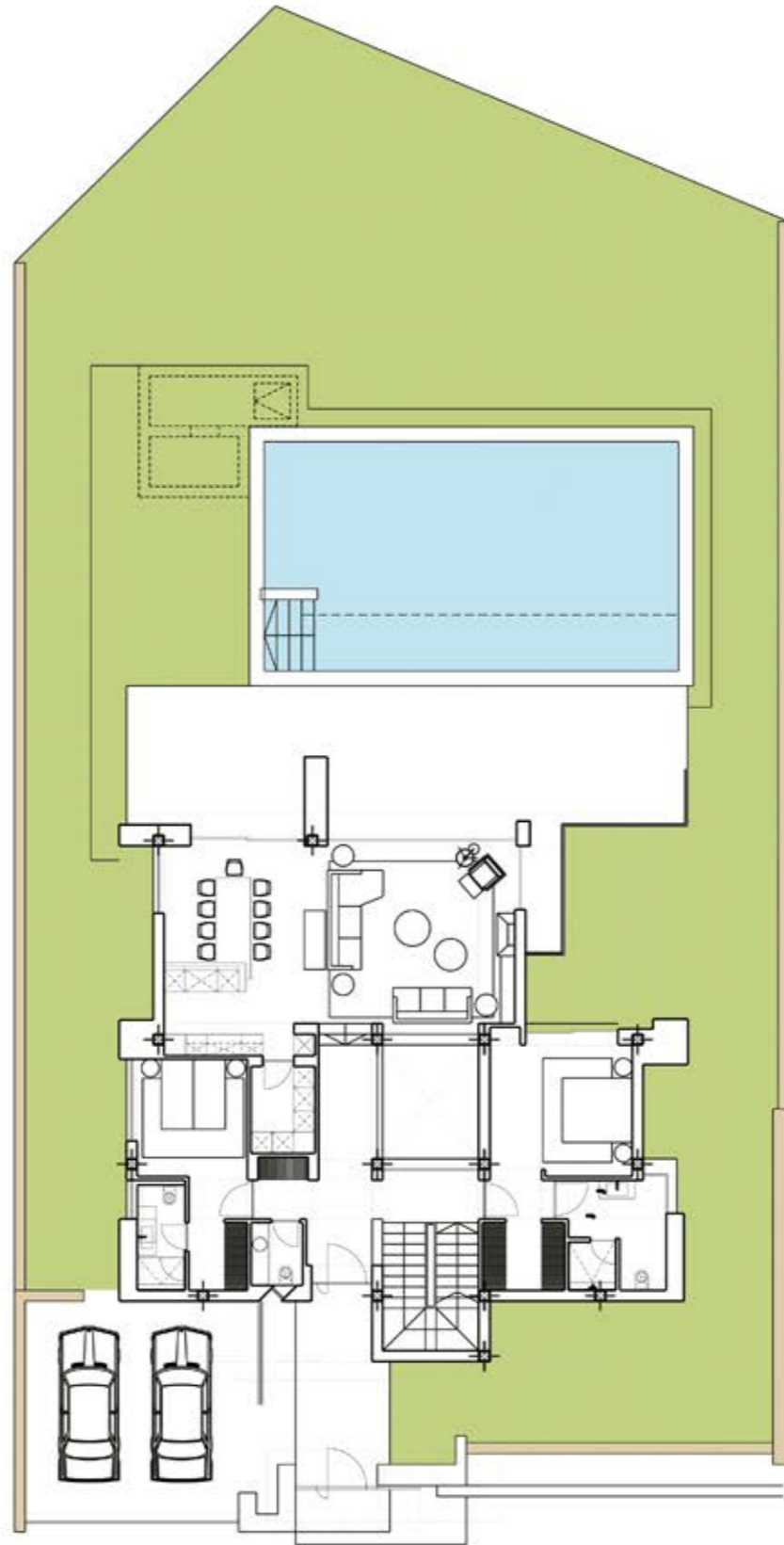

## VIVIENDA G

|                                     | M2            |
|-------------------------------------|---------------|
| SUPERFICIE DE PARCELA               | 862,50        |
| SUPERFICIE CONSTRUIDA SOBRE RASANTE | 255,65        |
| SUPERFICIE SOTANO                   | 176,65        |
| <b>SUPERFICIE CONSTRUIDA TOTAL</b>  | <b>432,30</b> |
| PISCINA                             | 71,60         |
| PARKING                             | 43,10         |

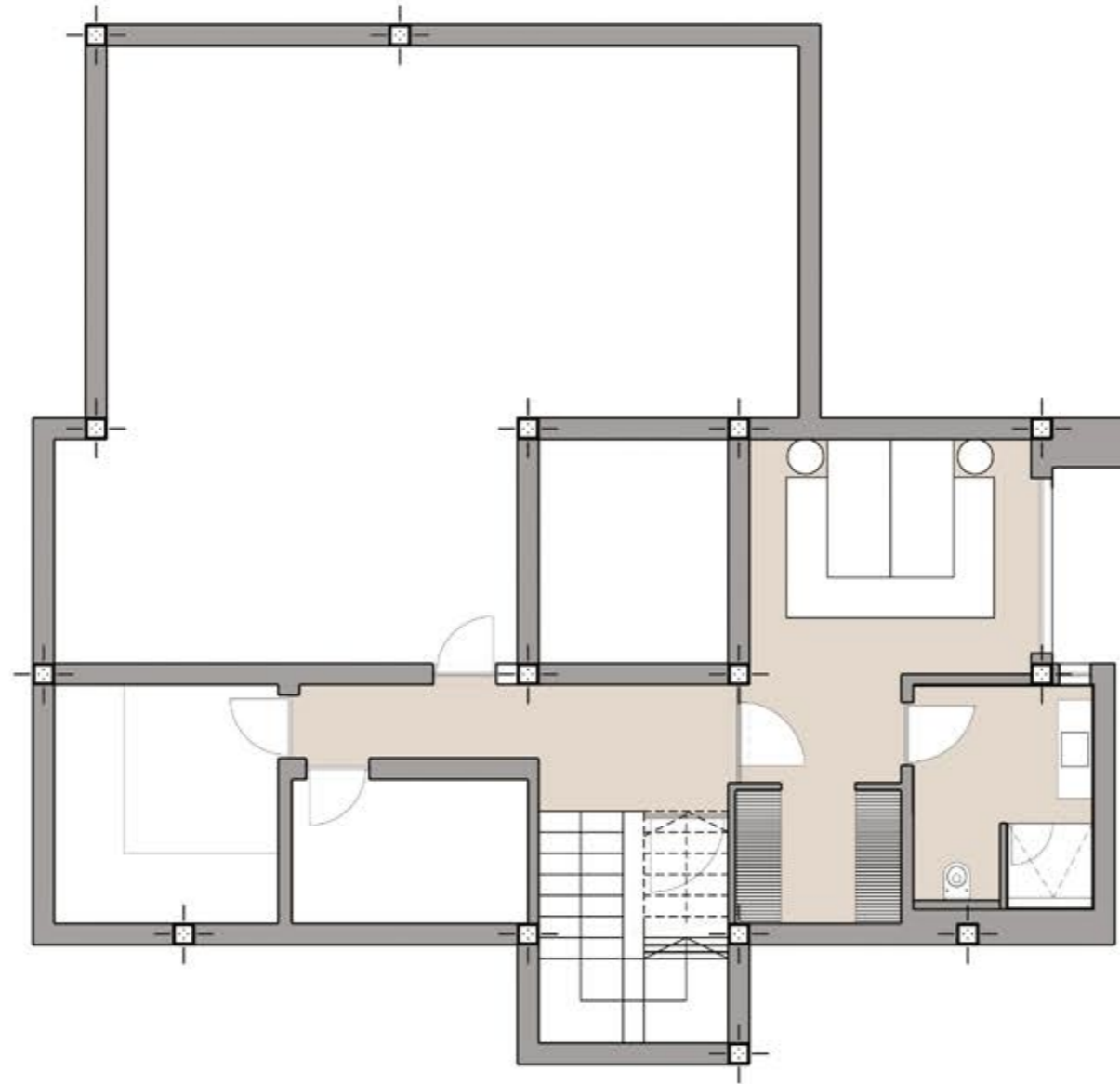

Planta Sótano

## VIVIENDA G

|                                     | M2            |
|-------------------------------------|---------------|
| SUPERFICIE DE PARCELA               | 862,50        |
| SUPERFICIE CONSTRUIDA SOBRE RASANTE | 255,65        |
| SUPERFICIE SOTANO                   | 176,65        |
| <b>SUPERFICIE CONSTRUIDA TOTAL</b>  | <b>432,30</b> |
| PISCINA                             | 71,60         |
| PARKING                             | 43,10         |

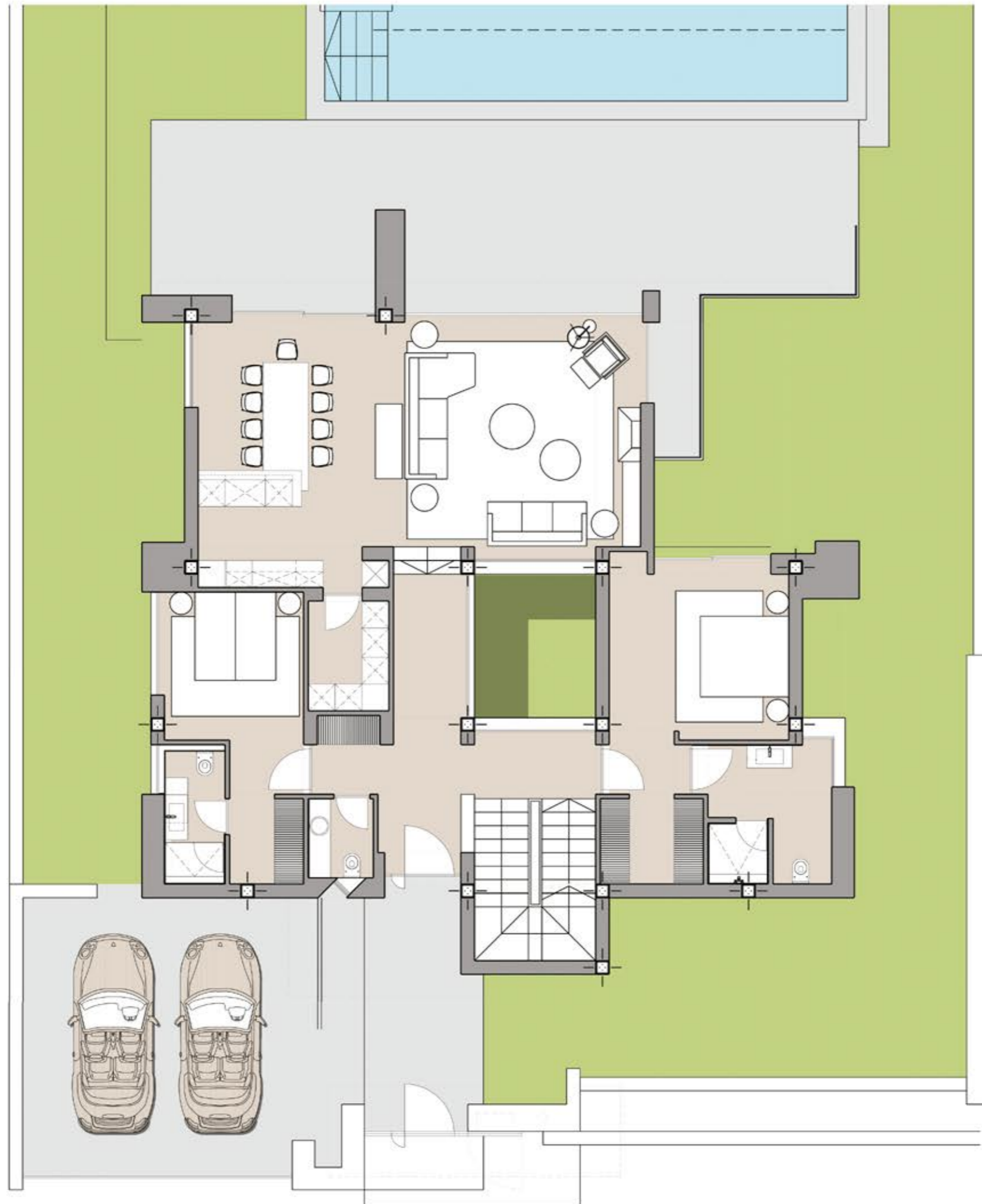

Planta Baja

## VIVIENDA G

|                                     | M2            |
|-------------------------------------|---------------|
| SUPERFICIE DE PARCELA               | 862,50        |
| SUPERFICIE CONSTRUIDA SOBRE RASANTE | 255,65        |
| SUPERFICIE SOTANO                   | 176,65        |
| <b>SUPERFICIE CONSTRUIDA TOTAL</b>  | <b>432,30</b> |
| PISCINA                             | 71,60         |
| PARKING                             | 43,10         |

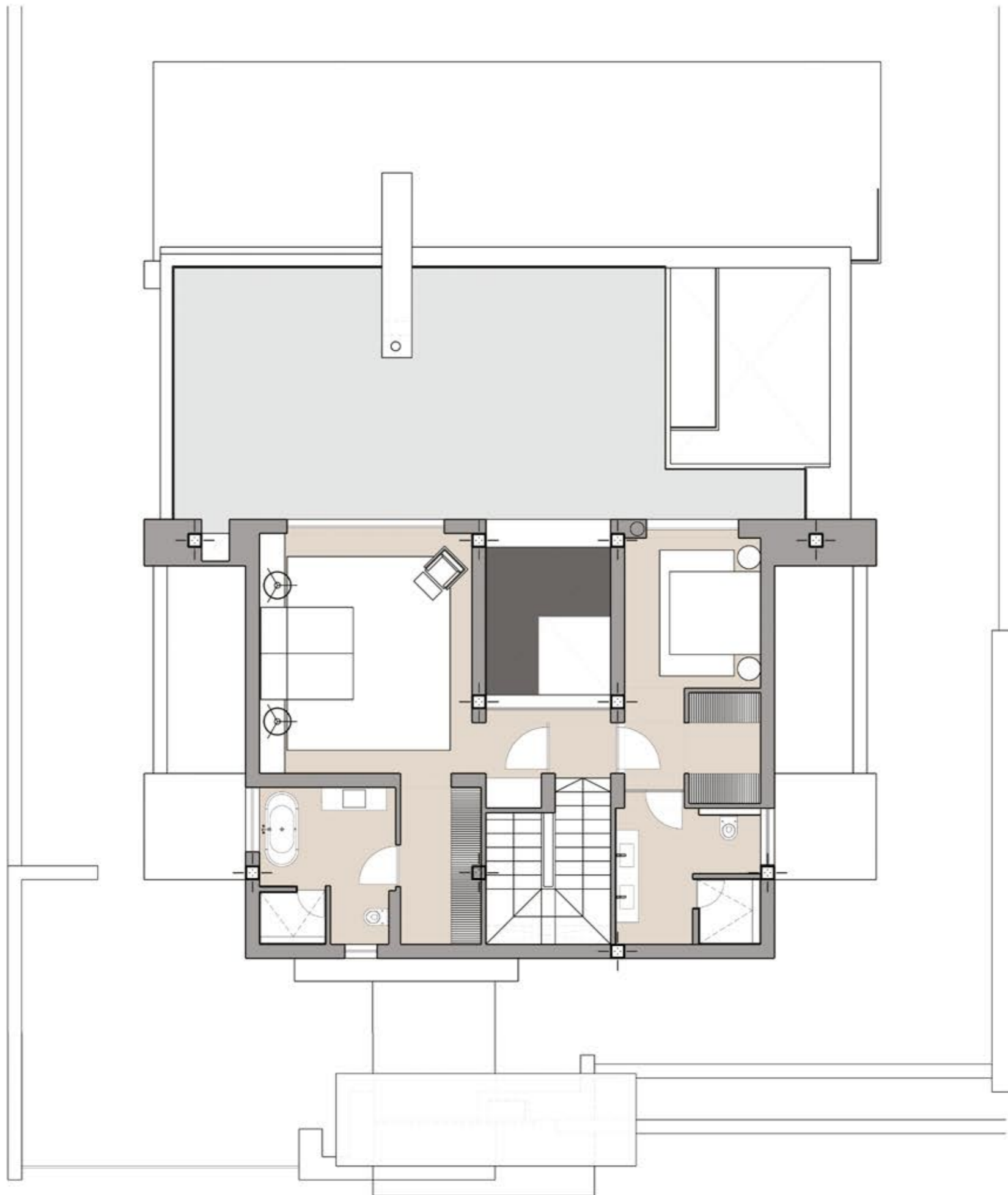

Planta Primera

## VIVIENDA G

|                                     | M2            |
|-------------------------------------|---------------|
| SUPERFICIE DE PARCELA               | 862,50        |
| SUPERFICIE CONSTRUIDA SOBRE RASANTE | 255,65        |
| SUPERFICIE SOTANO                   | 176,65        |
| <b>SUPERFICIE CONSTRUIDA TOTAL</b>  | <b>432,30</b> |
| PISCINA                             | 71,60         |
| PARKING                             | 43,10         |

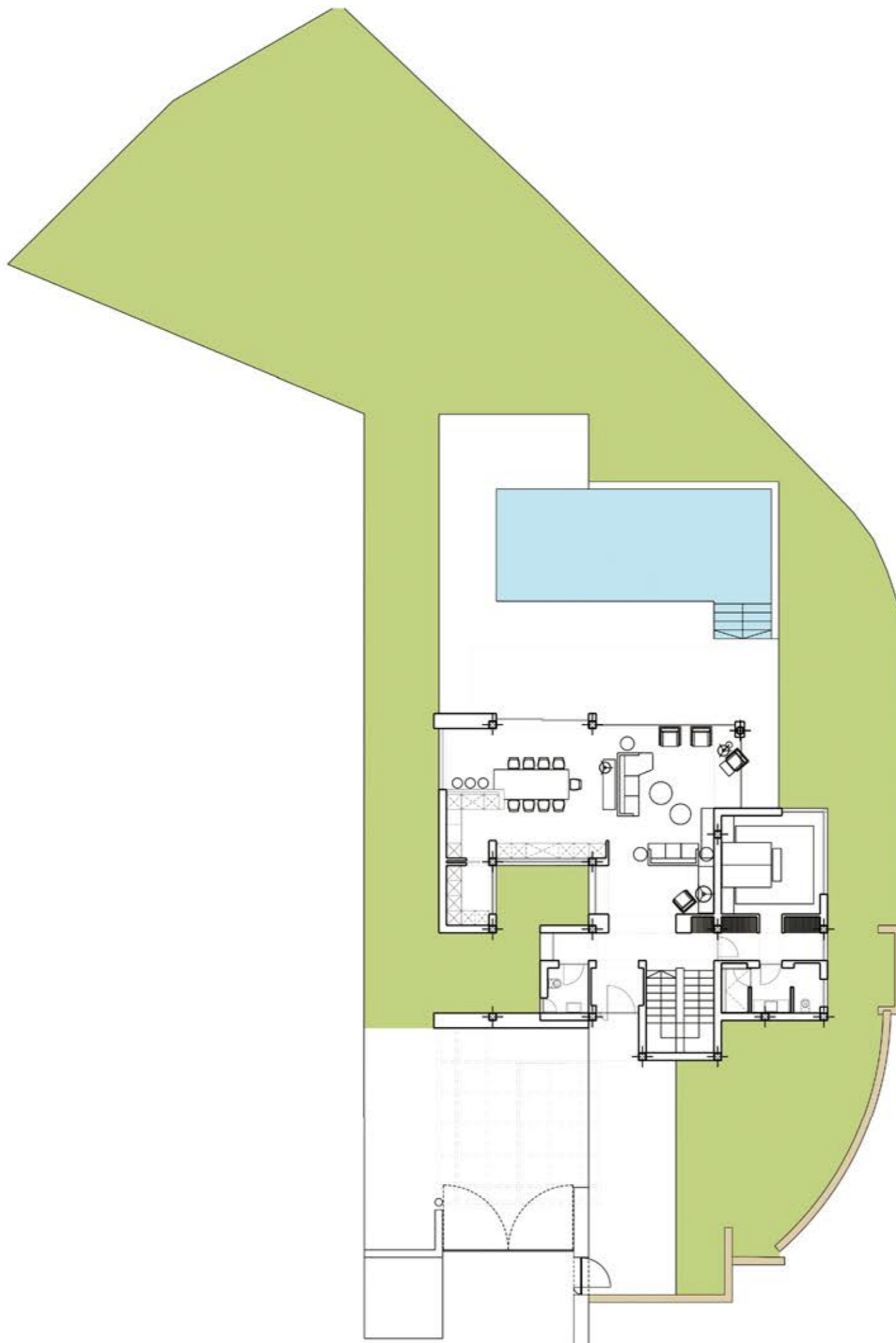

Emplazamiento

## VIVIENDA H

|                                     | M2            |
|-------------------------------------|---------------|
| SUPERFICIE DE PARCELA               | 1.000,17      |
| SUPERFICIE CONSTRUIDA SOBRE RASANTE | 287,61        |
| SUPERFICIE SOTANO                   | 166,03        |
| <b>SUPERFICIE CONSTRUIDA TOTAL</b>  | <b>453,64</b> |
| PISCINA                             | 52,95         |
| PARKING                             | 78,61         |

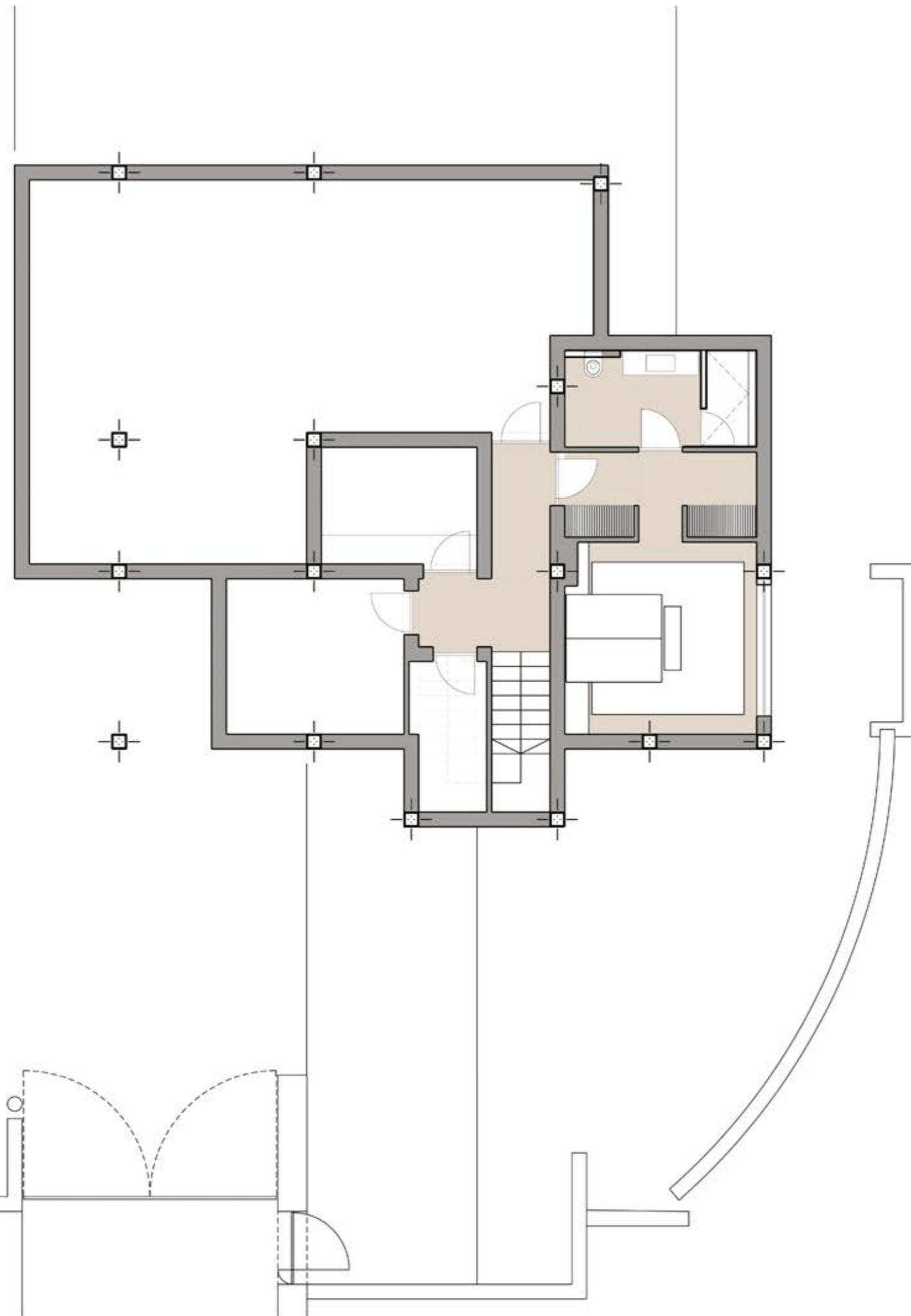

Planta Sótano

## VIVIENDA H

|                                     | M2            |
|-------------------------------------|---------------|
| SUPERFICIE DE PARCELA               | 1.000,17      |
| SUPERFICIE CONSTRUIDA SOBRE RASANTE | 287,61        |
| SUPERFICIE SOTANO                   | 166,03        |
| <b>SUPERFICIE CONSTRUIDA TOTAL</b>  | <b>453,64</b> |
| PISCINA                             | 52,95         |
| PARKING                             | 78,61         |



Planta Baja

## VIVIENDA H

|                                     | M2            |
|-------------------------------------|---------------|
| SUPERFICIE DE PARCELA               | 1.000,17      |
| SUPERFICIE CONSTRUIDA SOBRE RASANTE | 287,61        |
| SUPERFICIE SOTANO                   | 166,03        |
| <b>SUPERFICIE CONSTRUIDA TOTAL</b>  | <b>453,64</b> |
| PISCINA                             | 52,95         |
| PARKING                             | 78,61         |



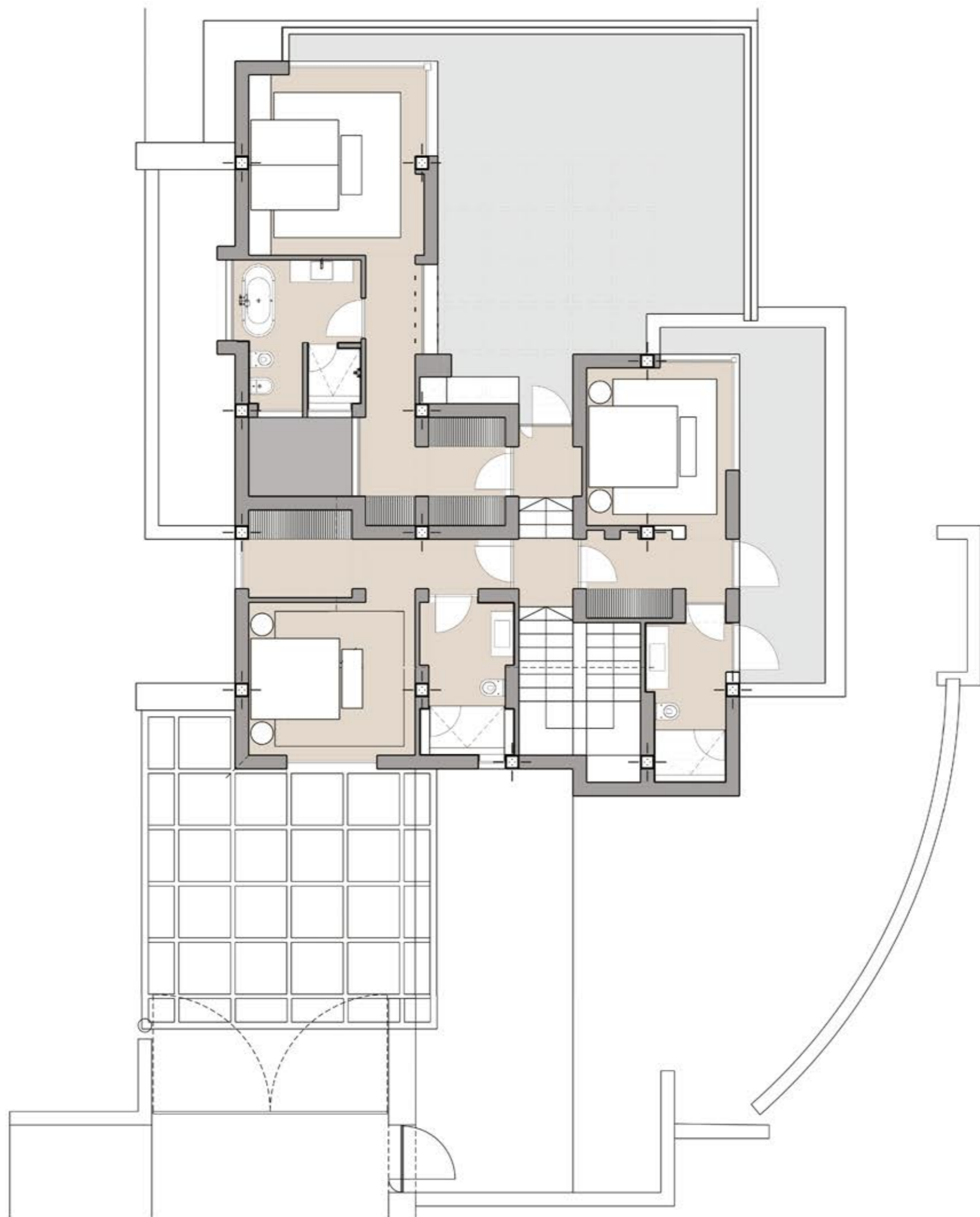

Planta Primera

## VIVIENDA H

|                                     | M2            |
|-------------------------------------|---------------|
| SUPERFICIE DE PARCELA               | 1.000,17      |
| SUPERFICIE CONSTRUIDA SOBRE RASANTE | 287,61        |
| SUPERFICIE SOTANO                   | 166,03        |
| <b>SUPERFICIE CONSTRUIDA TOTAL</b>  | <b>453,64</b> |
| PISCINA                             | 52,95         |
| PARKING                             | 78,61         |

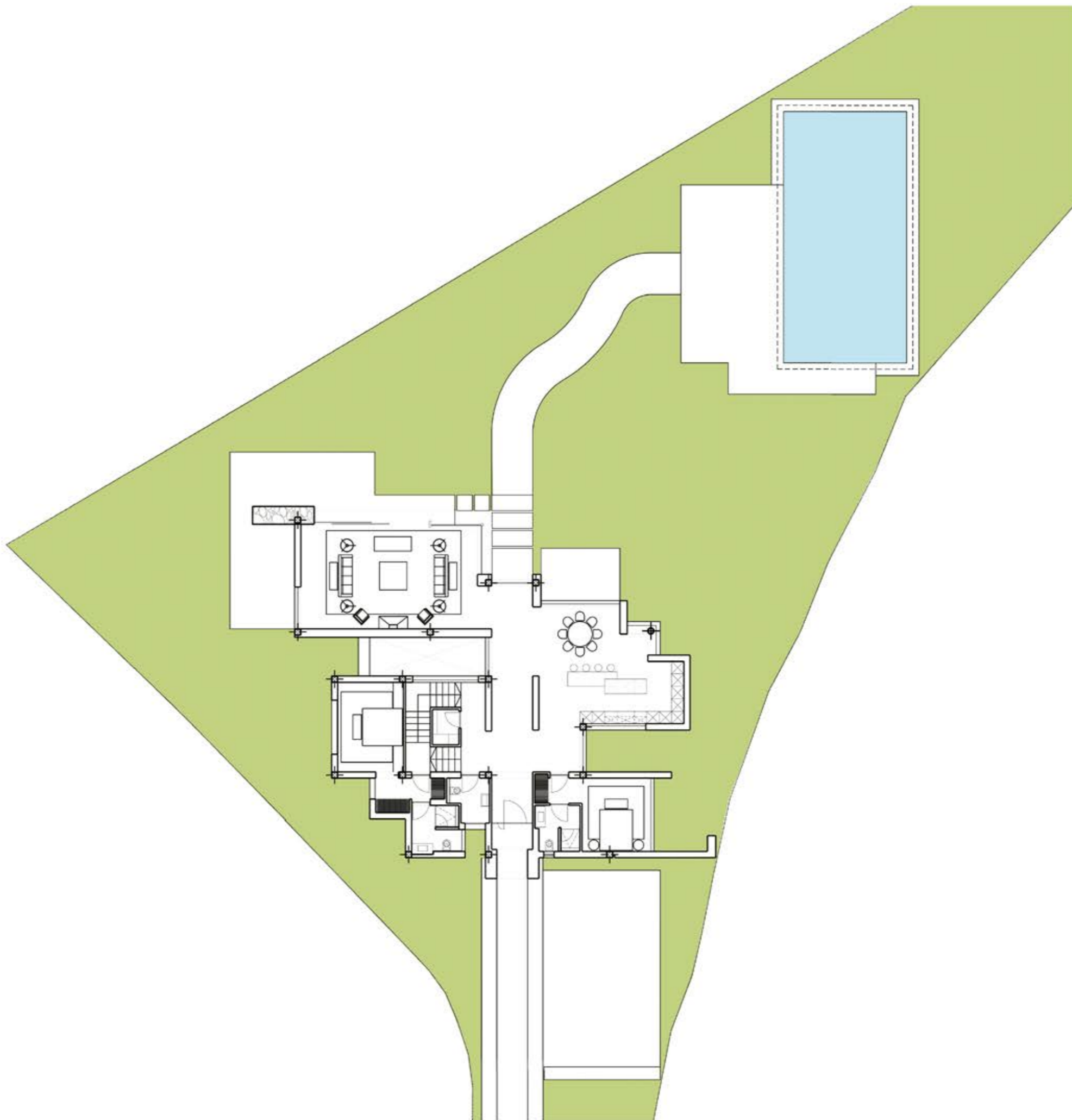

## VIVIENDA I

|                                     | M2            |
|-------------------------------------|---------------|
| SUPERFICIE DE PARCELA               | 1.549,86      |
| SUPERFICIE CONSTRUIDA SOBRE RASANTE | 309,65        |
| SUPERFICIE SOTANO                   | 209,64        |
| <b>SUPERFICIE CONSTRUIDA TOTAL</b>  | <b>519,29</b> |
| PISCINA                             | 72,00         |
| PARKING                             | 82,25         |

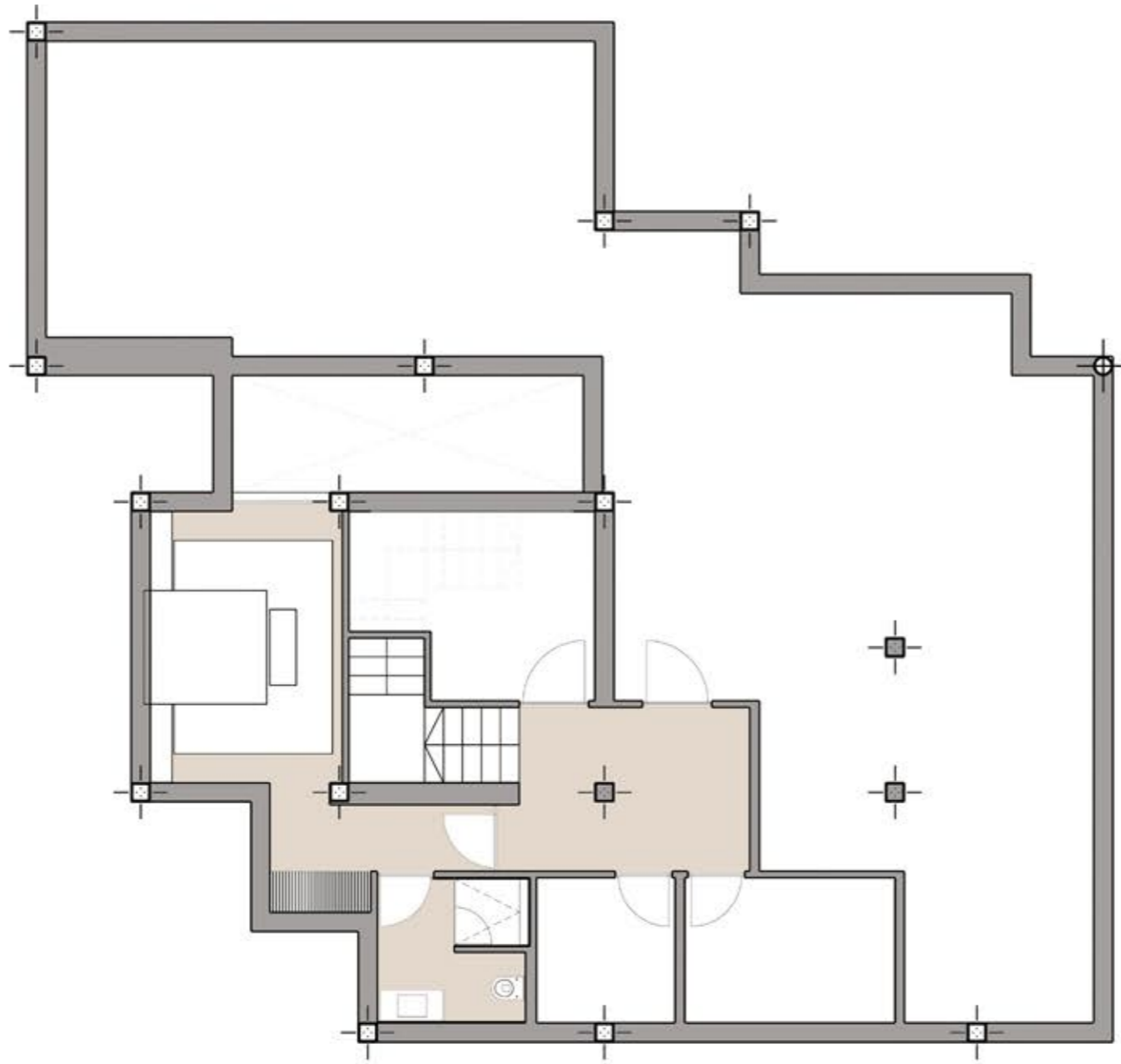

## VIVIENDA I

|                                     | M2            |
|-------------------------------------|---------------|
| SUPERFICIE DE PARCELA               | 1.549,86      |
| SUPERFICIE CONSTRUIDA SOBRE RASANTE | 309,65        |
| SUPERFICIE SOTANO                   | 209,64        |
| <b>SUPERFICIE CONSTRUIDA TOTAL</b>  | <b>519,29</b> |
| PISCINA                             | 72,00         |
| PARKING                             | 82,25         |

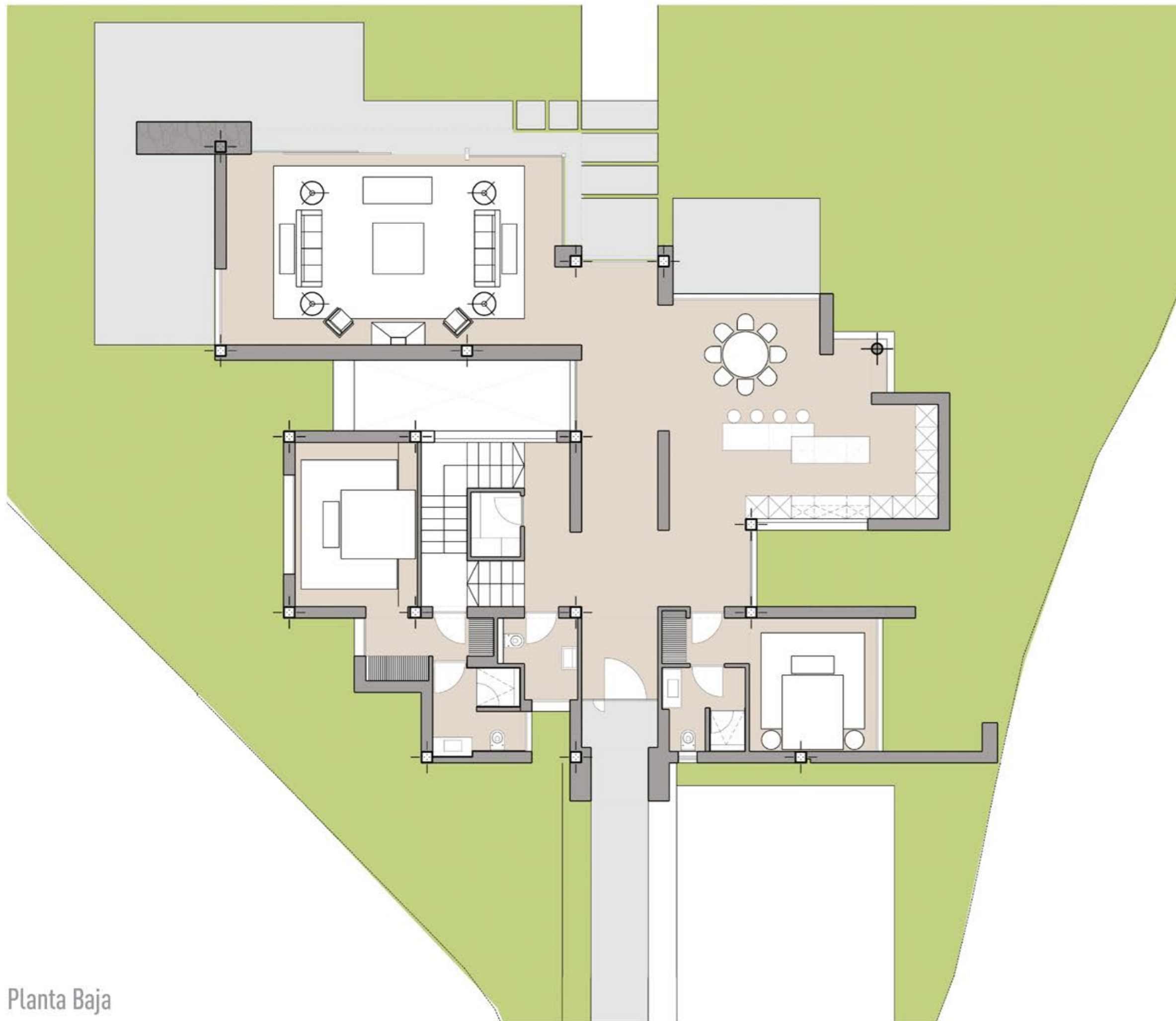

Planta Baja

## VIVIENDA I

|                                     | M2            |
|-------------------------------------|---------------|
| SUPERFICIE DE PARCELA               | 1.549,86      |
| SUPERFICIE CONSTRUIDA SOBRE RASANTE | 309,65        |
| SUPERFICIE SOTANO                   | 209,64        |
| <b>SUPERFICIE CONSTRUIDA TOTAL</b>  | <b>519,29</b> |
| PISCINA                             | 72,00         |
| PARKING                             | 82,25         |

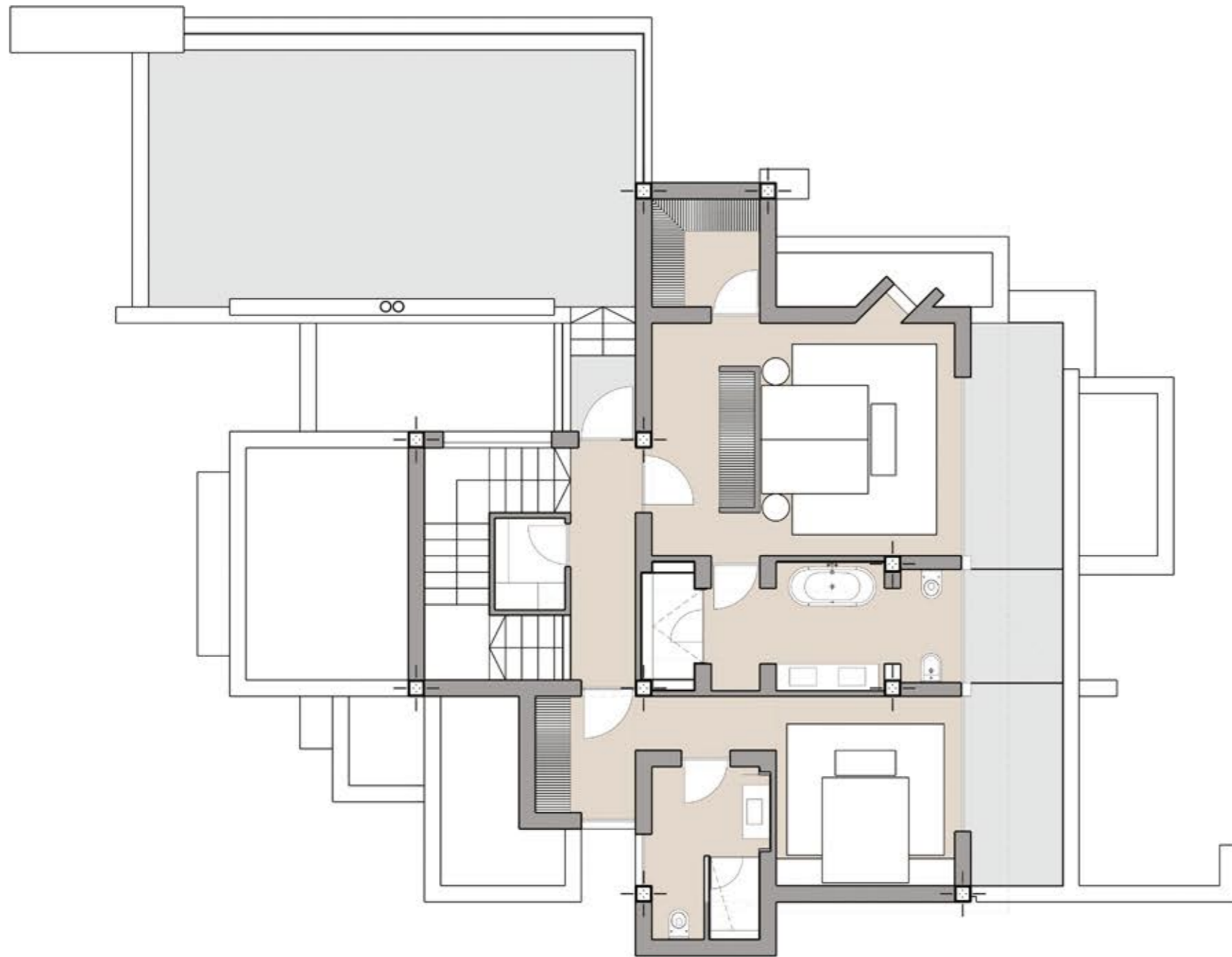

## VIVIENDA I

|                                     | M2            |
|-------------------------------------|---------------|
| SUPERFICIE DE PARCELA               | 1.549,86      |
| SUPERFICIE CONSTRUIDA SOBRE RASANTE | 309,65        |
| SUPERFICIE SOTANO                   | 209,64        |
| <b>SUPERFICIE CONSTRUIDA TOTAL</b>  | <b>519,29</b> |
| PISCINA                             | 72,00         |
| PARKING                             | 82,25         |