

Royal Palms Mijas

SEA VIEW & GOLF RESIDENCES

MIJAS COSTA



CAROLINA PALM A2

1 BED APARTMENT
APARTAMENTO 1 HAB

INTERIOR	74,79 m²
EXTERIOR (terraces)	26,89 m²
EXTERIOR (garden)	32,45 m²
TOTAL	134,13 m²

Built+ comm area / Área construida + ZZCC	74,79 m ²
Living area / Sup. útil vivienda S/Decreto 218/05	55,06 m ²
Built area / Sup. construida S/Decreto 218/05	79,79 m ²
Living room-kitchen / Salón-comedor-cocina	32,21 m ²
Principal bedroom / Dormitorio principal	10,52 m ²
En-suite bathroom / Baño principal	4,74 m ²
Pergola Terrace / Terraza pérgola	25,90 m ²
Garden / Jardín	24,67 m ²

También incluye:

1 plaza de garage N° 19	12,50 m ²
1 trastero independiente N° 1.11	17,32 m ²
Trastero anexo interior	46,17 m ²

Also includes:

1 parking space N° 19	12,50 m ²
1 storage room N° 1.11	17,32 m ²
Attached internal storage	46,17 m ²

FEBRUARY 2022

All content and images which appear in the following marketing materials are merely illustrative and non-contractual. They may be subject to technical changes for legal/administrative purposes which may be imposed by any competent authority. Similarly, the floor areas indicated here could be amended due to technical and/or administrative requirements resulting in small non-material variations. The property will contain fixtures and fittings as stated in the technical specifications. Any furniture that appears in the CGIs of the interior is not included (save for the fitted kitchen) in the sale of the property and is simply indicative of how the client may choose to use the space. For more information, the Abbreviated Information Document (DIA) is available to view in accordance with Decree 218/2005 of 11 October which brings into effect the Consumer Information Regulation in the sale and leasing of homes in Andalusia.

Todo contenido e imágenes que aparecen en este documento publicitario son meramente ilustrativas y carecen de valor contractual, estando sujetas a modificaciones técnicas ordenadas por la dirección facultativa, o jurídico/administrativas obligadas por la autoridad competente. De igual forma, las superficies aquí indicadas podrían sufrir pequeñas variaciones no esenciales, respetando la configuración general descrita en los planos. El inmueble se dotará con el equipamiento indicado en la memoria de calidades. Todo el mobiliario que aparece en las infografías interiores no está incluido (salvo los muebles específicos de cocina) en la venta del inmueble ya que tiene simplemente como finalidad la evaluación del espacio por el cliente. Para mayor información, está a su disposición el Documento Informativo Abreviado (DIA) conforme al Decreto 218/2005, de 11 de octubre, por el que se aprueba el Reglamento de Información al consumidor en la compraventa y arrendamiento de viviendas en Andalucía.



Royal Palms Mijas

SEA VIEW & GOLF RESIDENCES

MIJAS COSTA



KENTIA PALM A2

2 BED APARTMENT
APARTAMENTO 2 HAB

INTERIOR	104,19 m²
EXTERIOR (terraces)	35,82 m²
EXTERIOR (garden)	121,29 m²
TOTAL	261,30 m²

Built+ comm area / Área construida + ZZCC	104,19 m ²
Living area / Sup. útil vivienda S/Decreto 218/05	75,01 m ²
Built area / Sup. construida S/Decreto 218/05	111,01 m ²
Living room-kitchen / Salón-comedor-cocina	32,19 m ²
Principal bedroom / Dormitorio principal	14,25 m ²
En-suite bathroom / Baño principal	4,90 m ²
Bedroom 1 / Dormitorio 1	10,70 m ²
Bathroom 1 / Baño 1	4,43 m ²
Pergola Terrace / Terraza pérgola	34,88 m ²
Garden / Jardín	113,15 m ²

También incluye:

1 plaza de garage N° 110	12,50 m ²
1 plaza de garage N° 132	12,50 m ²
1 trastero independiente N° 710	11,23 m ²
Trastero anexo interior	46,17 m ²

Also includes:

1 parking space N° 110	12,50 m ²
1 parking space N° 132	12,50 m ²
1 storage room N° 710	11,23 m ²
Attached internal storage	46,17 m ²

FEBRUARY 2022

All content and images which appear in the following marketing materials are merely illustrative and non-contractual. They may be subject to technical changes for legal/administrative purposes which may be imposed by any competent authority. Similarly, the floor areas indicated here could be amended due to technical and/or administrative requirements resulting in small non-material variations. The property will contain fixtures and fittings as stated in the technical specifications. Any furniture that appears in the CGIs of the interior is not included (save for the fitted kitchen) in the sale of the property and is simply indicative of how the client may choose to use the space. For more information, the Abbreviated Information Document (DIA) is available to view in accordance with Decree 218/2005 of 11 October which brings into effect the Consumer Information Regulation in the sale and leasing of homes in Andalusia.

Todo contenido e imágenes que aparecen en este documento publicitario son meramente ilustrativas y carecen de valor contractual, estando sujetas a modificaciones técnicas ordenadas por la dirección facultativa, o jurídico/administrativas obligadas por la autoridad competente. De igual forma, las superficies aquí indicadas podrían sufrir pequeñas variaciones no esenciales, respetando la configuración general descrita en los planos. El inmueble se dotará con el equipamiento indicado en la memoria de calidades. Todo el mobiliario que aparece en las infografías interiores no está incluido (salvo los muebles específicos de cocina) en la venta del inmueble ya que tiene simplemente como finalidad la evaluación del espacio por el cliente. Para mayor información, está a su disposición el Documento Informativo Abreviado (DIA) conforme al Decreto 218/2005, de 11 de octubre, por el que se aprueba el Reglamento de Información al consumidor en la compraventa y arrendamiento de viviendas en Andalucía.



Royal Palms Mijas

SEA VIEW & GOLF RESIDENCES

MIJAS COSTA

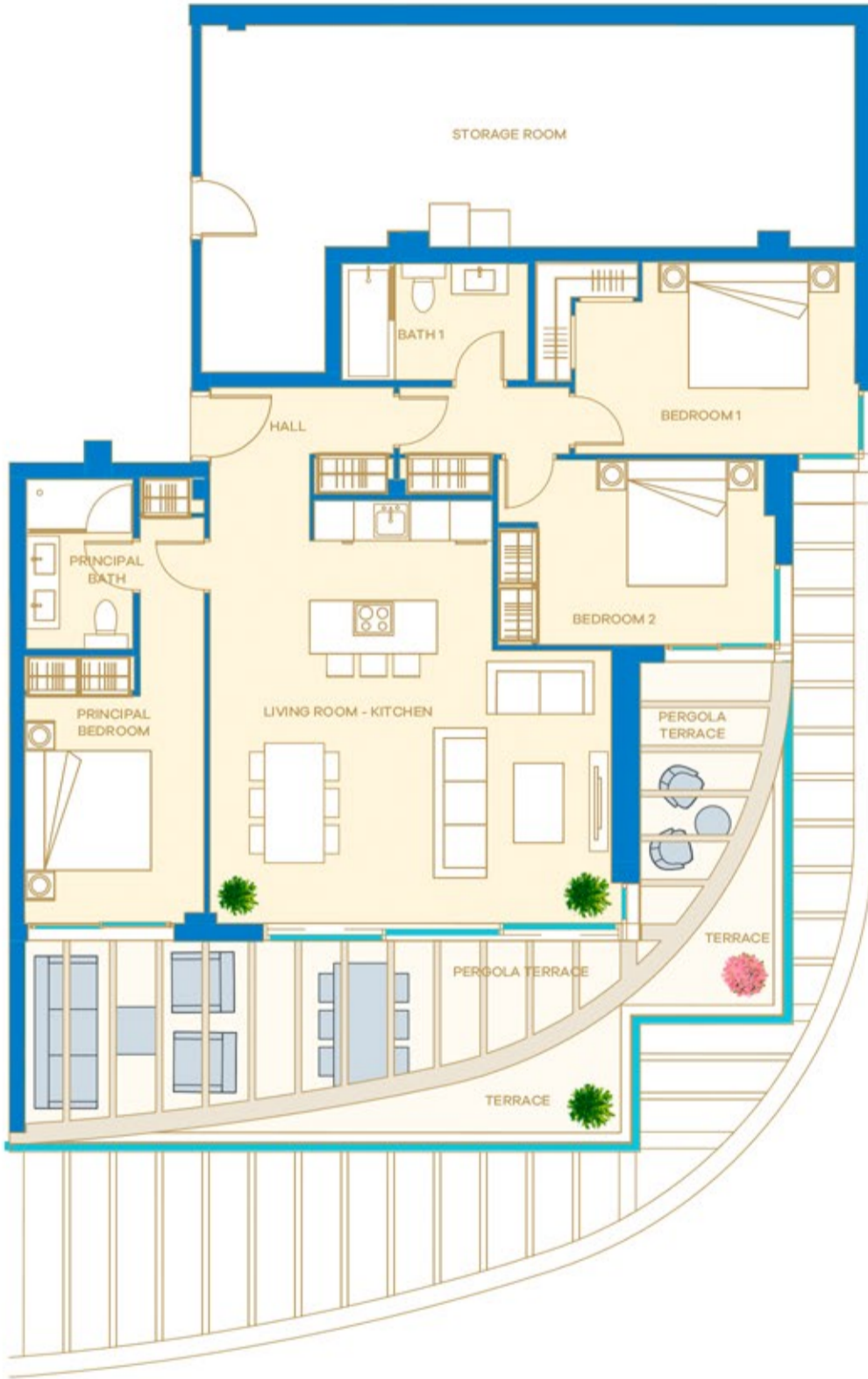

MAYA PALM A6

3 BED APARTMENT
APARTAMENTO 3 HAB

INTERIOR	141,07 m²
EXTERIOR (terrace)	42,25 m²
TOTAL	183,32 m²

Built+ comm area / Área construida + ZZCC	141,07 m ²
Living area / Sup. útil vivienda S/Decreto 218/05	98,43 m ²
Built area / Sup. construida S/Decreto 218/05	150,02 m ²
Living room-kitchen / Salón-comedor-cocina	34,64 m ²
Principal bedroom / Dormitorio principal	13,34 m ²
En-suite bathroom / Baño principal	4,08 m ²
Bedroom 1 / Dormitorio 1	11,46 m ²
Bathroom 1 / Baño 1	4,90 m ²
Hall / Vestíbulo	4,37 m ²
Bedroom 2 / Dormitorio 2	13,31 m ²
Terrace / Terraza	7,75 m ²
Pergola Terrace / Terraza pérgola	28,90 m ²

También incluye:

1 plaza de garage N° 41	12,50 m ²
1 plaza de garage N° 42	11,00 m ²
1 trastero independiente N° 3.2	12,17 m ²
Trastero anexo interior	36,06 m ²

Also includes:

1 parking space N° 41	12,50 m ²
1 parking space N° 42	11,00 m ²
1 storage room N° 3.2	12,17 m ²
Attached internal storage	36,06 m ²

FEBRUARY 2022

All content and images which appear in the following marketing materials are merely illustrative and non-contractual. They may be subject to technical changes for legal/administrative purposes which may be imposed by any competent authority. Similarly, the floor areas indicated here could be amended due to technical and/or administrative requirements resulting in small non-material variations. The property will contain fixtures and fittings as stated in the technical specifications. Any furniture that appears in the CGIs of the interior is not included (save for the fitted kitchen) in the sale of the property and is simply indicative of how the client may choose to use the space. For more information, the Abbreviated Information Document (DIA) is available to view in accordance with Decree 218/2005 of 11 October which brings into effect the Consumer Information Regulation in the sale and leasing of homes in Andalusia.

Todo contenido e imágenes que aparecen en este documento publicitario son meramente ilustrativas y carecen de valor contractual, estando sujetas a modificaciones técnicas ordenadas por la dirección facultativa, o jurídico/administrativas obligadas por la autoridad competente. De igual forma, las superficies aquí indicadas podrían sufrir pequeñas variaciones no esenciales, respetando la configuración general descrita en los planos. El inmueble se dotará con el equipamiento indicado en la memoria de calidades. Todo el mobiliario que aparece en las infografías interiores no está incluido (salvo los muebles específicos de cocina) en la venta del inmueble ya que tiene simplemente como finalidad la evaluación del espacio por el cliente. Para mayor información, está a su disposición el Documento Informativo Abreviado (DIA) conforme al Decreto 218/2005, de 11 de octubre, por el que se aprueba el Reglamento de Información al consumidor en la compraventa y arrendamiento de viviendas en Andalucía.

