



ONE
AK

BC

Portal 1

2 Dormitorio/s
2 Baño/s
1 Terraza/s

Superficie útil:
98,75 m²

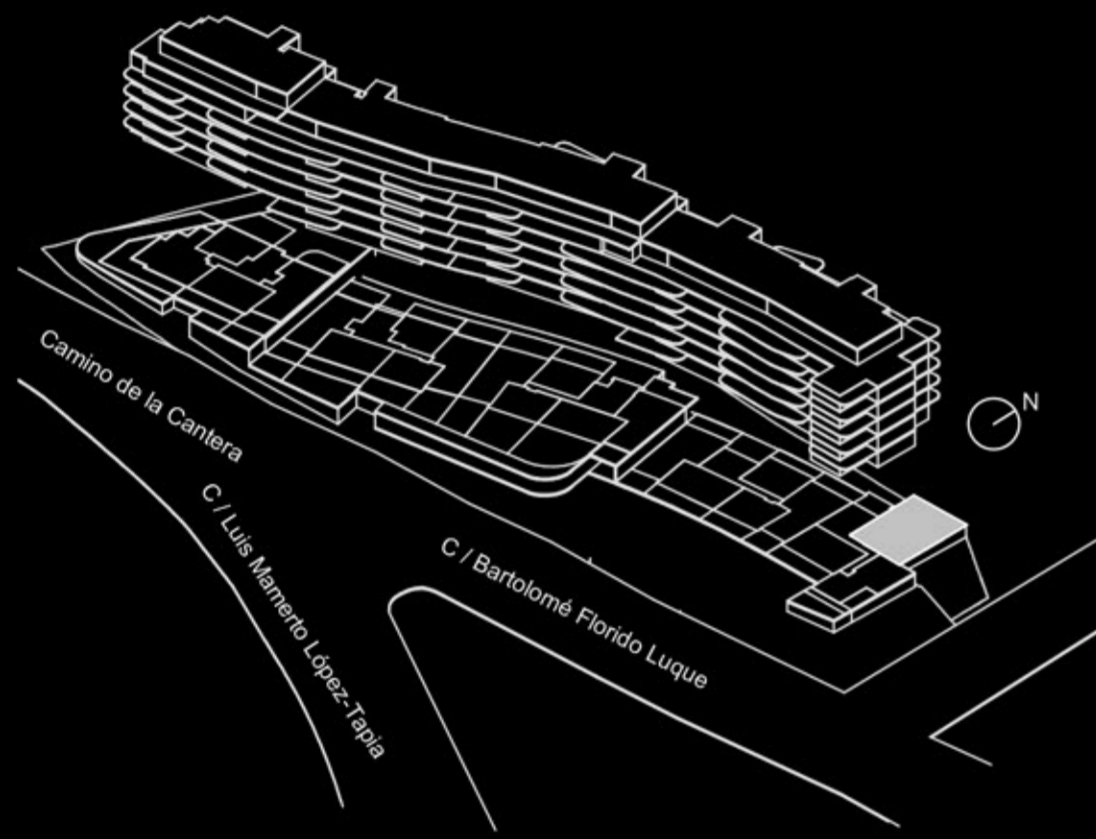

SUPERFICIES APROXIMADAS:

| | SUP. DE PROYECTO | DECRETO 218/2005 |
|--|-----------------------|-----------------------|
| Superficie útil interior | 71,38 m ² | |
| Superficie de terraza | 27,37 m ² | |
| Total superficie útil | 98,75 m ² | 78,52 m ² |
| <i>*Incluye útil interior y útil terrazas.</i> | | |
| Total superficie construida | 124,51 m ² | 102,79 m ² |
| <i>*Incluye construida interior, de terraza y zona común proporcional.</i> | | |

Versión: 24/03/2022

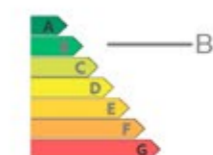
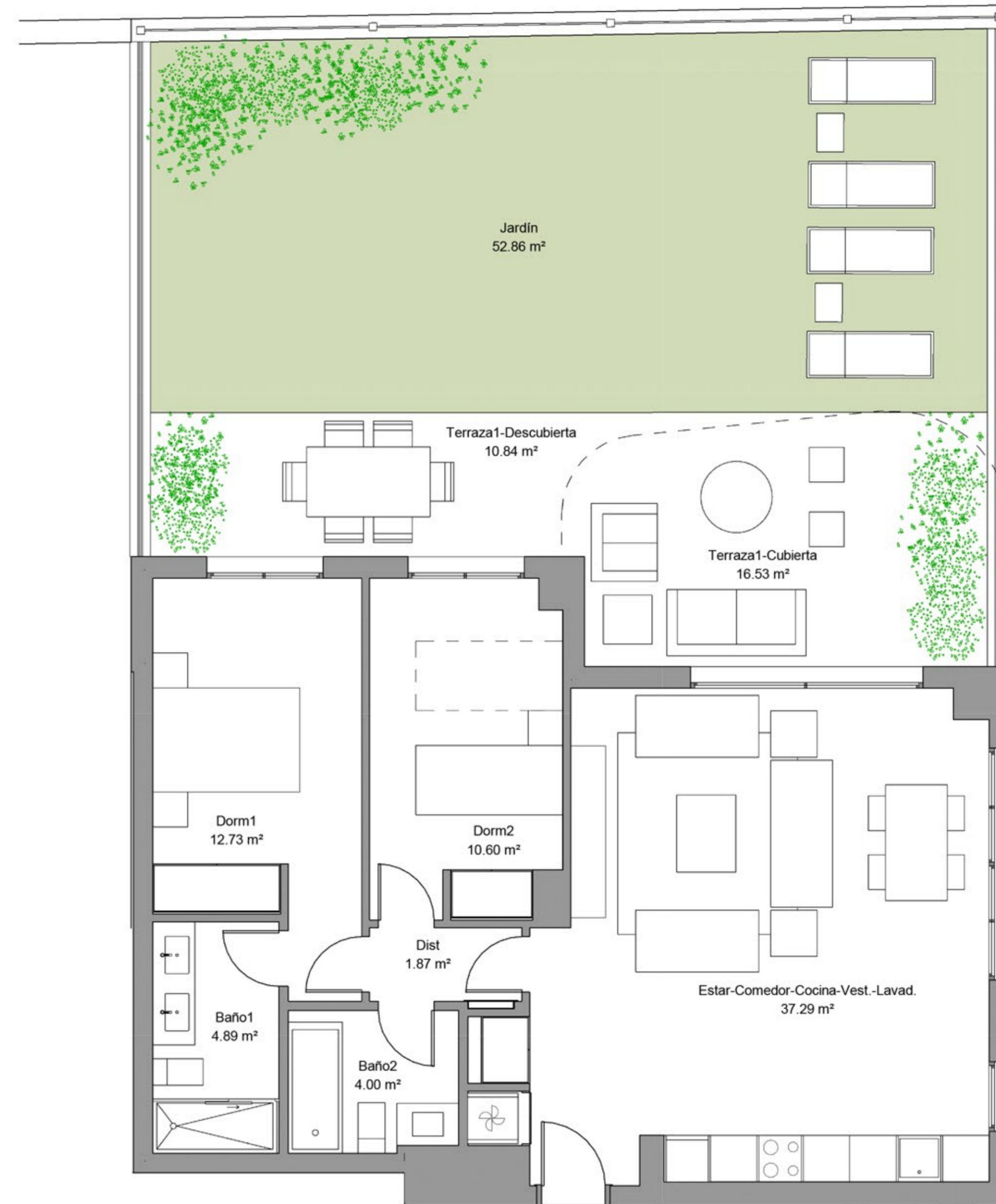

**El presente plano es un avance de proyecto y es orientativo, no constituye documento contractual; sujeto a modificaciones por exigencias técnicas, jurídicas o administrativas derivadas de la obtención de todos los permisos y licencias reglamentarios, así como las necesidades constructivas o de diseño derivadas del desarrollo del proyecto y la Dirección de Obra. Las superficies útiles tienen carácter provisional hasta la obtención de la correspondiente Licencia de Obras. La jardinería, el mobiliario urbano y el amueblamiento es ficticio, teniendo validez únicamente a efectos decorativos*



3A

Portal 1

3 Dormitorio/s
2 Baño/s
1 Terraza/s

Superficie útil:
95,36 m²

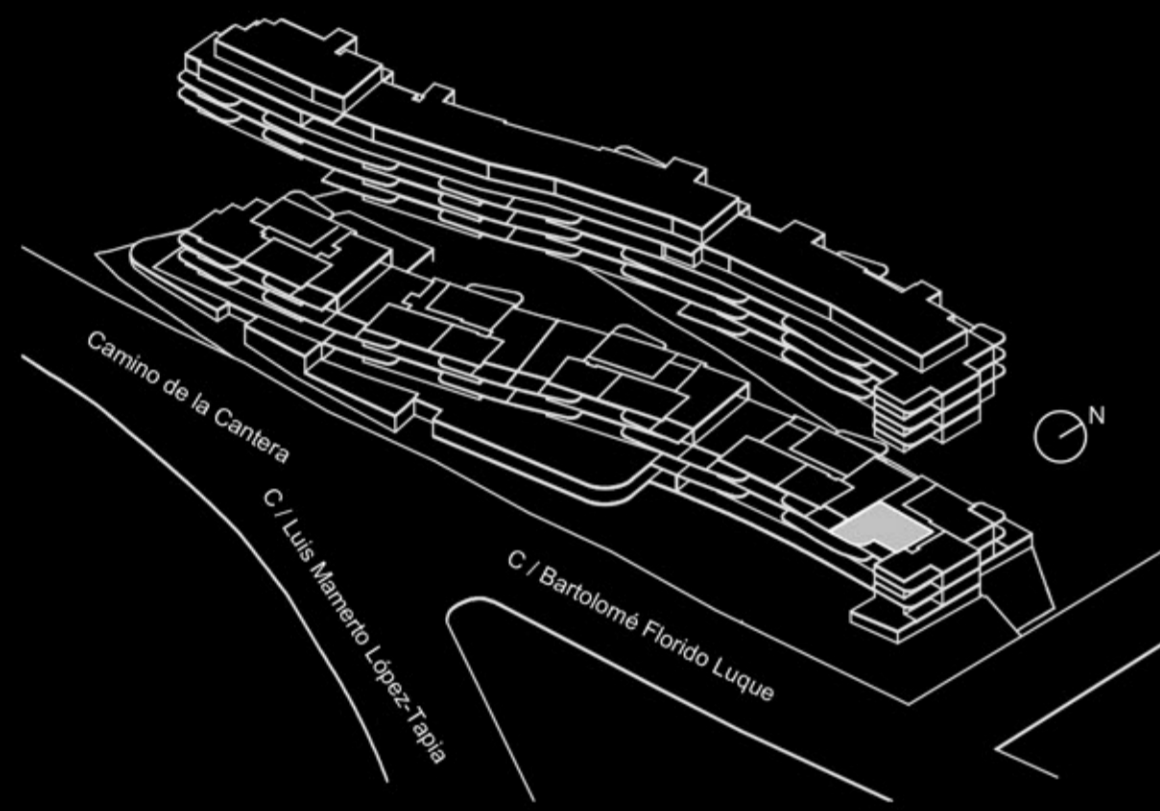

SUPERFICIES APROXIMADAS:

| | SUP. DE PROYECTO | DECRETO 218/2005 |
|--|-----------------------------|-----------------------------|
| Superficie útil interior | 79,47 m ² | |
| Superficie de terraza | 15,89 m ² | |
| Total superficie útil | 95,36 m² | 87,415 m² |
| <i>*Incluye útil interior y útil terrazas.</i> | | |
| Total superficie construida | 122,95 m² | 113,1 m² |
| <i>*Incluye construida interior, de terraza y zona común proporcional.</i> | | |

Versión: 24/03/2022

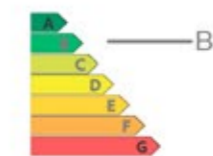
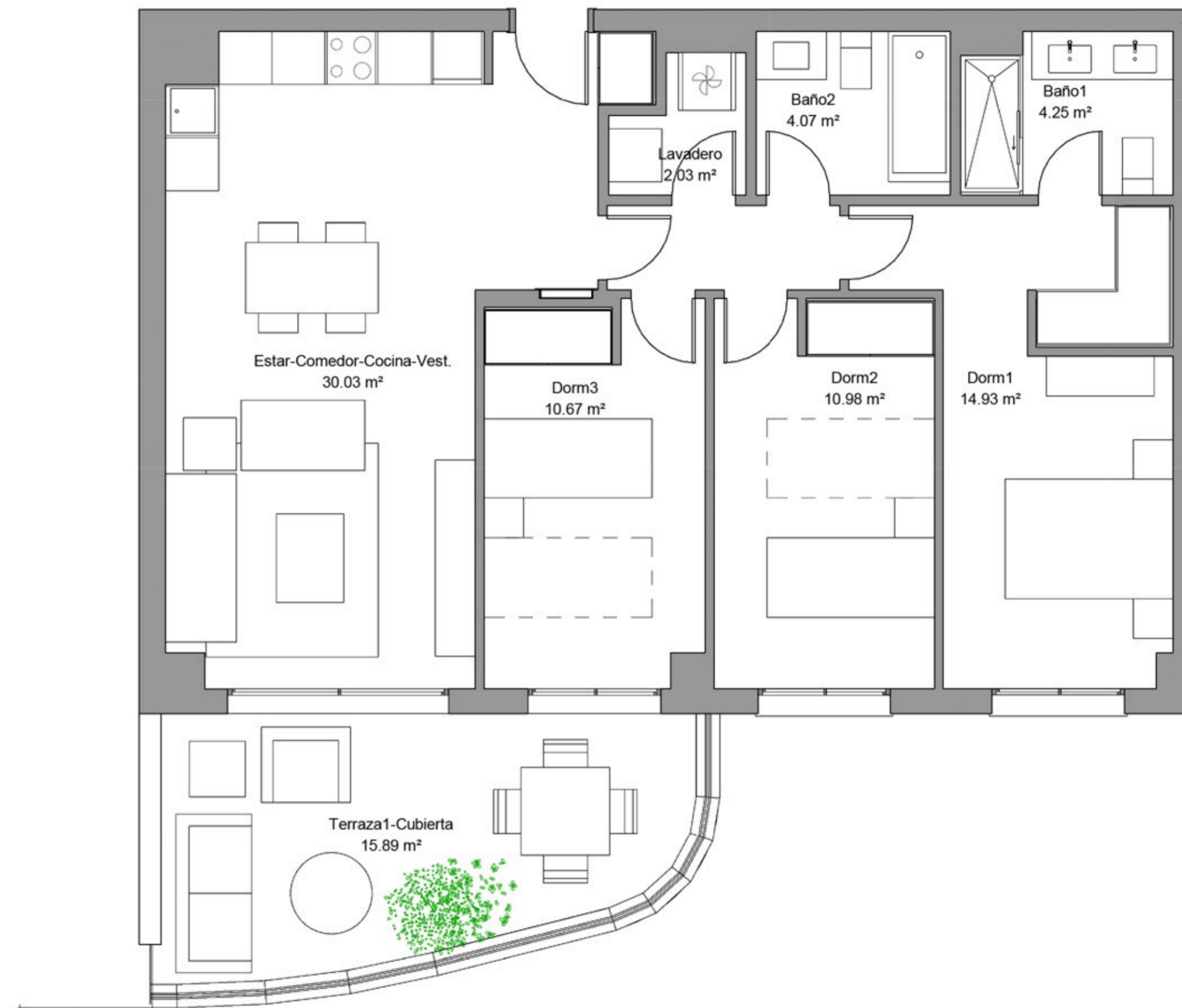

**El presente plano es un avance de proyecto y es orientativo, no constituye documento contractual; sujeto a modificaciones por exigencias técnicas, jurídicas o administrativas derivadas de la obtención de todos los permisos y licencias reglamentarios, así como las necesidades constructivas o de diseño derivadas del desarrollo del proyecto y la Dirección de Obra. Las superficies útiles tienen carácter provisional hasta la obtención de la correspondiente Licencia de Obras. La jardinería, el mobiliario urbano y el amueblamiento es ficticio, teniendo validez únicamente a efectos decorativos*



4C

Portal 1

3 Dormitorio/s
2 Baño/s
1 Terraza/s

Superficie útil:
103,84 m²

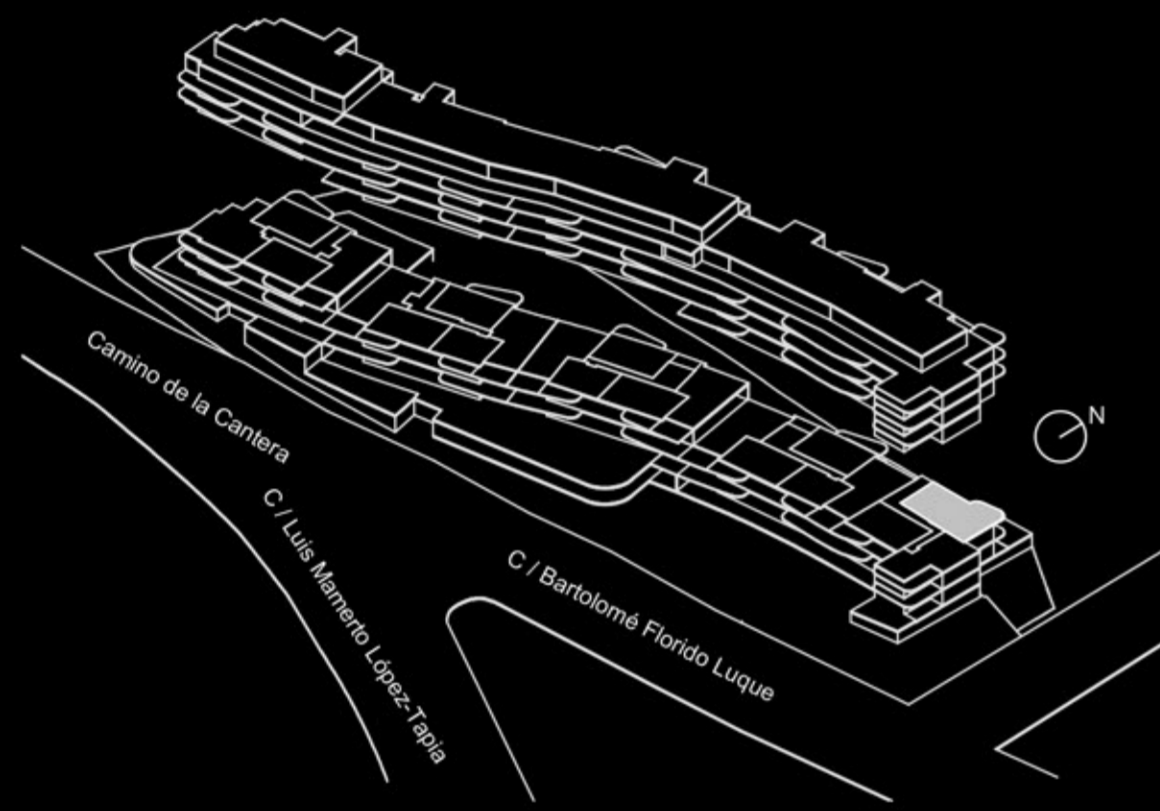

SUPERFICIES APROXIMADAS:

| | SUP. DE PROYECTO | DECRETO 218/2005 |
|--|-----------------------|-----------------------|
| Superficie útil interior | 88,52 m ² | |
| Superficie de terraza | 15,32 m ² | |
| Total superficie útil | 103,84 m ² | 96,18 m ² |
| <i>*Incluye útil interior y útil terrazas.</i> | | |
| Total superficie construida | 135,16 m ² | 127,28 m ² |
| <i>*Incluye construida interior, de terraza y zona común proporcional.</i> | | |

Versión: 24/03/2022

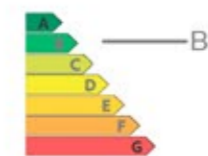
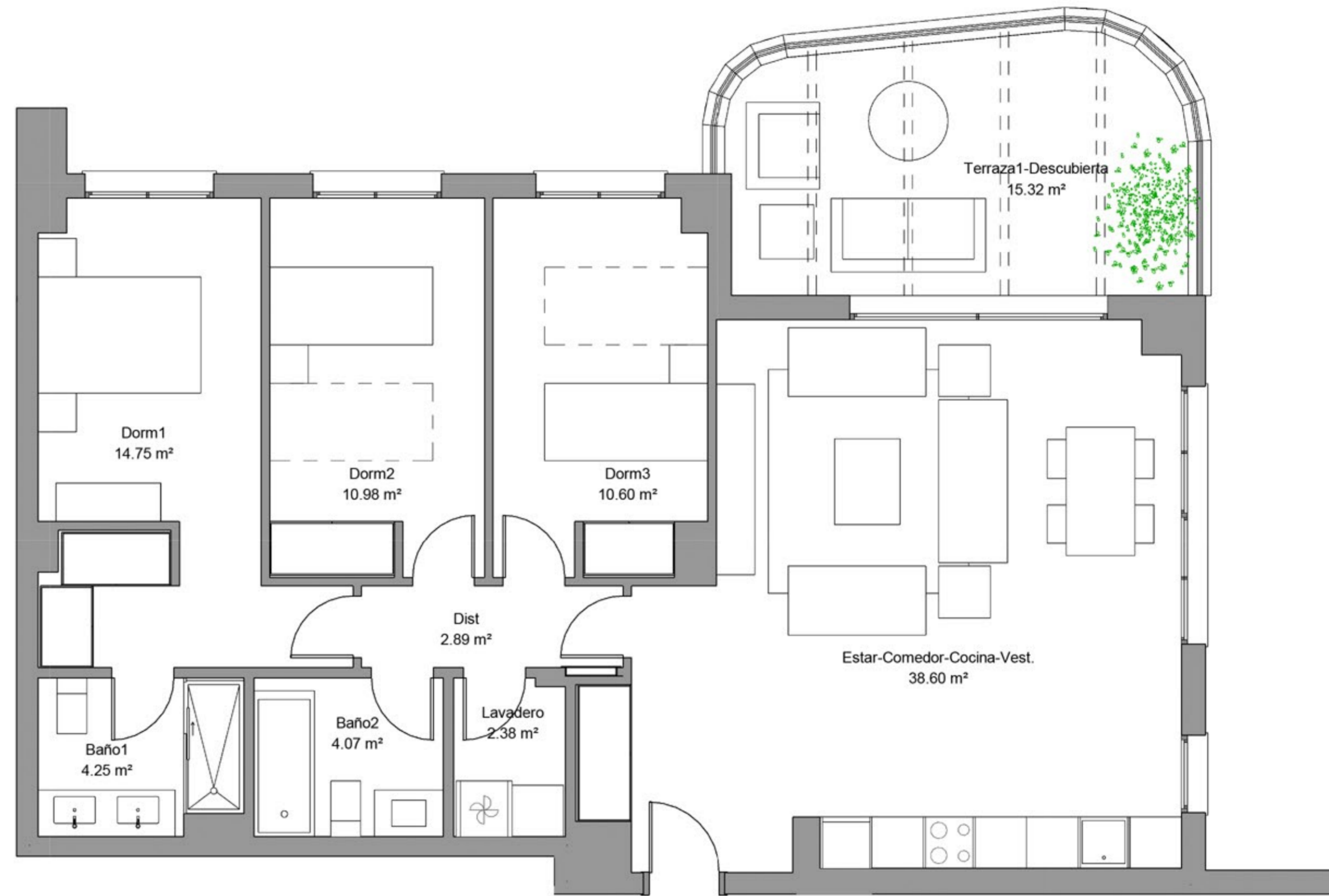

**El presente plano es un avance de proyecto y es orientativo, no constituye documento contractual; sujeto a modificaciones por exigencias técnicas, jurídicas o administrativas derivadas de la obtención de todos los permisos y licencias reglamentarios, así como las necesidades constructivas o de diseño derivadas del desarrollo del proyecto y la Dirección de Obra. Las superficies útiles tienen carácter provisional hasta la obtención de la correspondiente Licencia de Obras. La jardinería, el mobiliario urbano y el amueblamiento es ficticio, teniendo validez únicamente a efectos decorativos*



BA

Portal 2

3 Dormitorio/s
2 Baño/s
2 Terraza/s

Superficie útil:
142,5 m²

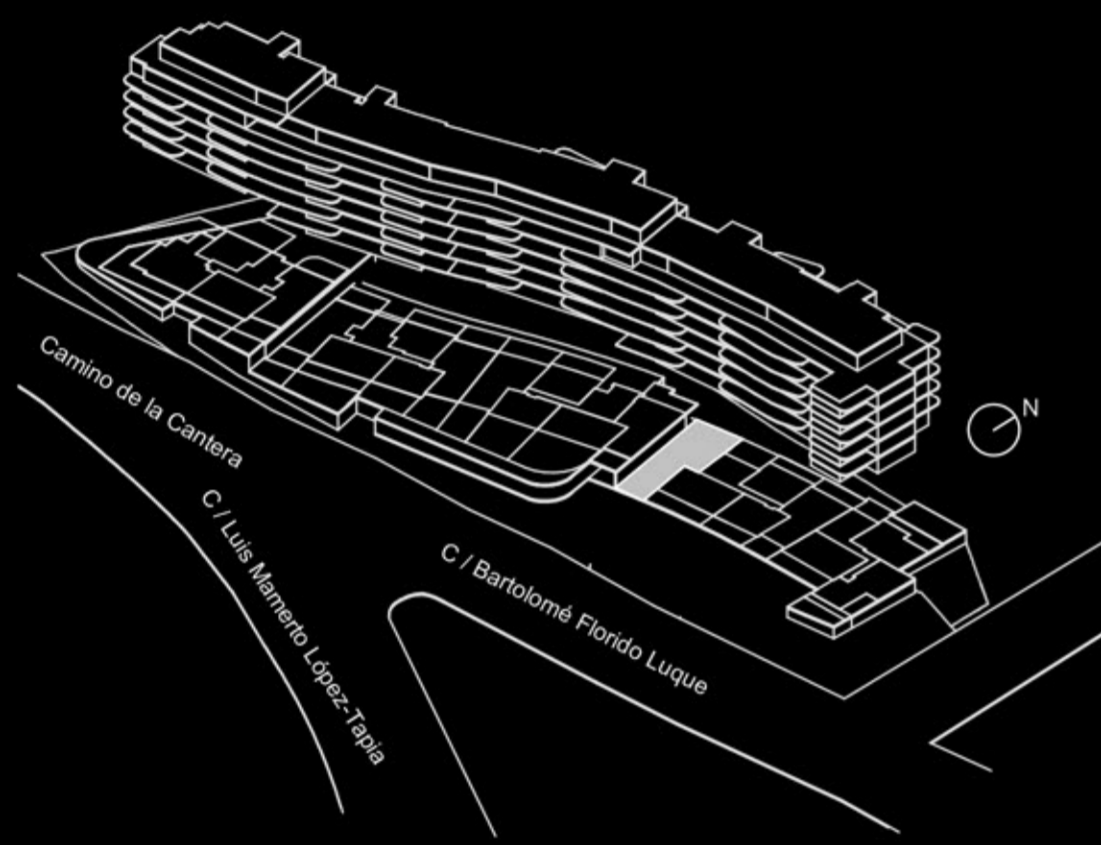

SUPERFICIES APROXIMADAS:

| | SUP. DE PROYECTO | DECRETO 218/2005 |
|--|-----------------------|----------------------|
| Superficie útil interior | 96 m ² | |
| Superficie de terraza | 46,5 m ² | |
| Total superficie útil | 142,5 m ² | 105,6 m ² |
| <i>*Incluye útil interior y útil terrazas.</i> | | |
| Total superficie construida | 182,02 m ² | 139,1 m ² |
| <i>*Incluye construida interior, de terraza y zona común proporcional.</i> | | |

Versión: 24/03/2022

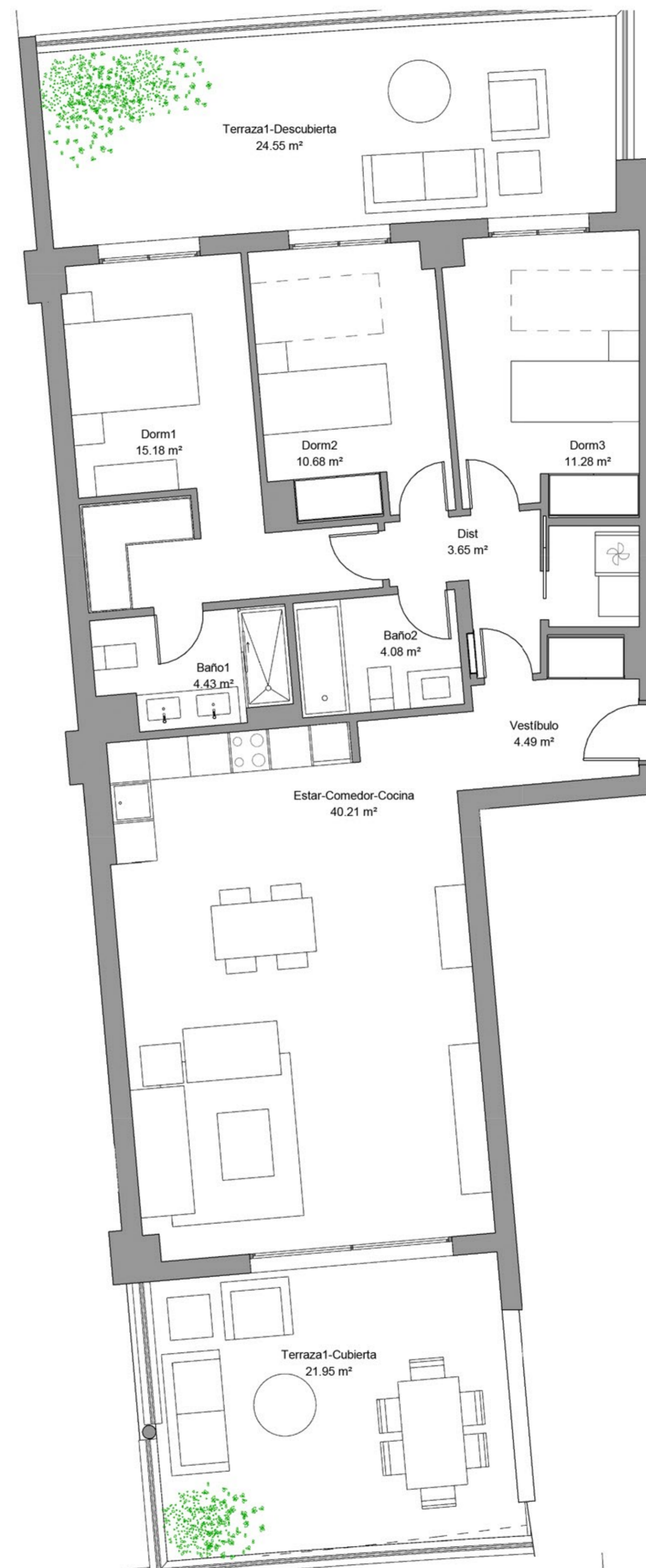
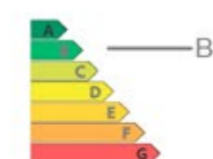

**El presente plano es un avance de proyecto y es orientativo, no constituye documento contractual; sujeto a modificaciones por exigencias técnicas, jurídicas o administrativas derivadas de la obtención de todos los permisos y licencias reglamentarios, así como las necesidades constructivas o de diseño derivadas del desarrollo del proyecto y la Dirección de Obra. Las superficies útiles tienen carácter provisional hasta la obtención de la correspondiente Licencia de Obras. La jardinería, el mobiliario urbano y el amueblamiento es ficticio, teniendo validez únicamente a efectos decorativos*



2B

Portal 2

3 Dormitorio/s
2 Baño/s
1 Terraza/s

Superficie útil:
95,88 m²

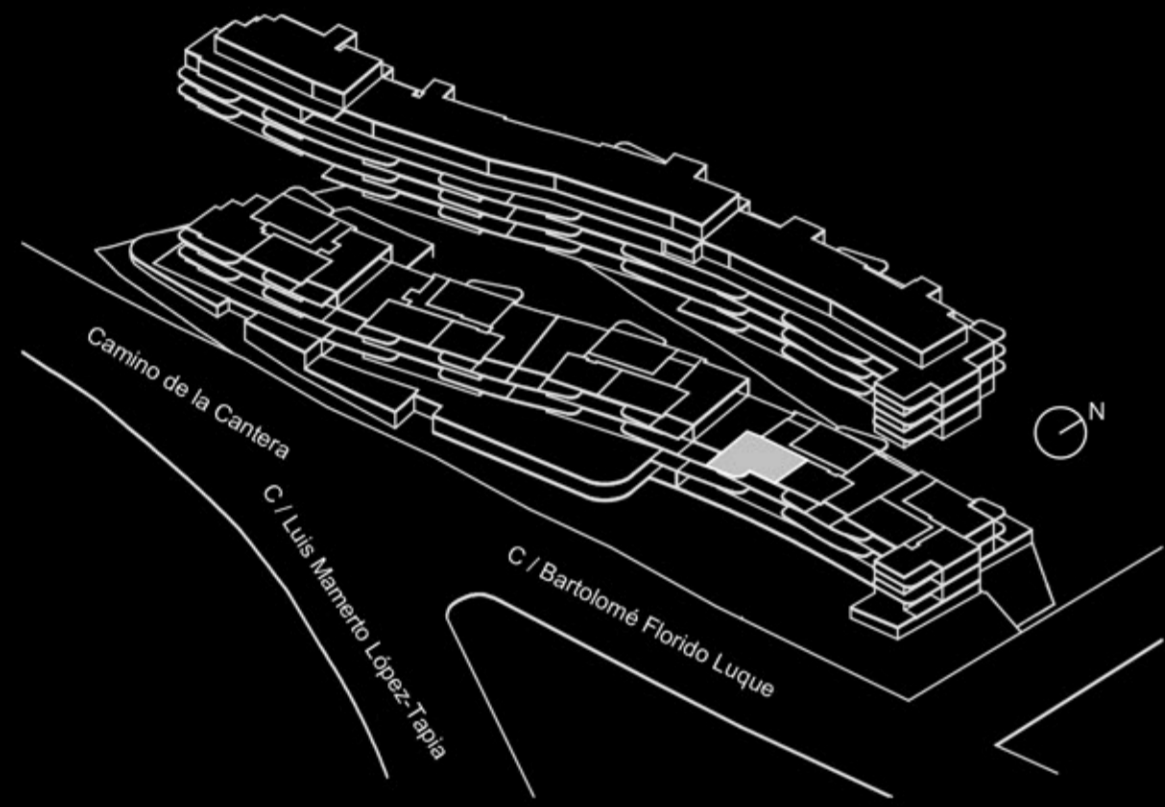

SUPERFICIES APROXIMADAS:

| | SUP. DE PROYECTO | DECRETO 218/2005 |
|--|-----------------------|-----------------------|
| Superficie útil interior | 80,79 m ² | |
| Superficie de terraza | 15,09 m ² | |
| Total superficie útil | 95,88 m ² | 88,335 m ² |
| <i>*Incluye útil interior y útil terrazas.</i> | | |
| Total superficie construida | 123,94 m ² | 116,2 m ² |
| <i>*Incluye construida interior, de terraza y zona común proporcional.</i> | | |

Versión: 24/03/2022

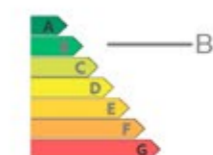
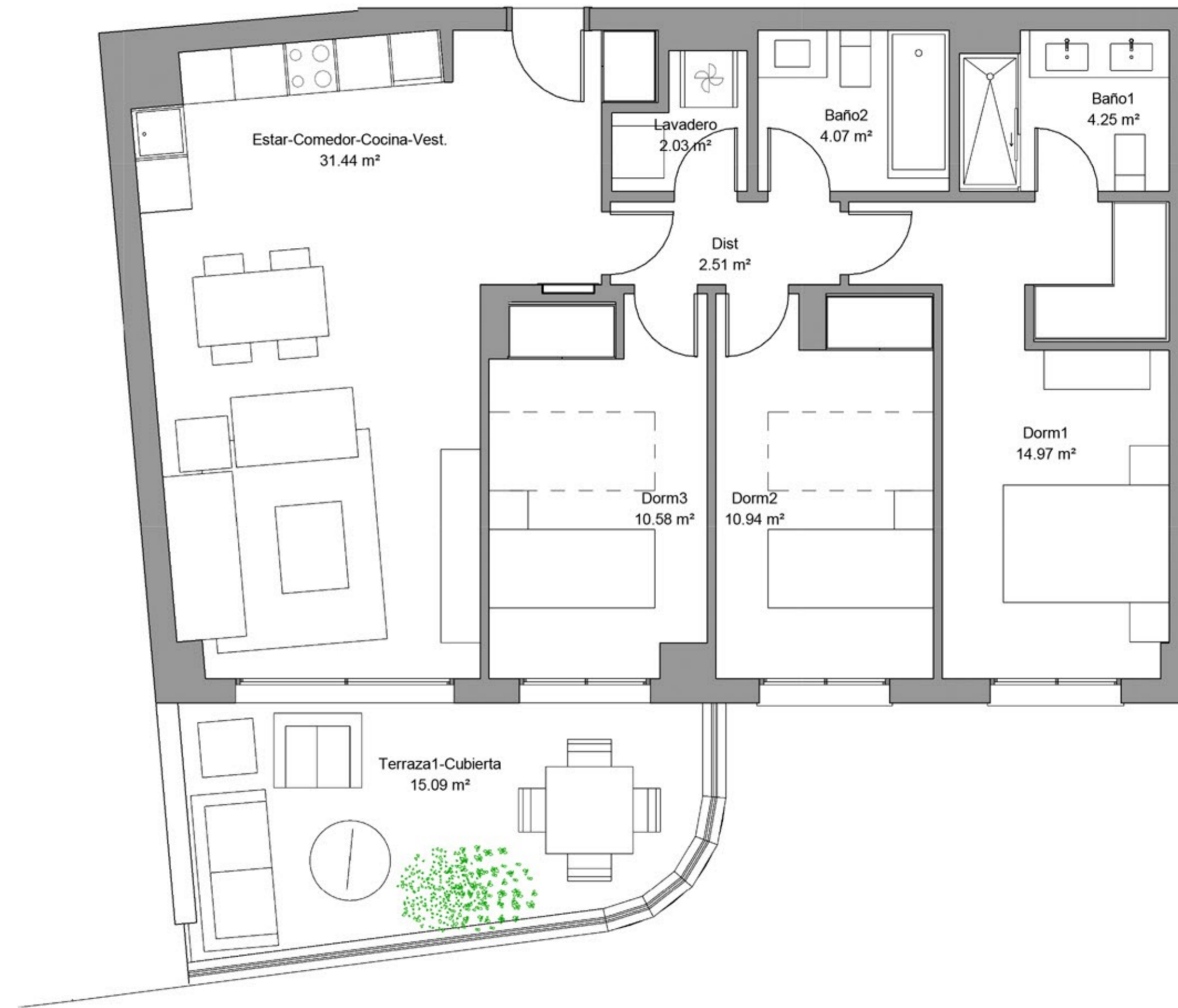

**El presente plano es un avance de proyecto y es orientativo, no constituye documento contractual; sujeto a modificaciones por exigencias técnicas, jurídicas o administrativas derivadas de la obtención de todos los permisos y licencias reglamentarios, así como las necesidades constructivas o de diseño derivadas del desarrollo del proyecto y la Dirección de Obra. Las superficies útiles tienen carácter provisional hasta la obtención de la correspondiente Licencia de Obras. La jardinería, el mobiliario urbano y el amueblamiento es ficticio, teniendo validez únicamente a efectos decorativos*



3D

Portal 2

3 Dormitorio/s
2 Baño/s
1 Terraza/s

Superficie útil:
116,46 m²

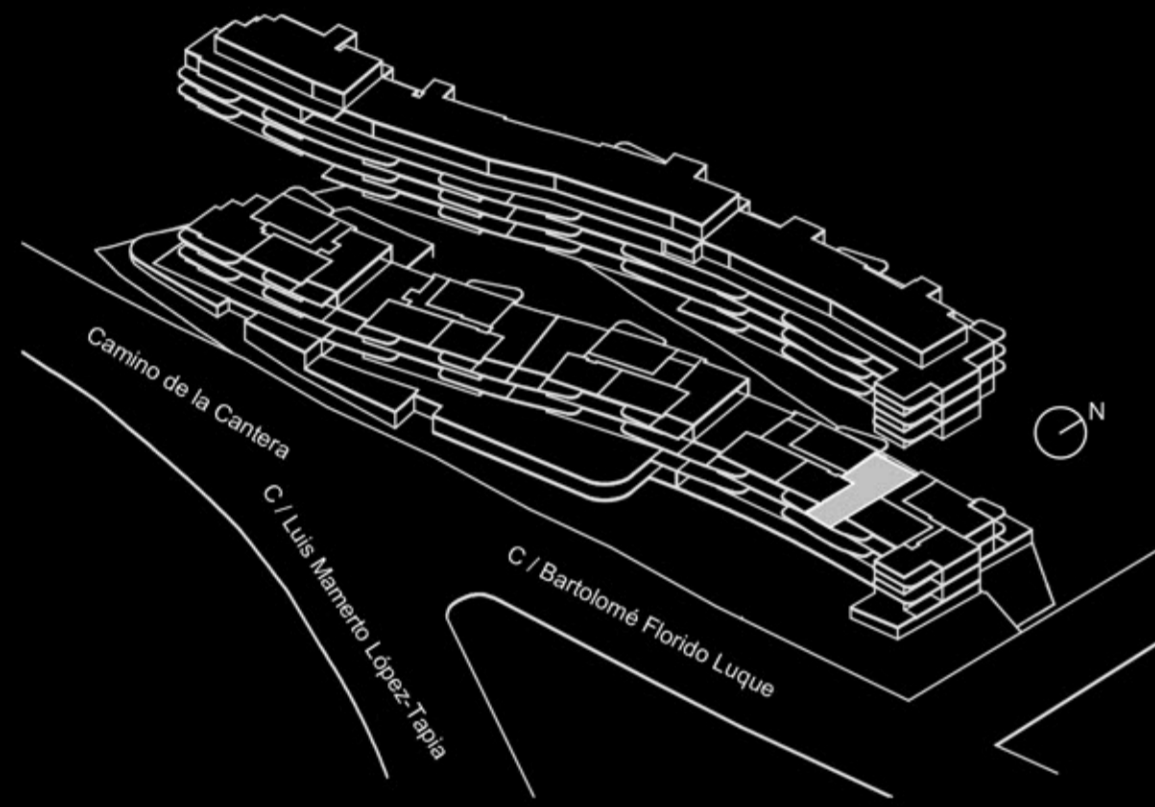

SUPERFICIES APROXIMADAS:

| | SUP. DE PROYECTO | DECRETO 218/2005 |
|--|-----------------------|-----------------------|
| Superficie útil interior | 95,8 m ² | |
| Superficie de terraza | 20,66 m ² | |
| Total superficie útil | 116,46 m ² | 105,38 m ² |
| <i>*Incluye útil interior y útil terrazas.</i> | | |
| Total superficie construida | 148,73 m ² | 135,98 m ² |
| <i>*Incluye construida interior, de terraza y zona común proporcional.</i> | | |

Versión: 24/03/2022

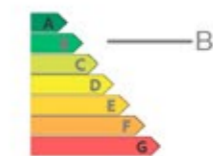

**El presente plano es un avance de proyecto y es orientativo, no constituye documento contractual; sujeto a modificaciones por exigencias técnicas, jurídicas o administrativas derivadas de la obtención de todos los permisos y licencias reglamentarios, así como las necesidades constructivas o de diseño derivadas del desarrollo del proyecto y la Dirección de Obra. Las superficies útiles tienen carácter provisional hasta la obtención de la correspondiente Licencia de Obras. La jardinería, el mobiliario urbano y el amueblamiento es ficticio, teniendo validez únicamente a efectos decorativos*



4A

Portal 2

3 Dormitorio/s
2 Baño/s
1 Terraza/s

Superficie útil:
116,61 m²

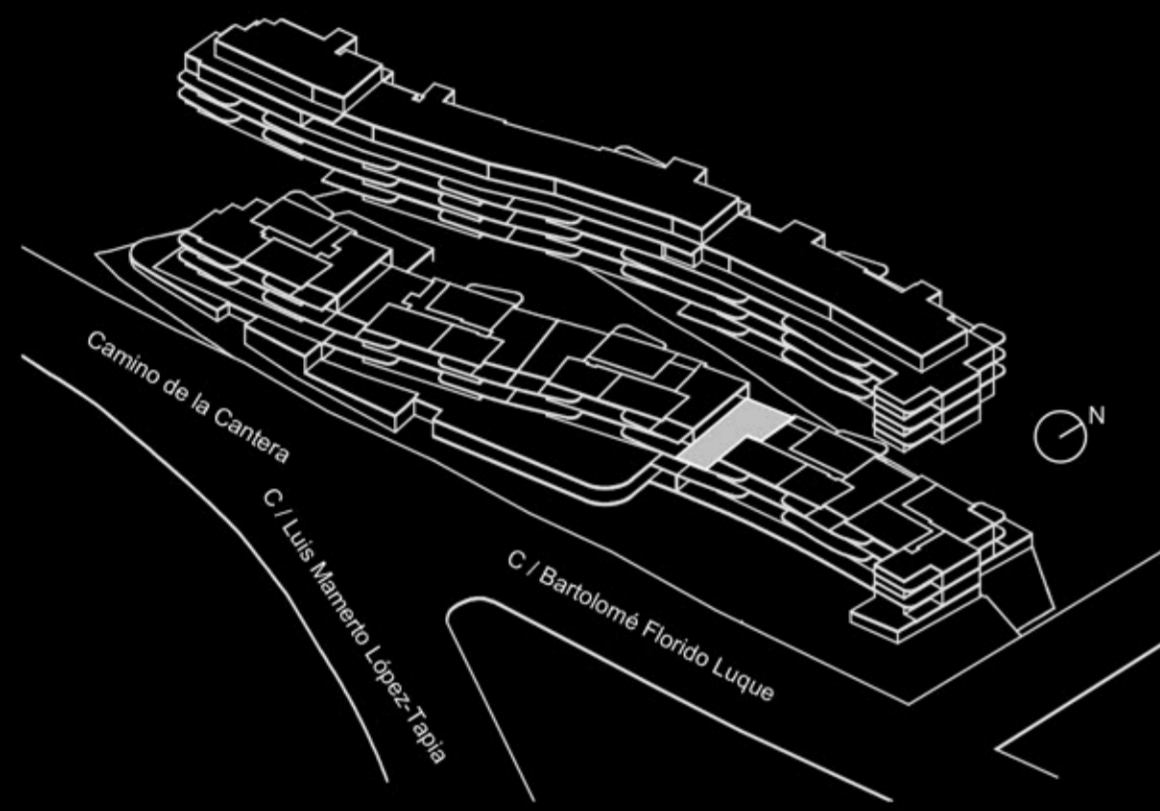

SUPERFICIES APROXIMADAS:

| | SUP. DE PROYECTO | DECRETO 218/2005 |
|--|-----------------------|-----------------------|
| Superficie útil interior | 96 m ² | |
| Superficie de terraza | 20,61 m ² | |
| Total superficie útil | 116,61 m ² | 105,6 m ² |
| <i>*Incluye útil interior y útil terrazas.</i> | | |
| Total superficie construida | 149,16 m ² | 136,22 m ² |
| <i>*Incluye construida interior, de terraza y zona común proporcional.</i> | | |

Versión: 24/03/2022

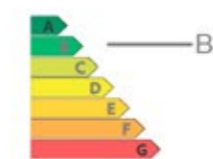

**El presente plano es un avance de proyecto y es orientativo, no constituye documento contractual; sujeto a modificaciones por exigencias técnicas, jurídicas o administrativas derivadas de la obtención de todos los permisos y licencias reglamentarios, así como las necesidades constructivas o de diseño derivadas del desarrollo del proyecto y la Dirección de Obra. Las superficies útiles tienen carácter provisional hasta la obtención de la correspondiente Licencia de Obras. La jardinería, el mobiliario urbano y el amueblamiento es ficticio, teniendo validez únicamente a efectos decorativos*



4E

Portal 2

3 Dormitorio/s
2 Baño/s
1 Terraza/s

Superficie útil:
92,76 m²

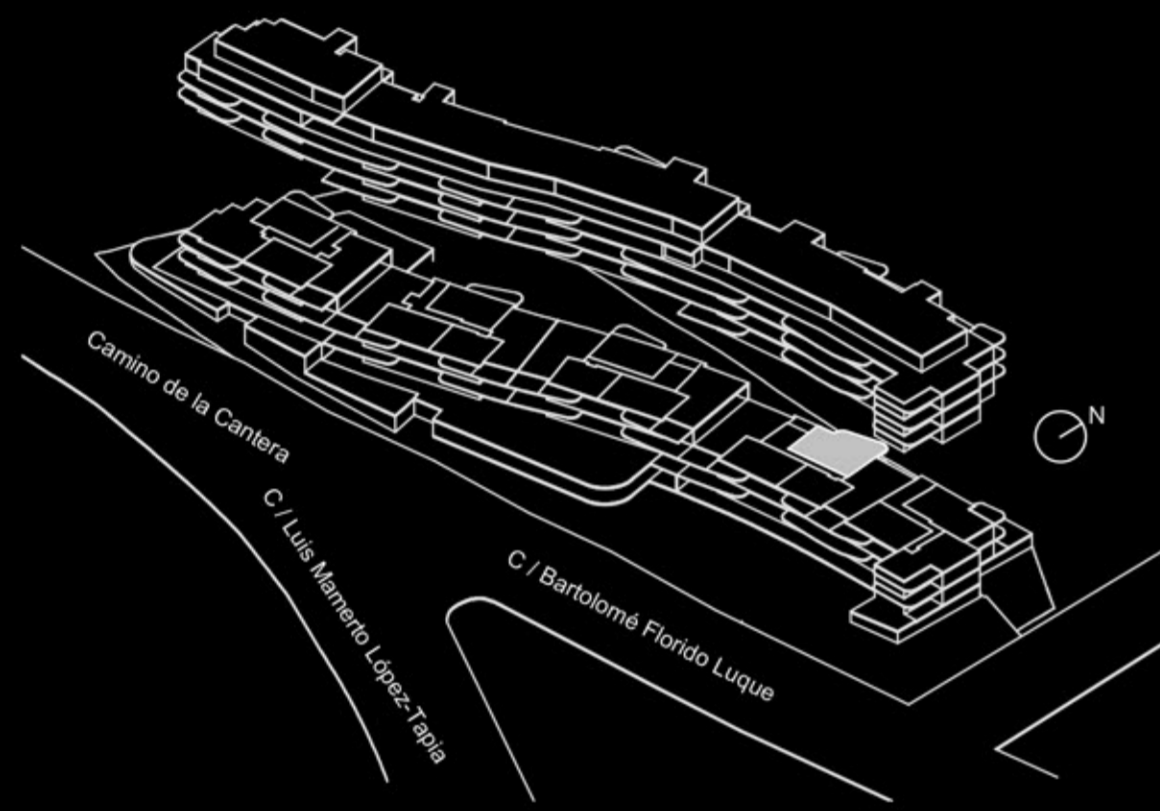

SUPERFICIES APROXIMADAS:

| | SUP. DE PROYECTO | DECRETO 218/2005 |
|--|-----------------------|-----------------------|
| Superficie útil interior | 79,33 m ² | |
| Superficie de terraza | 13,43 m ² | |
| Total superficie útil | 92,76 m ² | 86,045 m ² |
| <i>*Incluye útil interior y útil terrazas.</i> | | |
| Total superficie construida | 121,13 m ² | 114,16 m ² |
| <i>*Incluye construida interior, de terraza y zona común proporcional.</i> | | |

Versión: 24/03/2022

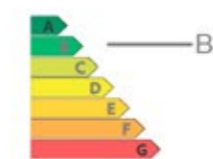
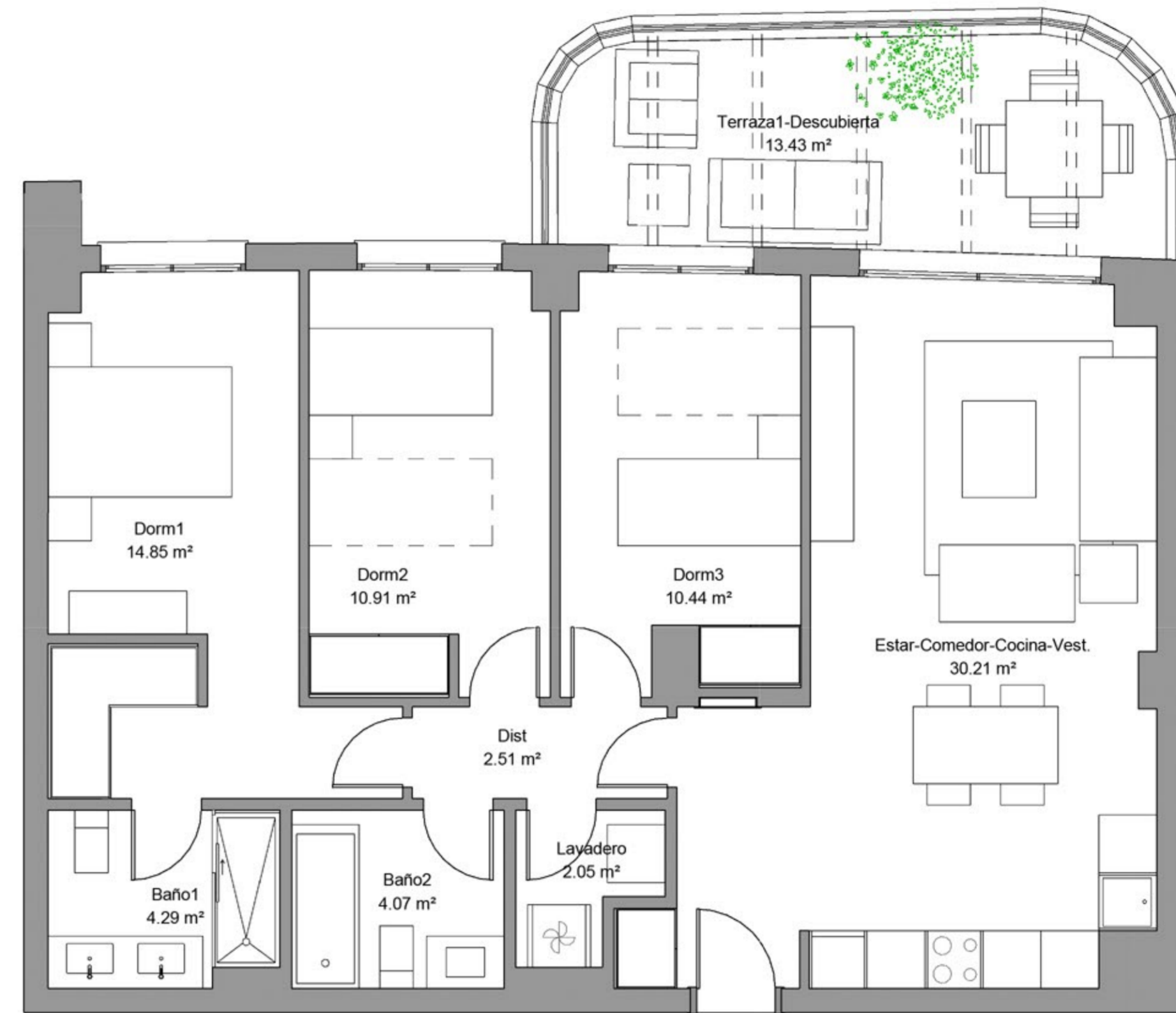

**El presente plano es un avance de proyecto y es orientativo, no constituye documento contractual; sujeto a modificaciones por exigencias técnicas, jurídicas o administrativas derivadas de la obtención de todos los permisos y licencias reglamentarios, así como las necesidades constructivas o de diseño derivadas del desarrollo del proyecto y la Dirección de Obra. Las superficies útiles tienen carácter provisional hasta la obtención de la correspondiente Licencia de Obras. La jardinería, el mobiliario urbano y el amueblamiento es ficticio, teniendo validez únicamente a efectos decorativos*



AA

Portal 2

2 Dormitorio/s
2 Baño/s
2 Terraza/s

Superficie útil:
112,56 m²

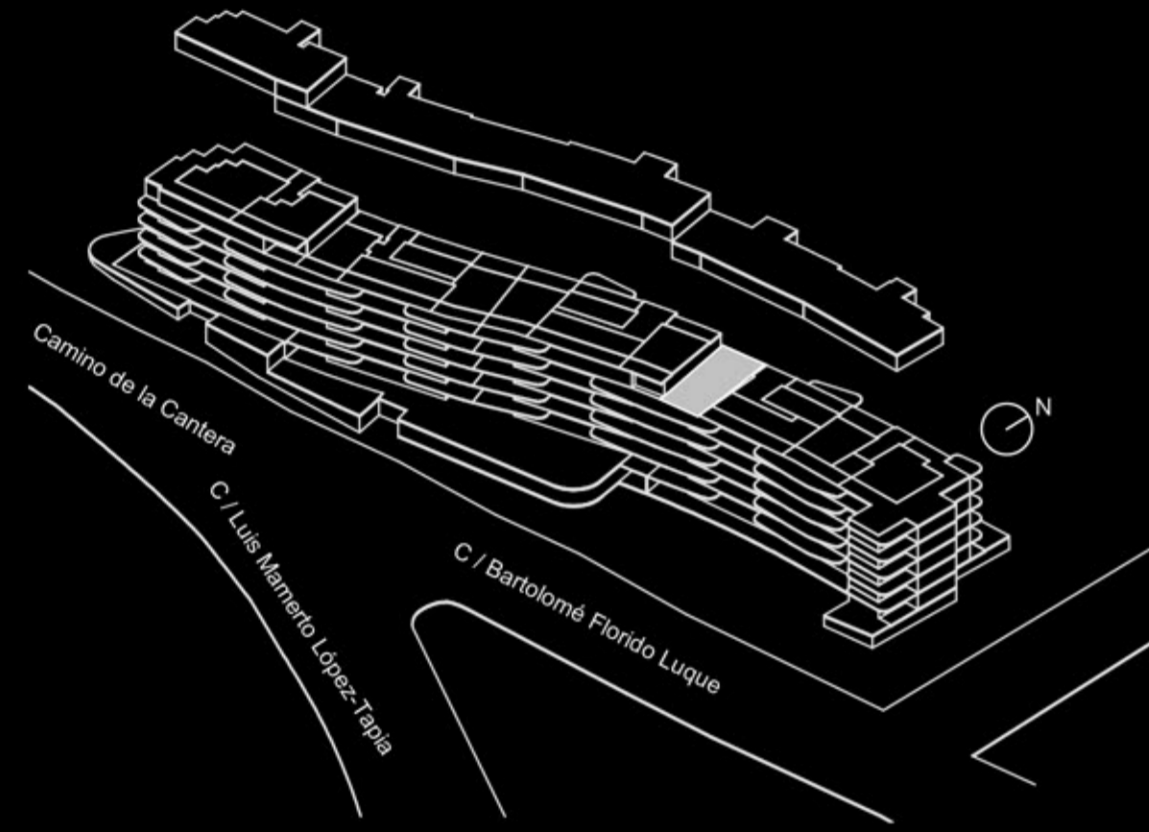

SUPERFICIES APROXIMADAS:

| | SUP. DE PROYECTO | DECRETO 218/2005 |
|--|-----------------------|-----------------------|
| Superficie útil interior | 70,88 m ² | |
| Superficie de terraza | 41,68 m ² | |
| Total superficie útil | 112,56 m ² | 77,97 m ² |
| <i>*Incluye útil interior y útil terrazas.</i> | | |
| Total superficie construida | 141,82 m ² | 103,42 m ² |
| <i>*Incluye construida interior, de terraza y zona común proporcional.</i> | | |

Versión: 24/03/2022

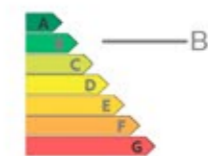
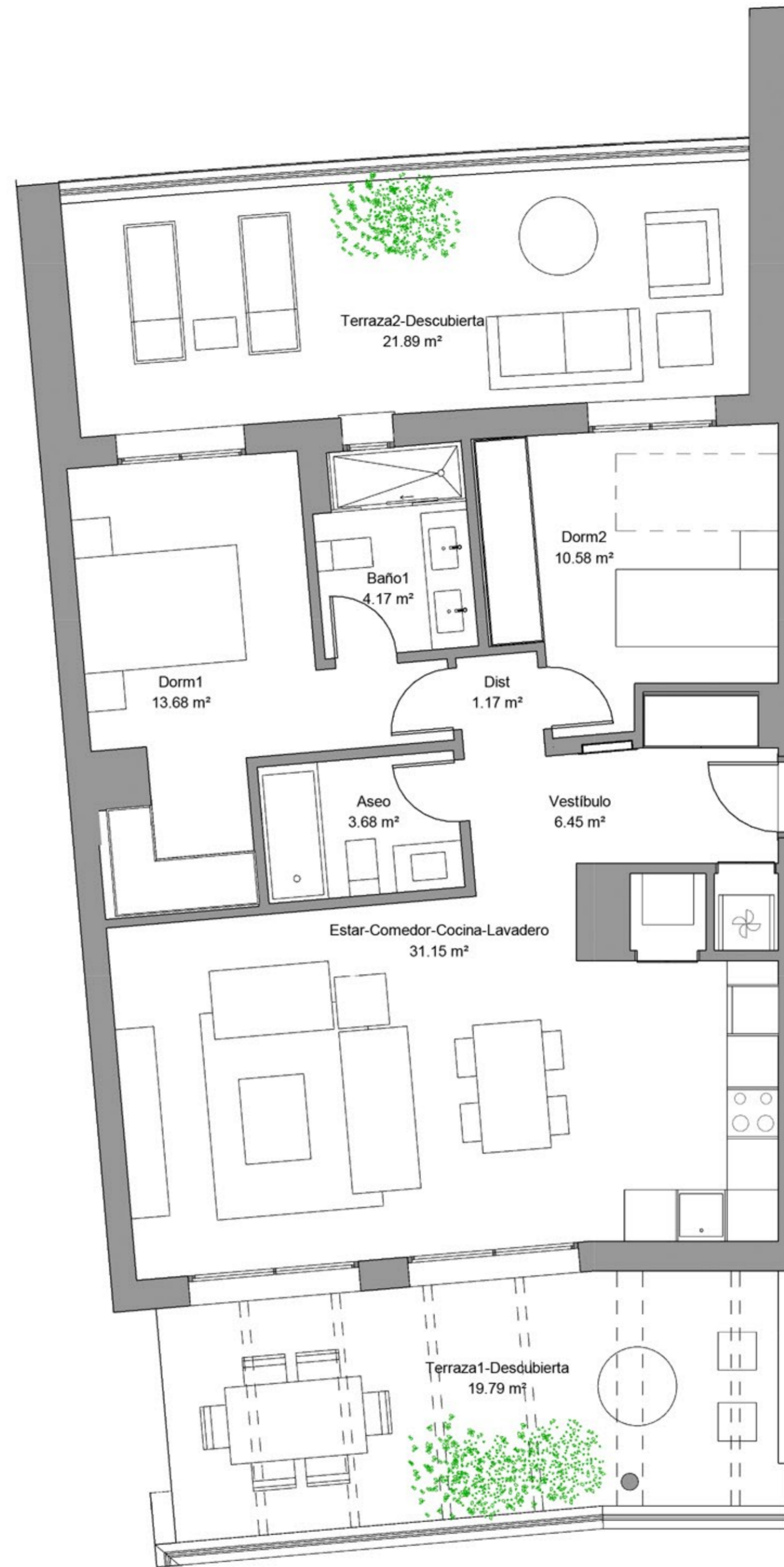

**El presente plano es un avance de proyecto y es orientativo, no constituye documento contractual; sujeto a modificaciones por exigencias técnicas, jurídicas o administrativas derivadas de la obtención de todos los permisos y licencias reglamentarios, así como las necesidades constructivas o de diseño derivadas del desarrollo del proyecto y la Dirección de Obra. Las superficies útiles tienen carácter provisional hasta la obtención de la correspondiente Licencia de Obras. La jardinería, el mobiliario urbano y el amueblamiento es ficticio, teniendo validez únicamente a efectos decorativos*



AC

Portal 2

1 Dormitorio/s
1 Baño/s
1 Terraza/s

Superficie útil:
75,99 m²

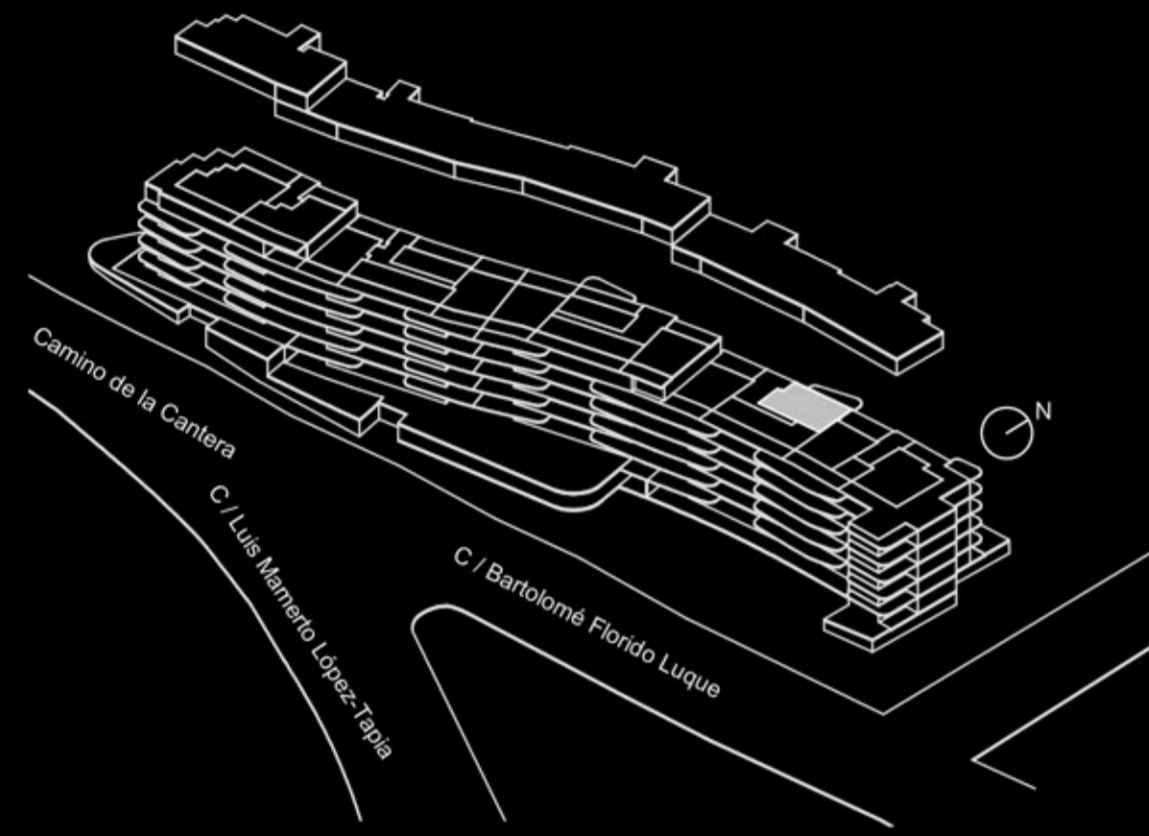

SUPERFICIES APROXIMADAS:

| | SUP. DE PROYECTO | DECRETO 218/2005 |
|--|----------------------|----------------------|
| Superficie útil interior | 45,2 m ² | |
| Superficie de terraza | 30,79 m ² | |
| Total superficie útil | 75,99 m ² | 49,72 m ² |
| <i>*Incluye útil interior y útil terrazas.</i> | | |
| Total superficie construida | 96,17 m ² | 67,09 m ² |
| <i>*Incluye construida interior, de terraza y zona común proporcional.</i> | | |

Versión: 24/03/2022

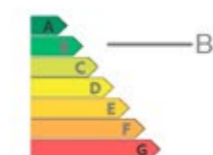
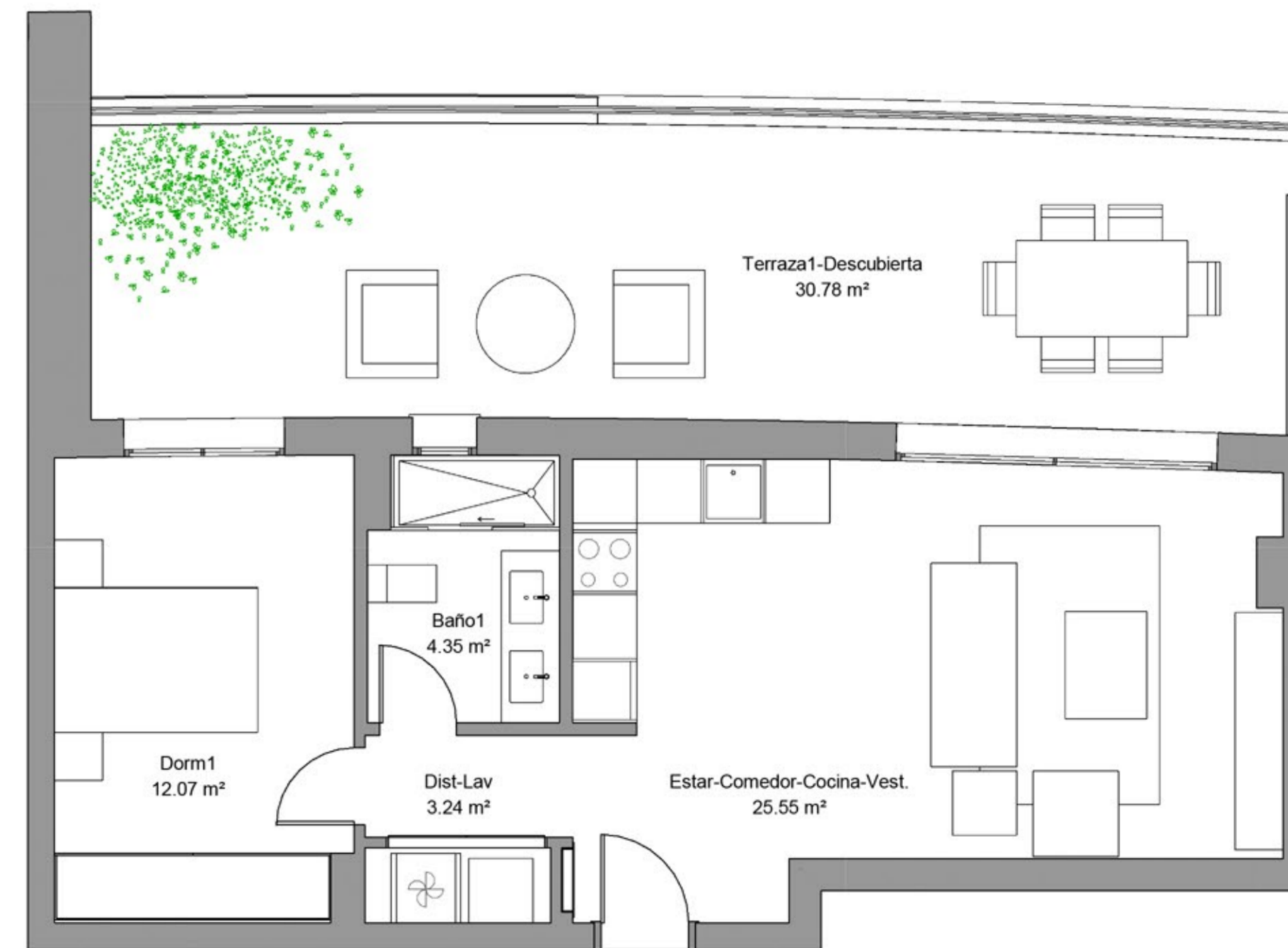

**El presente plano es un avance de proyecto y es orientativo, no constituye documento contractual; sujeto a modificaciones por exigencias técnicas, jurídicas o administrativas derivadas de la obtención de todos los permisos y licencias reglamentarios, así como las necesidades constructivas o de diseño derivadas del desarrollo del proyecto y la Dirección de Obra. Las superficies útiles tienen carácter provisional hasta la obtención de la correspondiente Licencia de Obras. La jardinería, el mobiliario urbano y el amueblamiento es ficticio, teniendo validez únicamente a efectos decorativos*



4D

Portal 3

3 Dormitorio/s
2 Baño/s
1 Terraza/s

Superficie útil:
95,89 m²

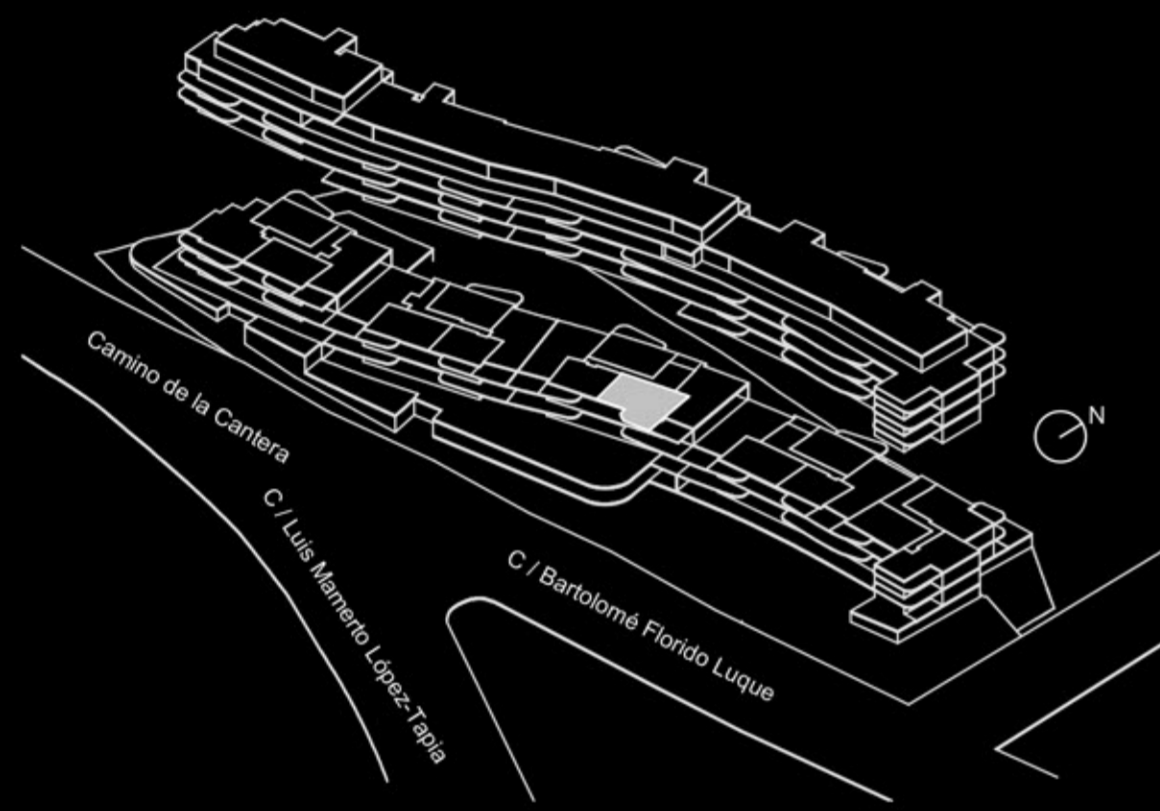

SUPERFICIES APROXIMADAS:

| | SUP. DE PROYECTO | DECRETO 218/2005 |
|--|-----------------------------|-----------------------------|
| Superficie útil interior | 80,8 m ² | |
| Superficie de terraza | 15,09 m ² | |
| Total superficie útil | 95,89 m² | 88,345 m² |
| <i>*Incluye útil interior y útil terrazas.</i> | | |
| Total superficie construida | 123,91 m² | 116,17 m² |
| <i>*Incluye construida interior, de terraza y zona común proporcional.</i> | | |

Versión: 24/03/2022

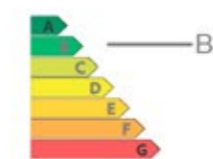

**El presente plano es un avance de proyecto y es orientativo, no constituye documento contractual; sujeto a modificaciones por exigencias técnicas, jurídicas o administrativas derivadas de la obtención de todos los permisos y licencias reglamentarios, así como las necesidades constructivas o de diseño derivadas del desarrollo del proyecto y la Dirección de Obra. Las superficies útiles tienen carácter provisional hasta la obtención de la correspondiente Licencia de Obras. La jardinería, el mobiliario urbano y el amueblamiento es ficticio, teniendo validez únicamente a efectos decorativos*



AC

Portal 3

2 Dormitorio/s
2 Baño/s
1 Terraza/s

Superficie útil:
112,59 m²

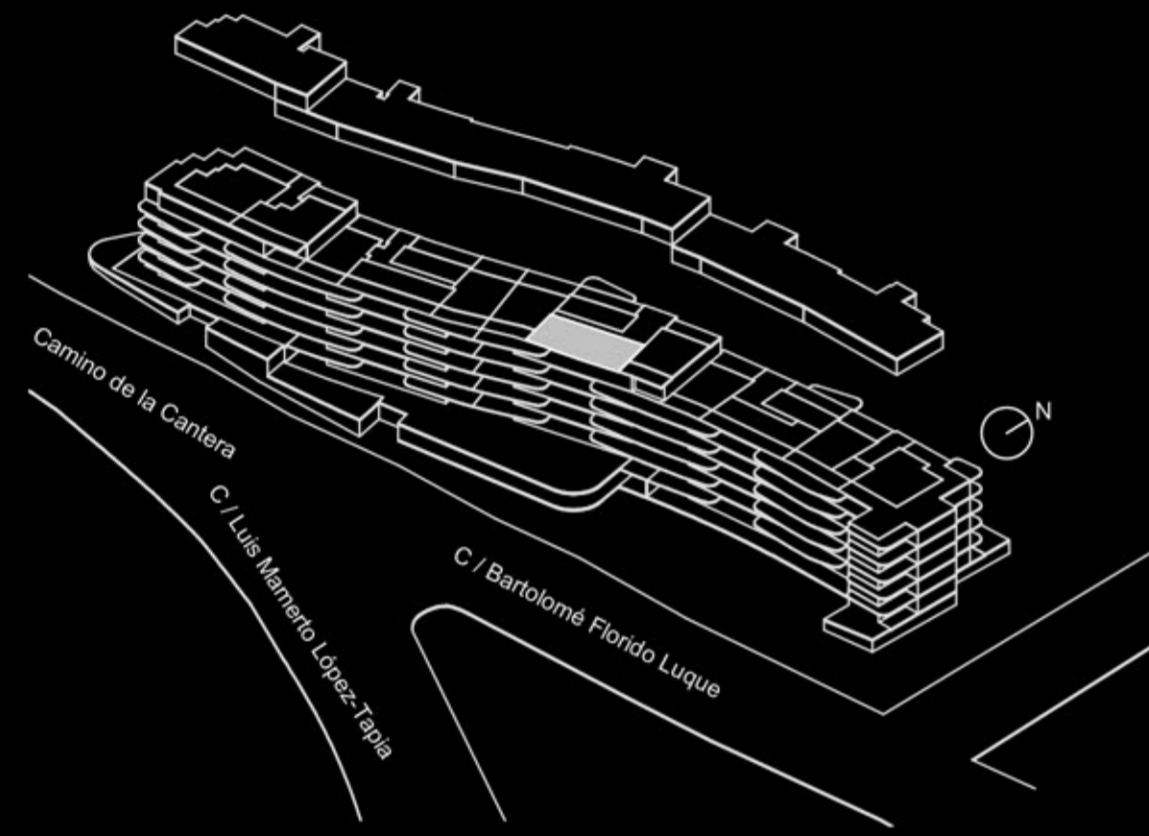

SUPERFICIES APROXIMADAS:

| | SUP. DE PROYECTO | DECRETO 218/2005 |
|--|-----------------------|----------------------|
| Superficie útil interior | 67,65 m ² | |
| Superficie de terraza | 44,94 m ² | |
| Total superficie útil | 112,59 m ² | 74,42 m ² |
| <i>*Incluye útil interior y útil terrazas.</i> | | |
| Total superficie construida | 141,6 m ² | 99 m ² |
| <i>*Incluye construida interior, de terraza y zona común proporcional.</i> | | |

Versión: 24/03/2022

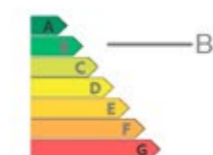
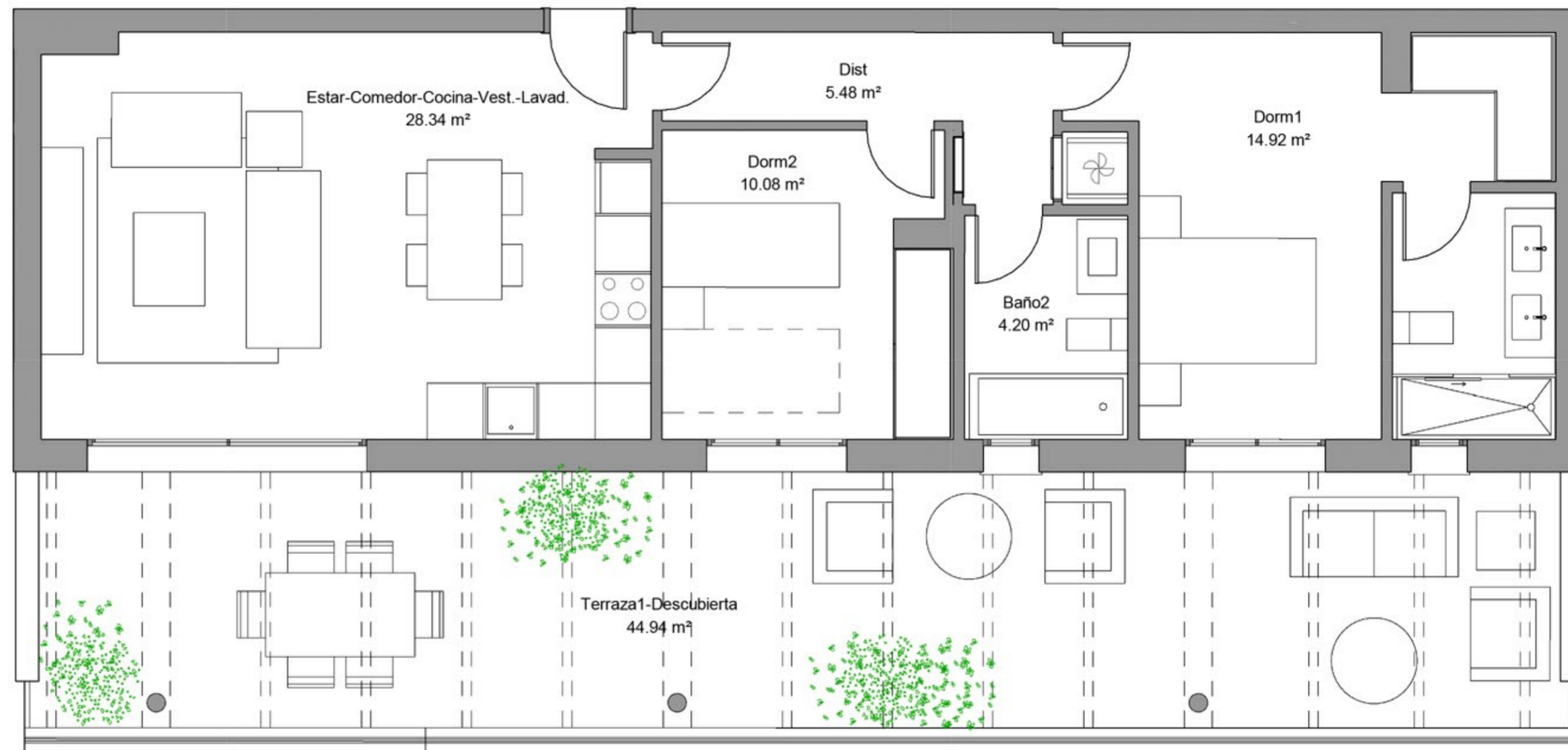

**El presente plano es un avance de proyecto y es orientativo, no constituye documento contractual; sujeto a modificaciones por exigencias técnicas, jurídicas o administrativas derivadas de la obtención de todos los permisos y licencias reglamentarios, así como las necesidades constructivas o de diseño derivadas del desarrollo del proyecto y la Dirección de Obra. Las superficies útiles tienen carácter provisional hasta la obtención de la correspondiente Licencia de Obras. La jardinería, el mobiliario urbano y el amueblamiento es ficticio, teniendo validez únicamente a efectos decorativos*



1B

Portal 4

3 Dormitorio/s
2 Baño/s
1 Terraza/s

Superficie útil:
92,99 m²

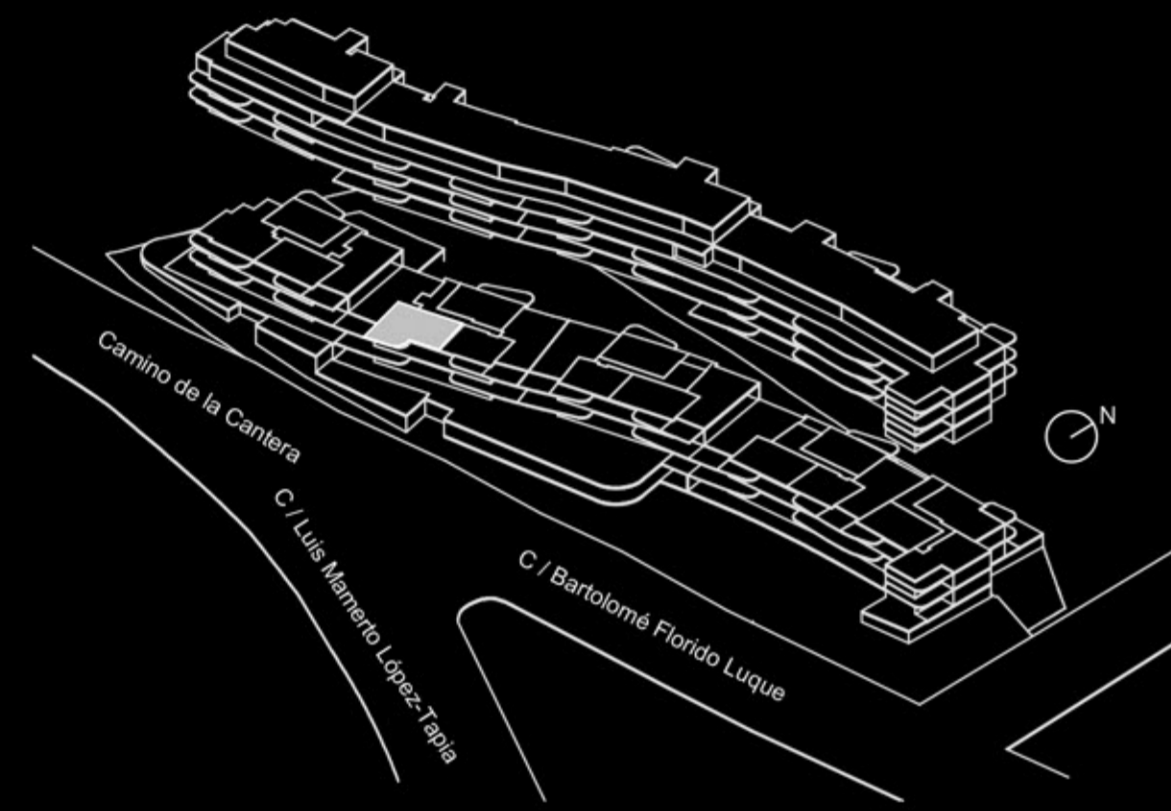

SUPERFICIES APROXIMADAS:

| | SUP. DE PROYECTO | DECRETO 218/2005 |
|--|-----------------------------|-----------------------------|
| Superficie útil interior | 79,56 m ² | |
| Superficie de terraza | 13,43 m ² | |
| Total superficie útil | 92,99 m² | 86,275 m² |
| <i>*Incluye útil interior y útil terrazas.</i> | | |
| Total superficie construida | 118,61 m² | 111,69 m² |
| <i>*Incluye construida interior, de terraza y zona común proporcional.</i> | | |

Versión: 24/03/2022

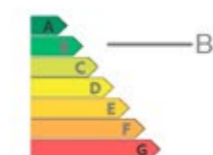

**El presente plano es un avance de proyecto y es orientativo, no constituye documento contractual; sujeto a modificaciones por exigencias técnicas, jurídicas o administrativas derivadas de la obtención de todos los permisos y licencias reglamentarios, así como las necesidades constructivas o de diseño derivadas del desarrollo del proyecto y la Dirección de Obra. Las superficies útiles tienen carácter provisional hasta la obtención de la correspondiente Licencia de Obras. La jardinería, el mobiliario urbano y el amueblamiento es ficticio, teniendo validez únicamente a efectos decorativos*



4E

Portal 4

3 Dormitorio/s
2 Baño/s
1 Terraza/s

Superficie útil:
96,7 m²

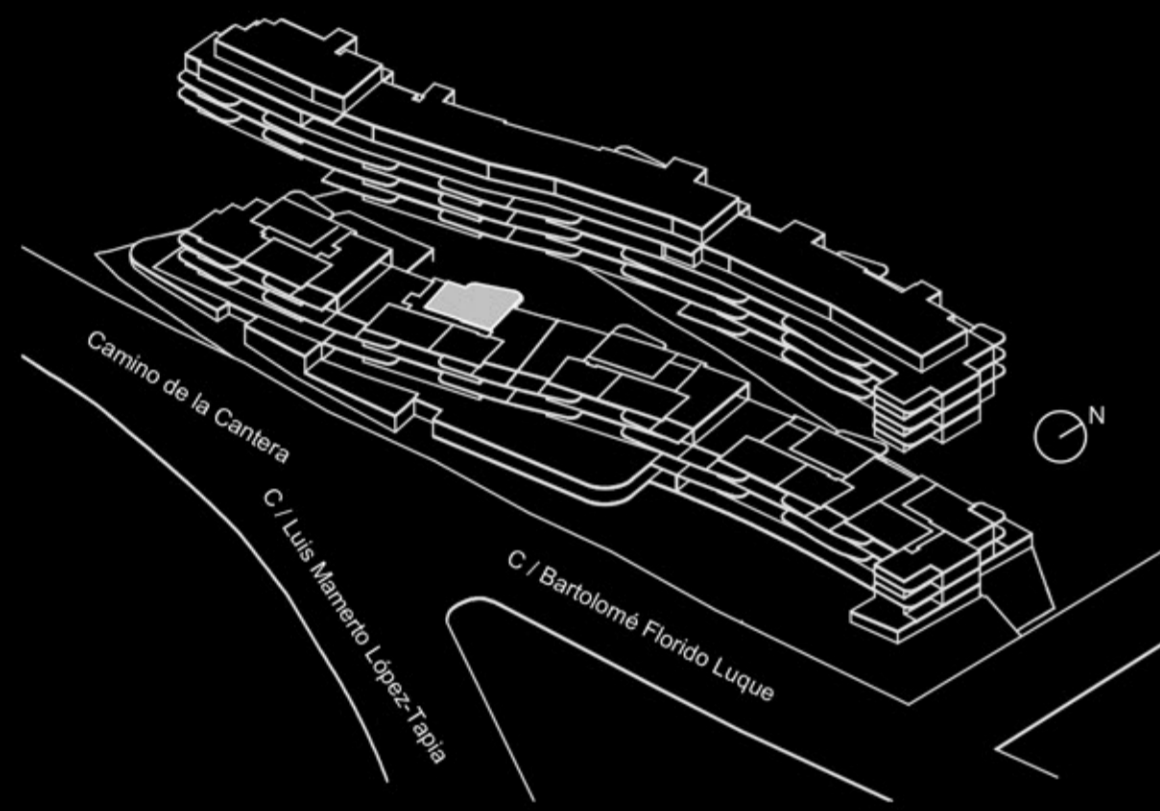

SUPERFICIES APROXIMADAS:

| | SUP. DE PROYECTO | DECRETO 218/2005 |
|--|----------------------|-----------------------|
| Superficie útil interior | 80,28 m ² | |
| Superficie de terraza | 16,42 m ² | |
| Total superficie útil | 96,7 m ² | 88,31 m ² |
| <i>*Incluye útil interior y útil terrazas.</i> | | |
| Total superficie construida | 123,6 m ² | 113,02 m ² |
| <i>*Incluye construida interior, de terraza y zona común proporcional.</i> | | |

Versión: 24/03/2022

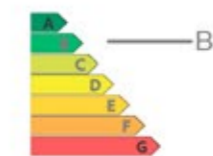
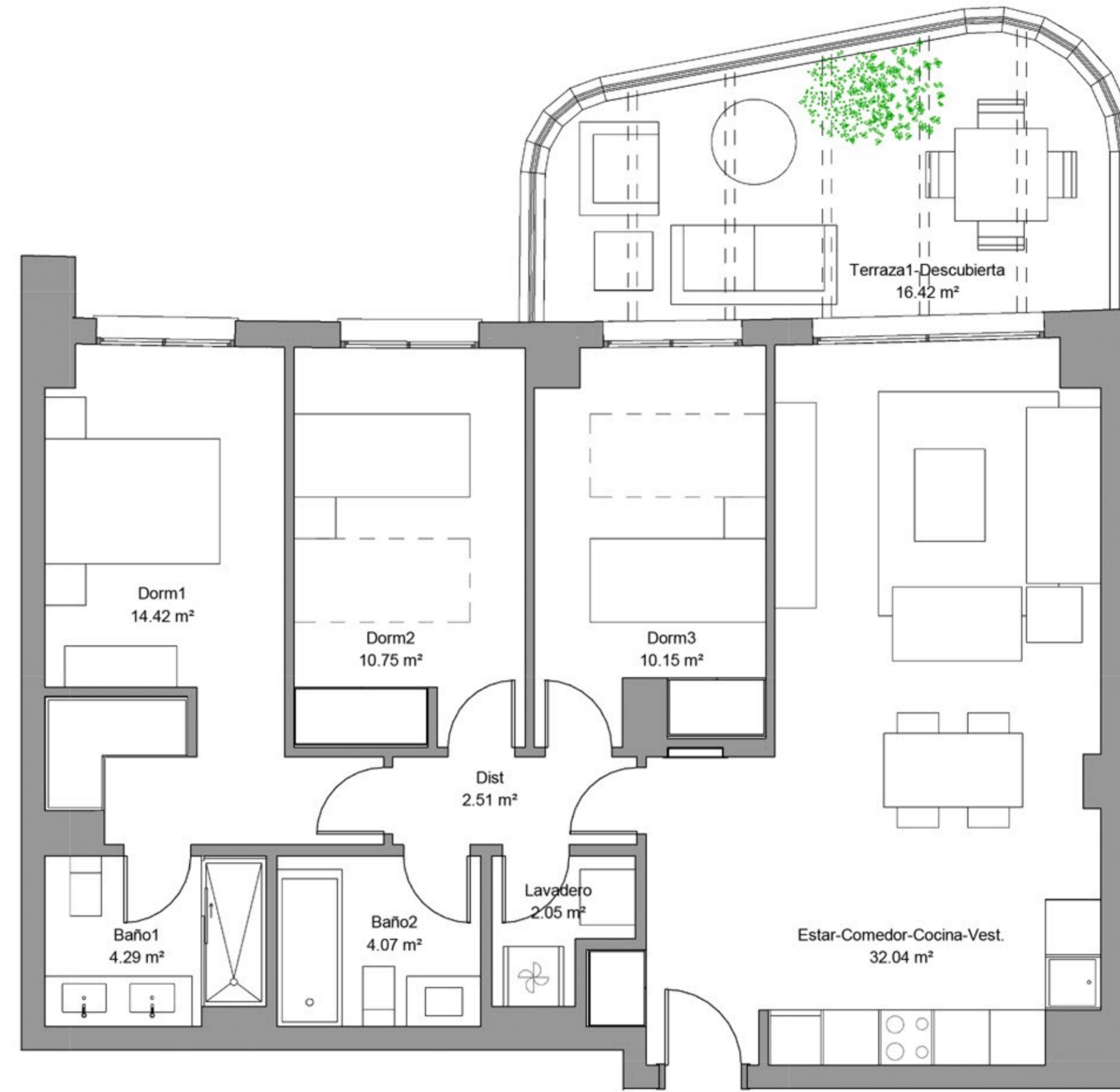

**El presente plano es un avance de proyecto y es orientativo, no constituye documento contractual; sujeto a modificaciones por exigencias técnicas, jurídicas o administrativas derivadas de la obtención de todos los permisos y licencias reglamentarios, así como las necesidades constructivas o de diseño derivadas del desarrollo del proyecto y la Dirección de Obra. Las superficies útiles tienen carácter provisional hasta la obtención de la correspondiente Licencia de Obras. La jardinería, el mobiliario urbano y el amueblamiento es ficticio, teniendo validez únicamente a efectos decorativos*



AA

Portal 4

3 Dormitorio/s
2 Baño/s
2 Terraza/s

Superficie útil:
138,01 m²

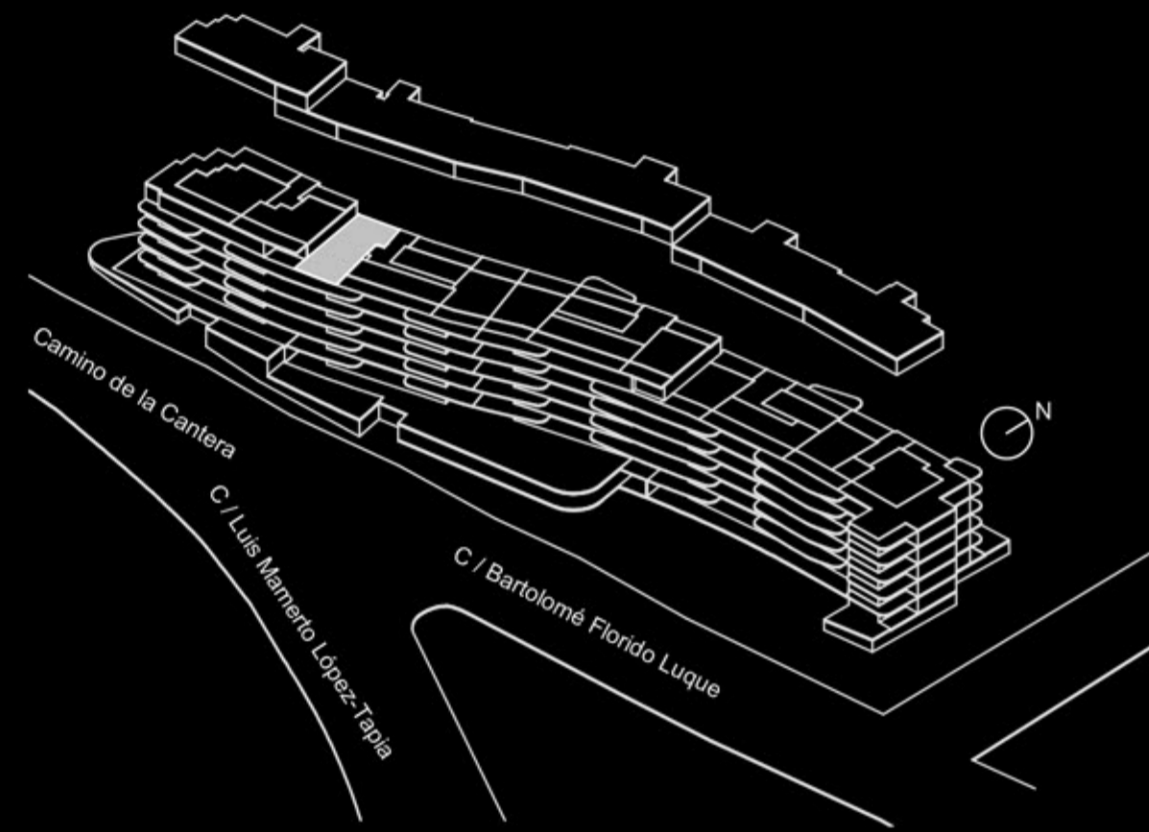

SUPERFICIES APROXIMADAS:

| | SUP. DE PROYECTO | DECRETO 218/2005 |
|--|-----------------------|----------------------|
| Superficie útil interior | 85,75 m ² | |
| Superficie de terraza | 52,26 m ² | |
| Total superficie útil | 138,01 m ² | 94,33 m ² |
| <i>*Incluye útil interior y útil terrazas.</i> | | |
| Total superficie construida | 174,17 m ² | 125,6 m ² |
| <i>*Incluye construida interior, de terraza y zona común proporcional.</i> | | |

Versión: 24/03/2022

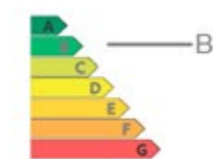
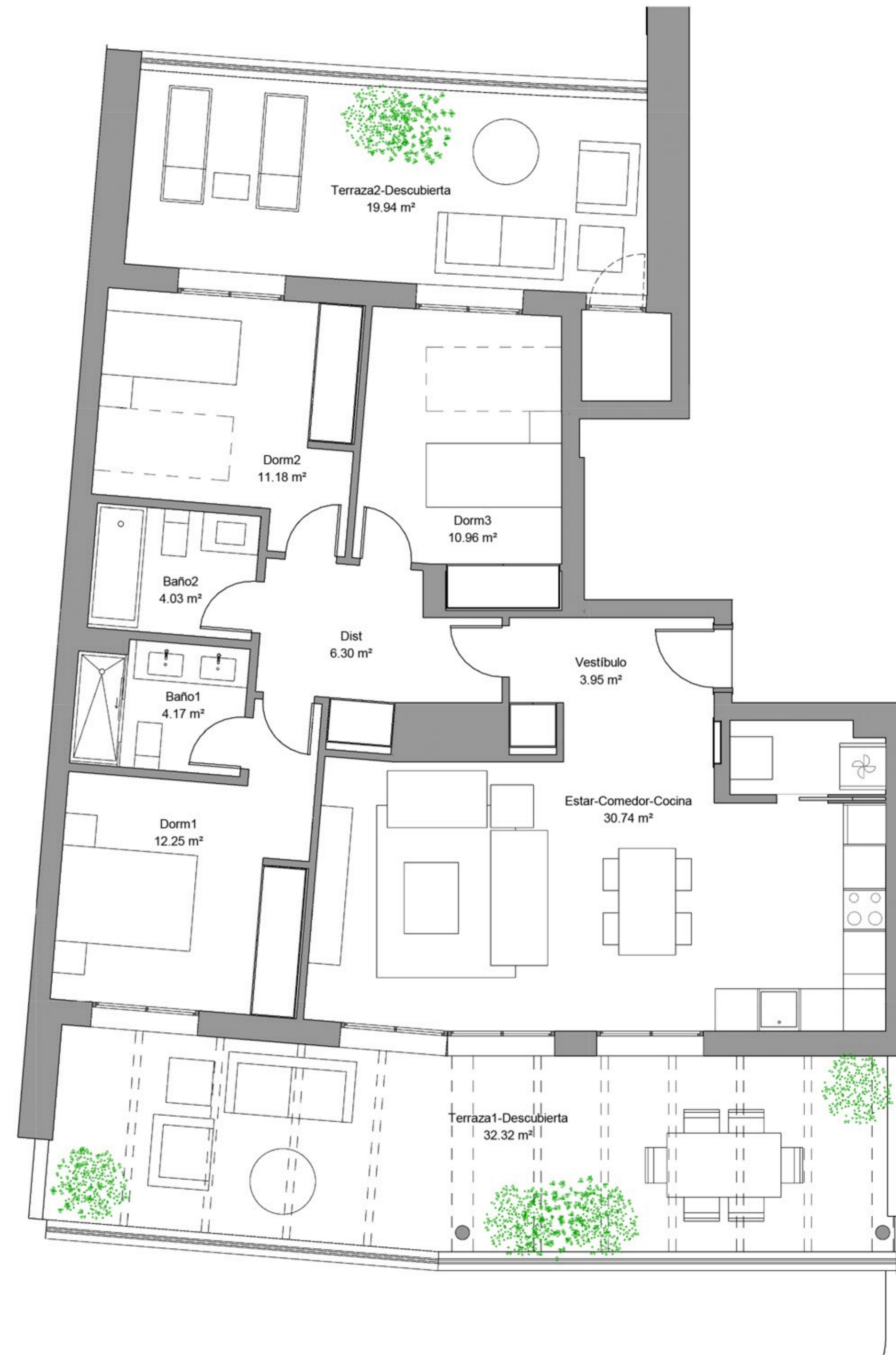

**El presente plano es un avance de proyecto y es orientativo, no constituye documento contractual; sujeto a modificaciones por exigencias técnicas, jurídicas o administrativas derivadas de la obtención de todos los permisos y licencias reglamentarios, así como las necesidades constructivas o de diseño derivadas del desarrollo del proyecto y la Dirección de Obra. Las superficies útiles tienen carácter provisional hasta la obtención de la correspondiente Licencia de Obras. La jardinería, el mobiliario urbano y el amueblamiento es ficticio, teniendo validez únicamente a efectos decorativos*



3C

Portal 5

3 Dormitorio/s
2 Baño/s
1 Terraza/s

Superficie útil:
92,93 m²

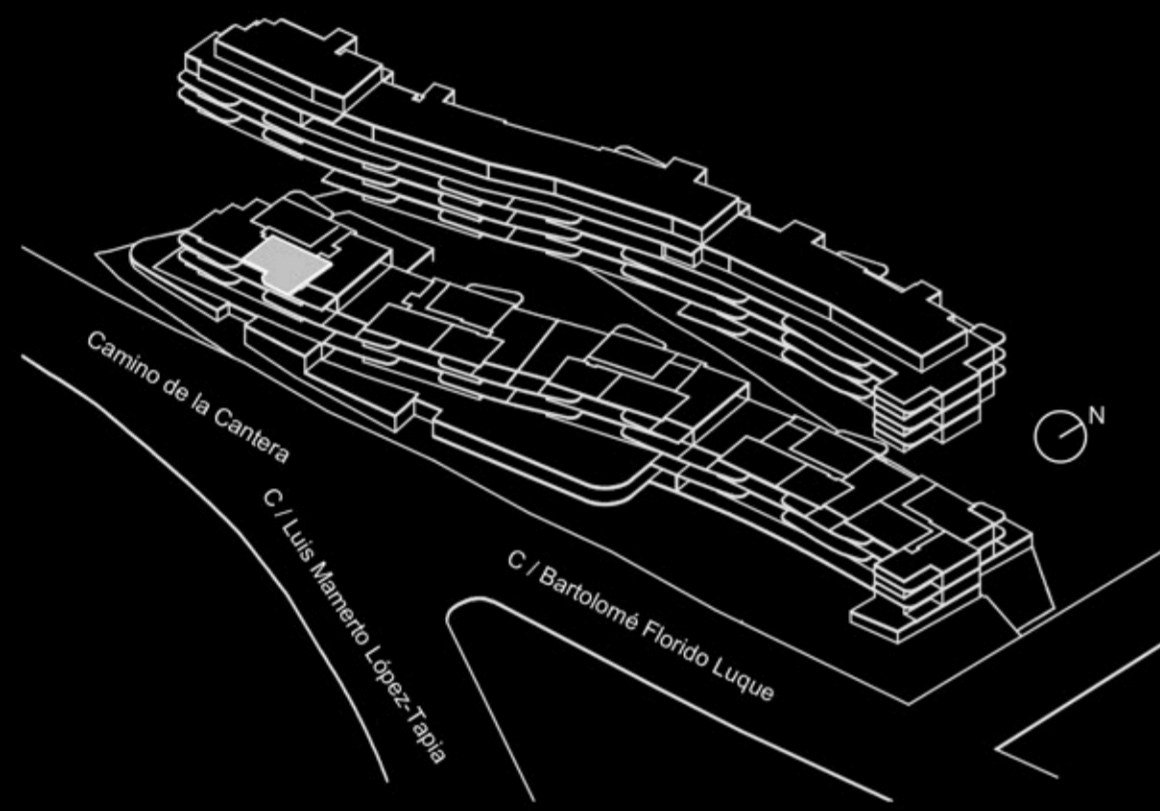

SUPERFICIES APROXIMADAS:

| | SUP. DE PROYECTO | DECRETO 218/2005 |
|--|----------------------|----------------------|
| Superficie útil interior | 79,53 m ² | |
| Superficie de terraza | 13,4 m ² | |
| Total superficie útil | 92,93 m ² | 86,23 m ² |
| <i>*Incluye útil interior y útil terrazas.</i> | | |
| Total superficie construida | 118,6 m ² | 111,7 m ² |
| <i>*Incluye construida interior, de terraza y zona común proporcional.</i> | | |

Versión: 24/03/2022

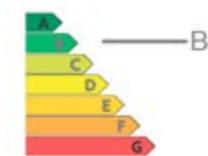
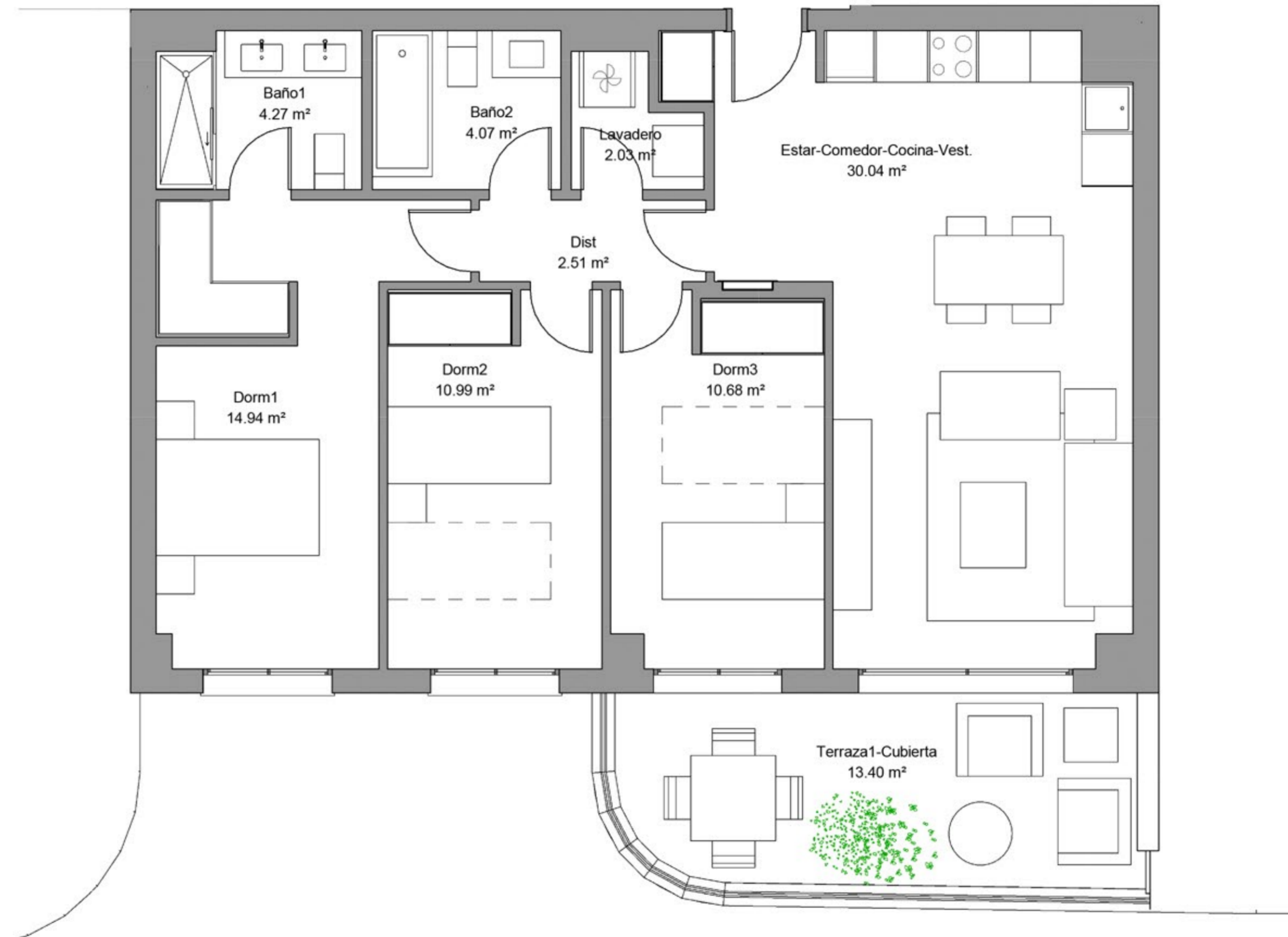

**El presente plano es un avance de proyecto y es orientativo, no constituye documento contractual; sujeto a modificaciones por exigencias técnicas, jurídicas o administrativas derivadas de la obtención de todos los permisos y licencias reglamentarios, así como las necesidades constructivas o de diseño derivadas del desarrollo del proyecto y la Dirección de Obra. Las superficies útiles tienen carácter provisional hasta la obtención de la correspondiente Licencia de Obras. La jardinería, el mobiliario urbano y el amueblamiento es ficticio, teniendo validez únicamente a efectos decorativos*



4D

Portal 5

3 Dormitorio/s
2 Baño/s
1 Terraza/s

Superficie útil:
114 m²

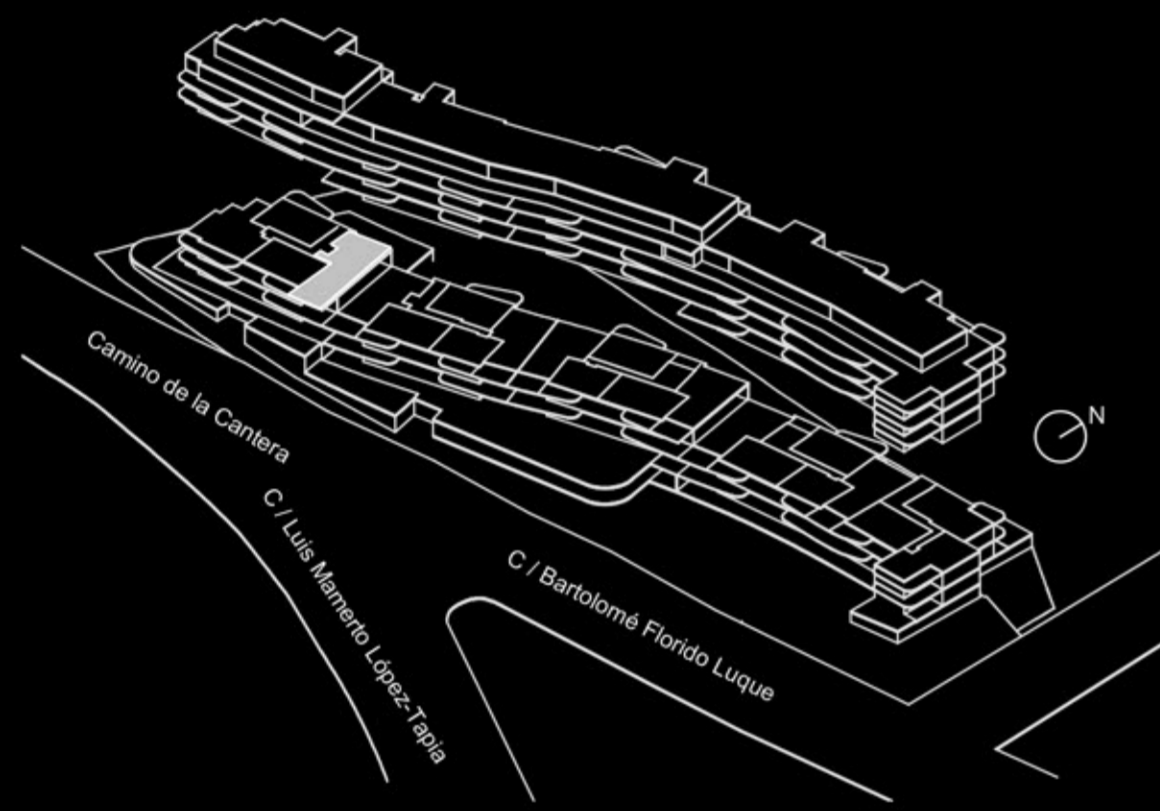

SUPERFICIES APROXIMADAS:

| | SUP. DE PROYECTO | DECRETO 218/2005 |
|--|-----------------------|-----------------------|
| Superficie útil interior | 90,73 m ² | |
| Superficie de terraza | 23,27 m ² | |
| Total superficie útil | 114 m ² | 99,8 m ² |
| <i>*Incluye útil interior y útil terrazas.</i> | | |
| Total superficie construida | 146,84 m ² | 130,16 m ² |
| <i>*Incluye construida interior, de terraza y zona común proporcional.</i> | | |

Versión: 24/03/2022

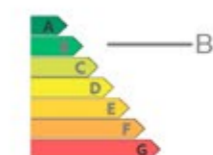

**El presente plano es un avance de proyecto y es orientativo, no constituye documento contractual; sujeto a modificaciones por exigencias técnicas, jurídicas o administrativas derivadas de la obtención de todos los permisos y licencias reglamentarios, así como las necesidades constructivas o de diseño derivadas del desarrollo del proyecto y la Dirección de Obra. Las superficies útiles tienen carácter provisional hasta la obtención de la correspondiente Licencia de Obras. La jardinería, el mobiliario urbano y el amueblamiento es ficticio, teniendo validez únicamente a efectos decorativos*



