

topografía estado actual

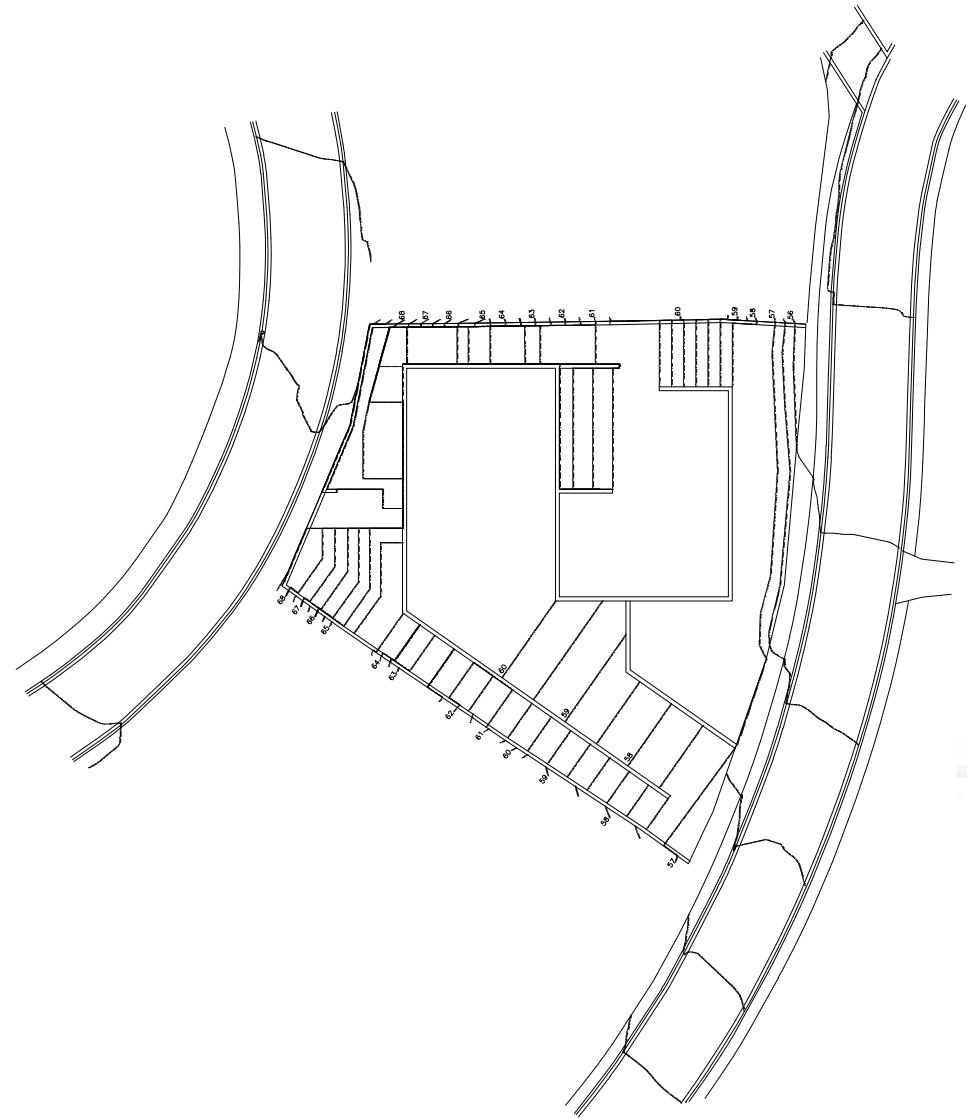

topografía modificada

OTRO CAMPO

OTRO

OTRO



PROYECTO:
FINCA DE MICHEL GONZALEZ
CALLE 5 C.O.A.M. 18129

TIPO:
proyecto básico

OBJETIVO:
vivienda unifamiliar y piscina

PROYECTO:
vivienda unifamiliar y piscina
módulo
módulo
módulo

PROYECTO:
LINDEROS PUNTUALES S.L.
C.F. 8.875.024

FECHA:
2018.02.VUP.FM.

FECHA:
2018.07.03

PROYECTO:
01.00.01.PB-A1

PROYECTO:
parcela
topografía existente
topografía modificada.

ESCALA:
1/200

al presentar este documento el autor se compromete a mantenerlo actualizado en todo momento y a ser responsable de cualquier error que pueda cometerse en el mismo. El autor no se responsabiliza de los daños o perjuicios que puedan ocasionarse por el uso de este documento. Este documento es propiedad intelectual del autor y no puede ser reproducido ni distribuido sin su consentimiento expreso. Toda infracción de este documento será perseguida legalmente.

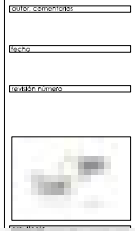

DESCRIPCIÓN:	proyecto básico
UBICACIÓN:	vivienda unifamiliar y piscina
PROYECTO:	una vivienda unifamiliar y piscina
PROYECTISTA:	LAURENTE PONSIVIENTE S.L.
FECHA:	2018.02.VUP.F.M.
FECHA:	2018.07.03
PROYECTO:	01.00.02.PB-A1
PROYECTO:	planta cubierta, cotas, retranqueos, resumen superficies.
ESCALA:	1/100

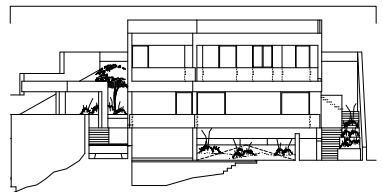

al presentar este documento el autor se compromete a mantenerlo actualizado en todo momento y a responder a cualquier consulta que se le presente durante el proceso de ejecución de la obra.

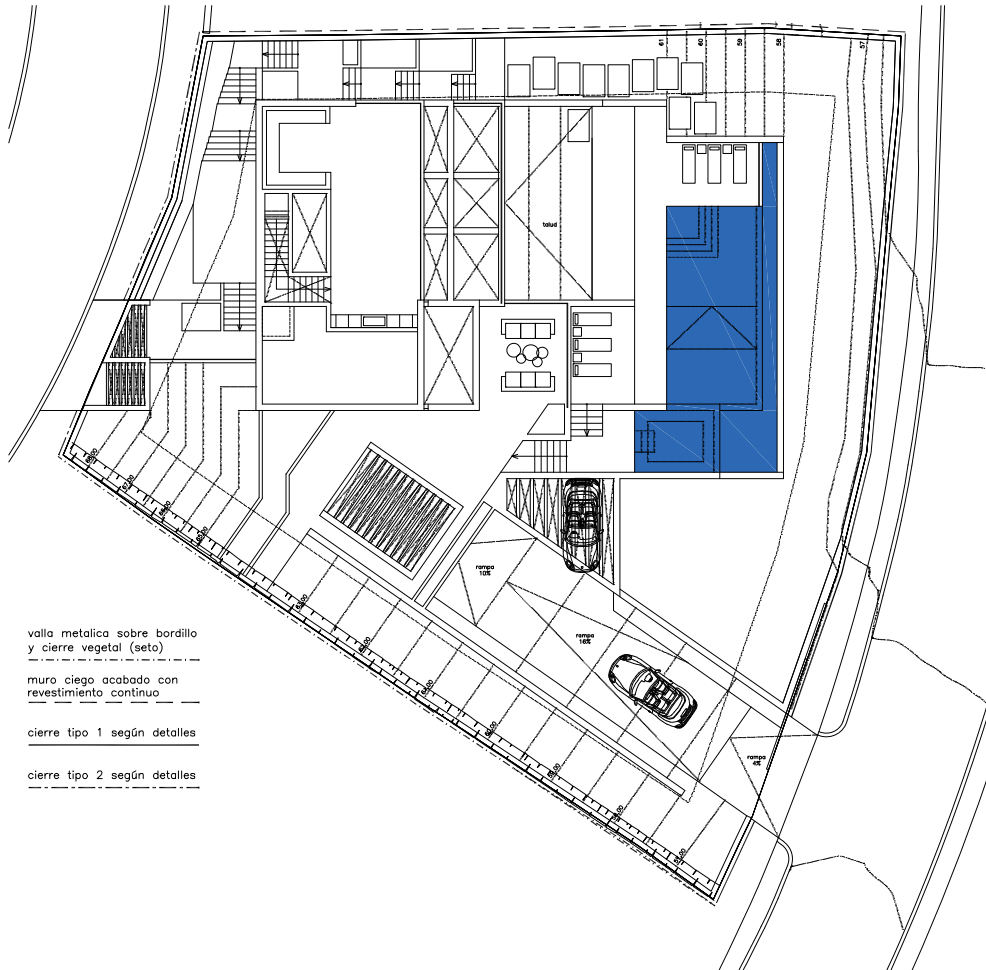

- valla metálica sobre bordillo y cierre vegetal (seto)
- muro ciego acabado con revestimiento continuo
- cierre tipo 1 según detalles
- cierre tipo 2 según detalles

planta cerramientos parcela



alzado cerramiento acceso principal (tipo 1)



alzado cerramiento acceso principal (tipo 1)

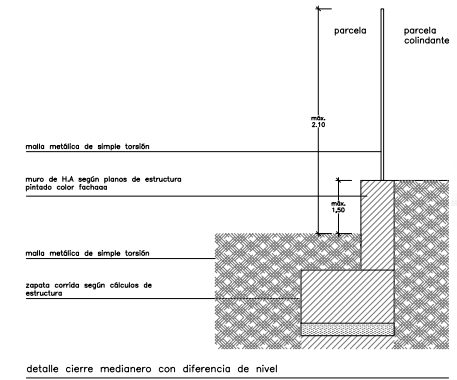
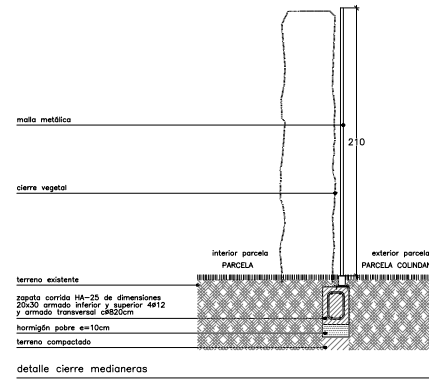
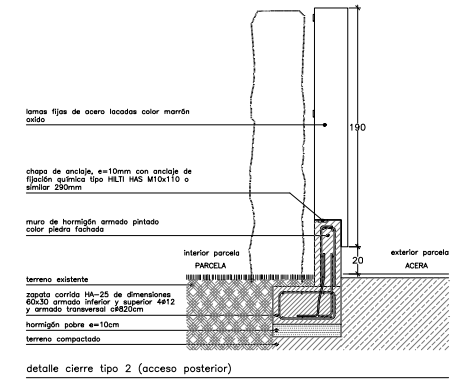
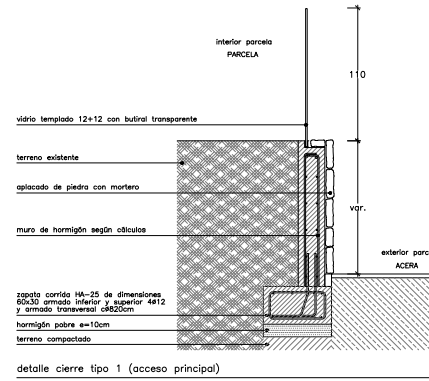

ESTR. CERRAMIENTOS
PLANTA
ALZADOS
SECCIONES

TÍTULO	proyecto básico
UBICACIÓN	Urbanización unifamiliar y parcela
CLIENTE	U.S. del Barrio de San Sebastián, Madrid, España
PROYECTO	LAUDERVENIENTES S.L. C/I. S. B. 3/16
FECHA	2018.02.VUP.PM.
FECHA	2018.07.03
PROYECTANTE	LAUDERVENIENTES S.L.
PROYECTANTE	01.00.03.B-A1
CERRAMIENTOS	

LAUDERVENIENTES S.L. C/I. S. B. 3/16
 LAUDERVENIENTES S.L. C/I. S. B. 3/16
 LAUDERVENIENTES S.L. C/I. S. B. 3/16
 LAUDERVENIENTES S.L. C/I. S. B. 3/16

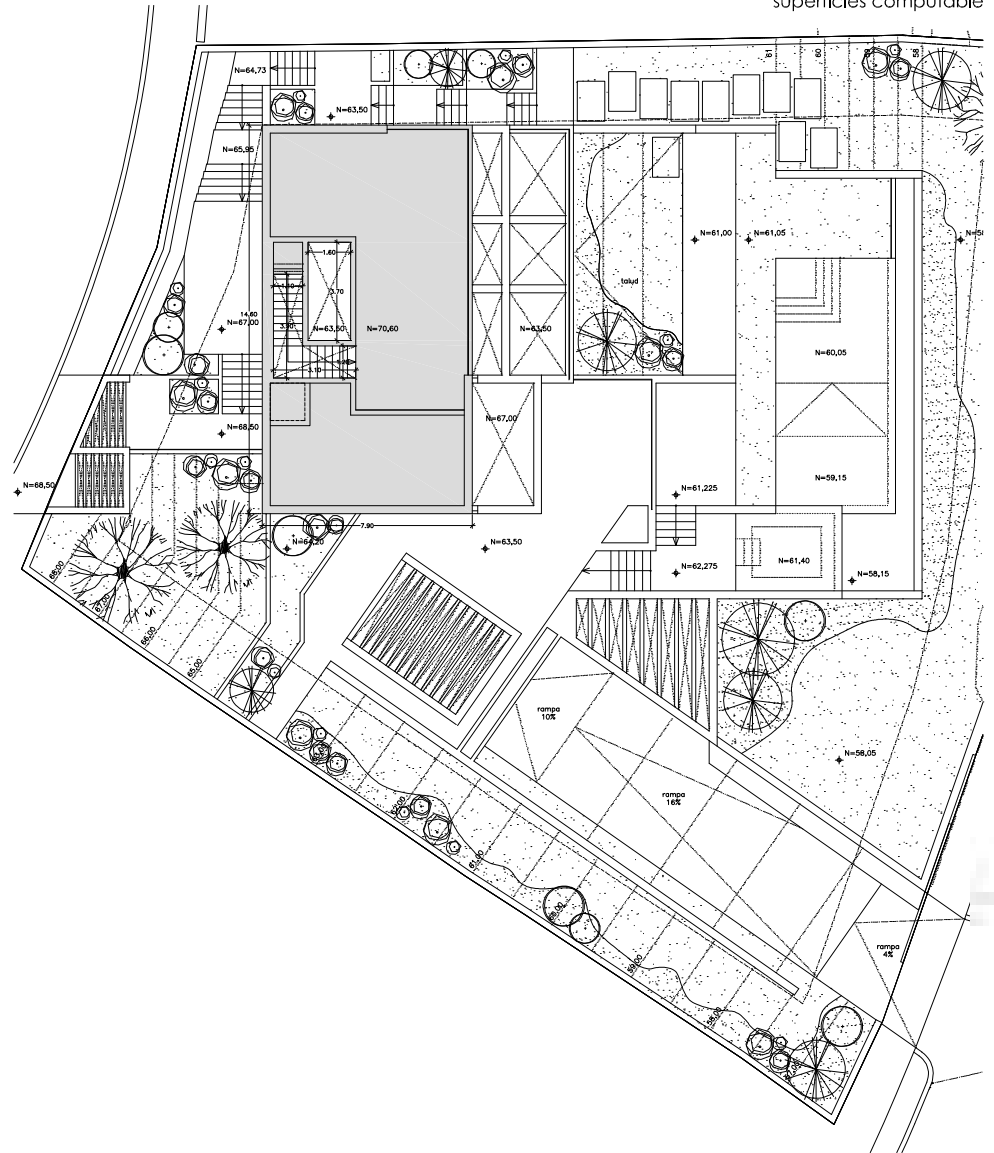
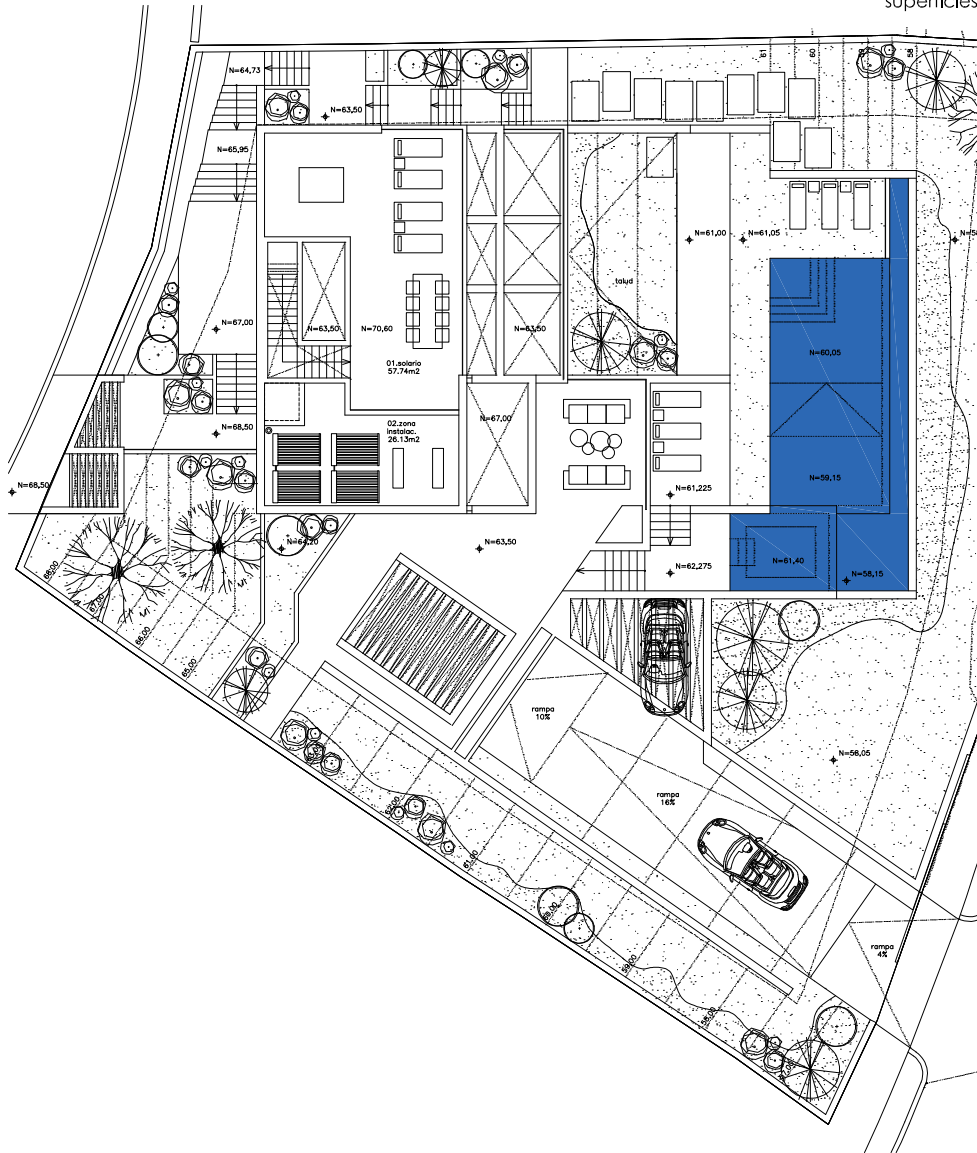

- sup. construida computable 100%
- sup. construida computable 50%
- sup. construida computable 0%

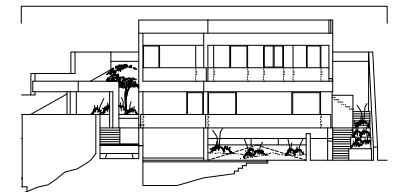

PROYECTO:	
UBICACION:	
PROYECTANTE:	
FECHA:	

PROYECTO:	proyecto básico
UBICACION:	1015.02.VUP.FM.
PROYECTANTE:	2018.07.03
FECHA:	01.01.01.PB-A1
CONTENIDO:	planta cubierta, solario, superficies, justificación superficies computables.
ESCALA:	1/100

al presentar este proyecto el autor se compromete a cumplir con las obligaciones de ley y a proporcionar toda la información necesaria para la ejecución del proyecto. El autor se compromete a mantener actualizado este proyecto y a proporcionar toda la información necesaria para la ejecución del proyecto.

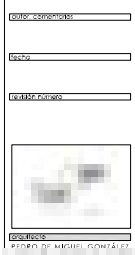
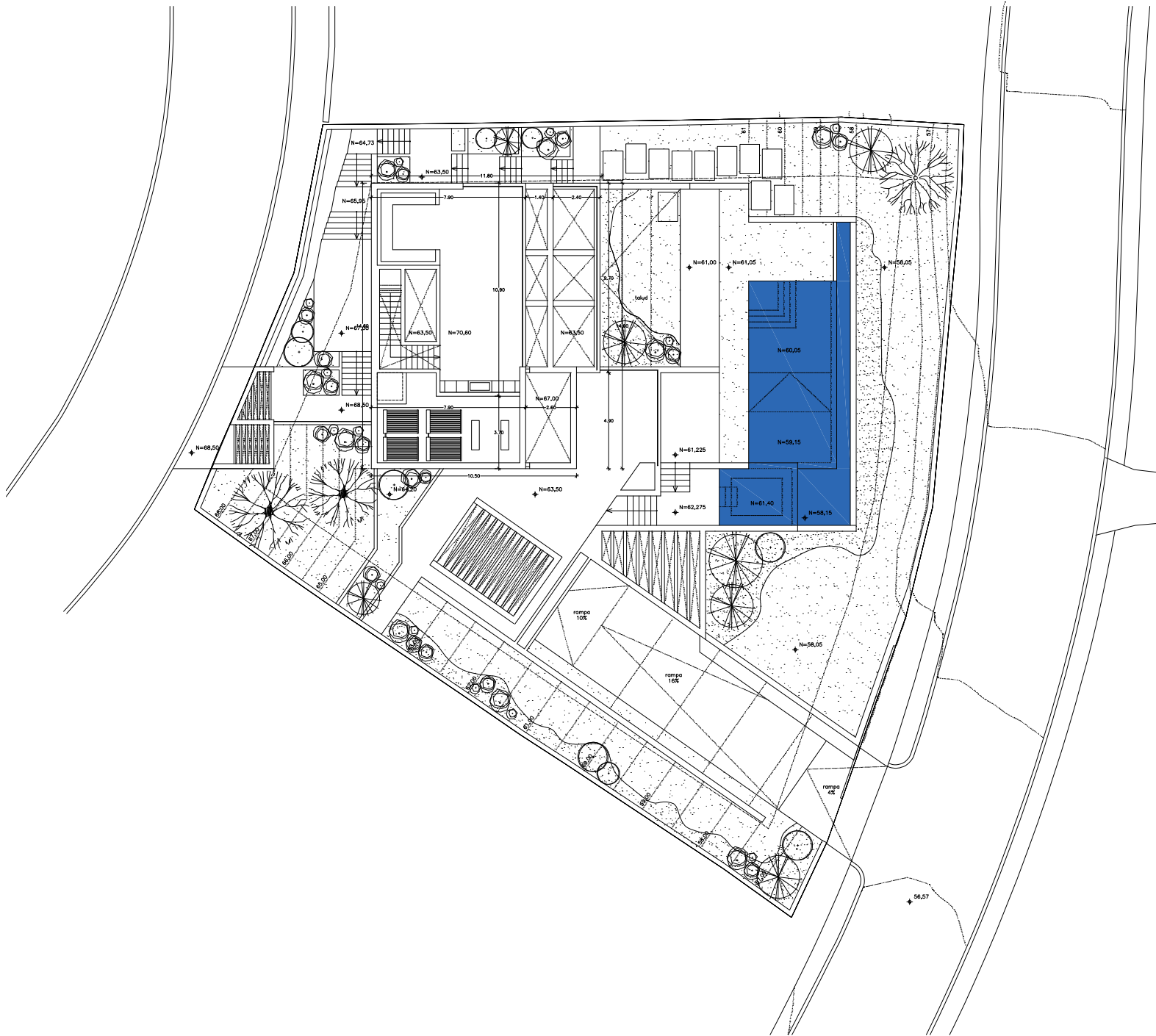

ESTADO:	proyecto básico
OBJETIVO:	vivienda unifamiliar y piscina
PROYECTO:	una casa con piscina y 200m ² de superficie cubierta
PROYECTANTE:	LAZARUS INVESTIMENTOS S.L. C/I 3 87870266
FECHA:	2018.02.VUP.F.M.
REVISIÓN:	2018.07.03
PROYECTO:	01.01.02.PB-A1
PROYECTO:	planta cubierta, cotas.
ESCALA:	1/100

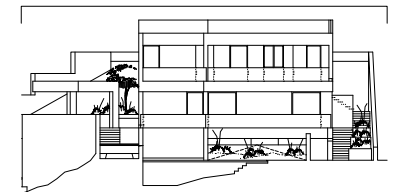

el cliente autoriza el uso de la información contenida en este documento para fines de asesoramiento técnico y de estudio de factibilidad, quedando reservada la responsabilidad de la información contenida en el presente documento y de su veracidad y exactitud por parte del cliente. No se garantiza la exactitud de la información contenida en el presente documento.

superficies

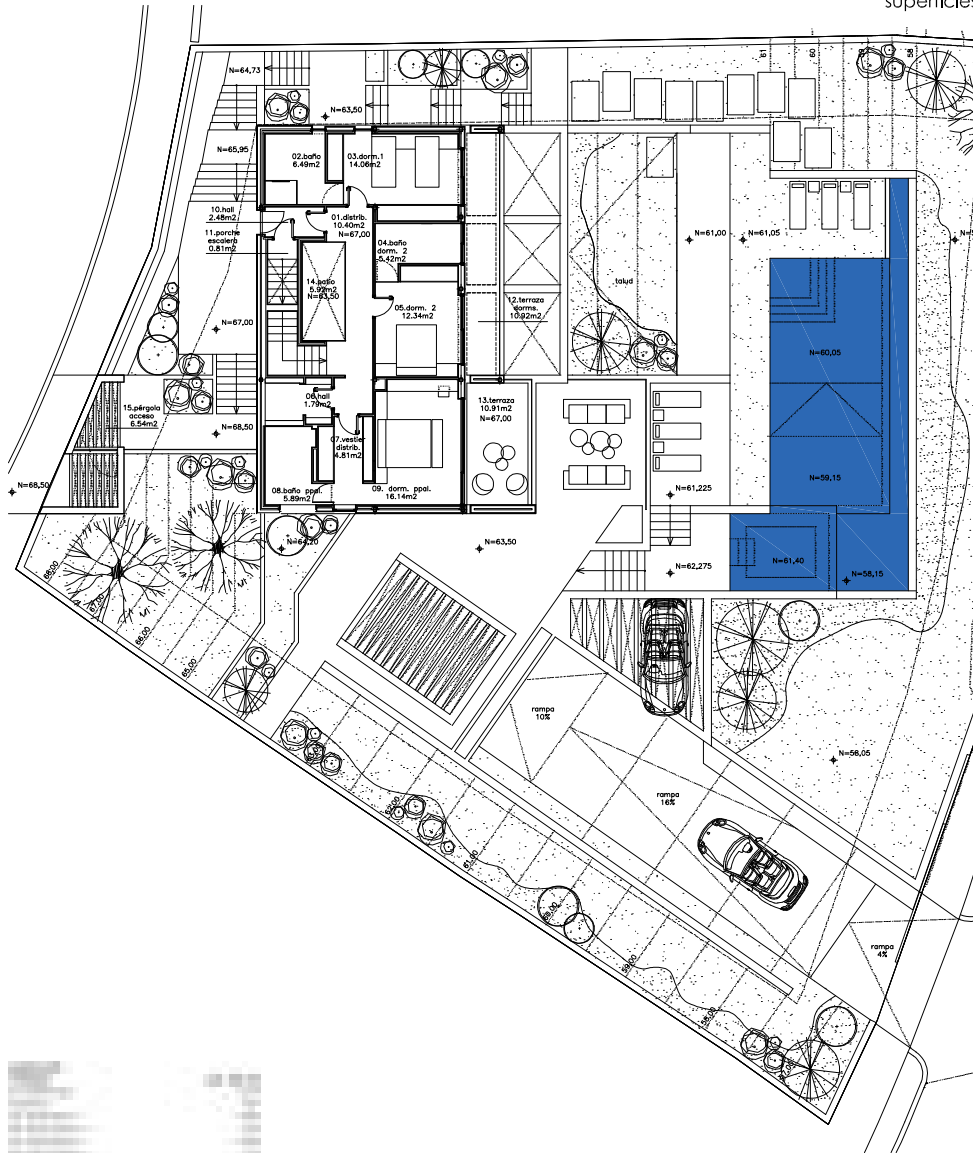

superficies computable

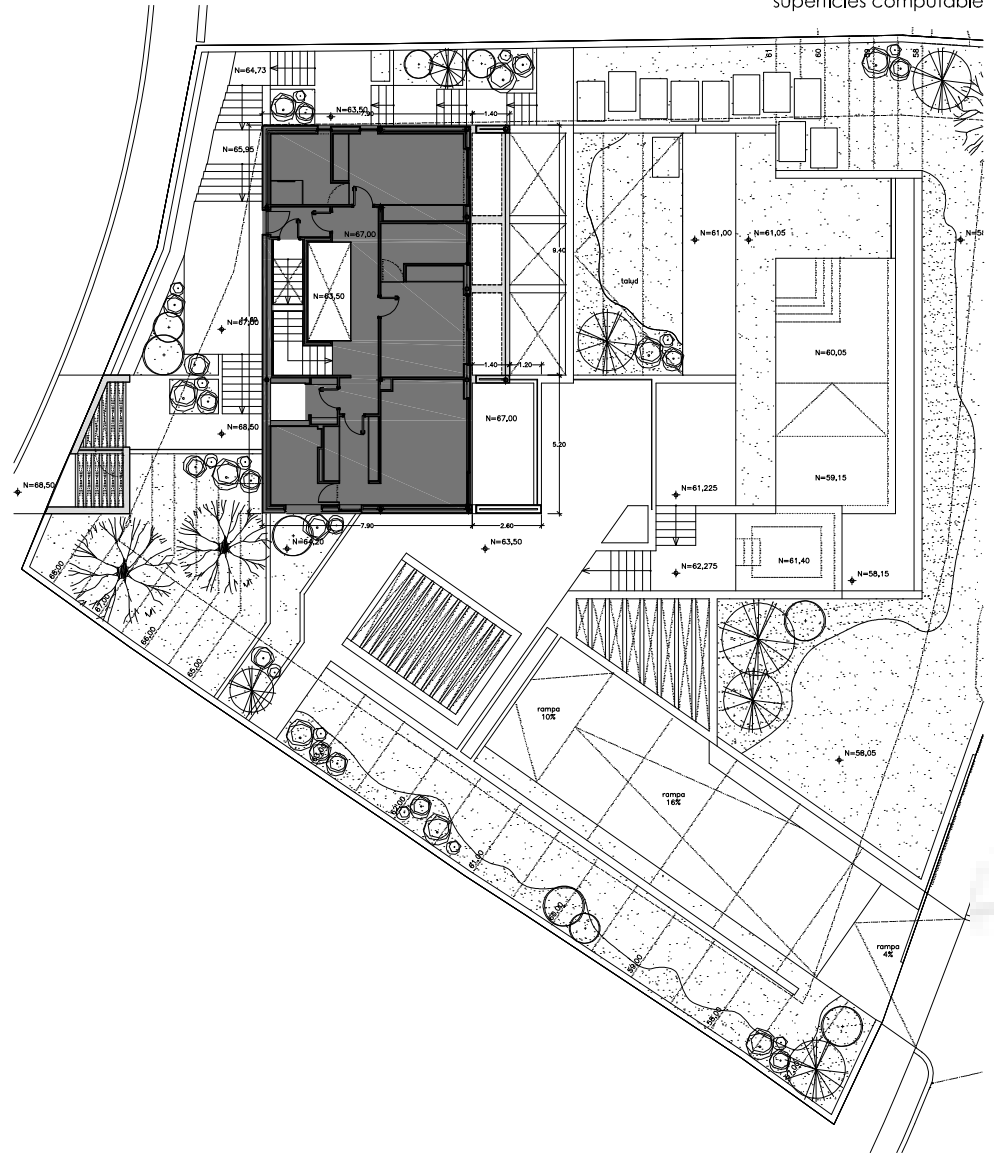

- sup. construida computable 100%
- sup. construida computable 50%
- sup. construida computable 0%

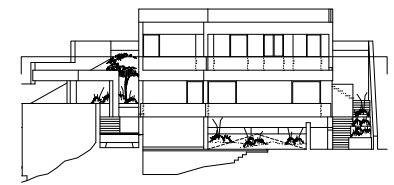

Auto: camión
Auto:
Auto: furgón
Auto: coche
Auto: moto
Auto: bicicleta
Auto: peatón

Auto: proyecto básico
Auto: 01.02.01.PB-A1
Auto: vivienda unifamiliar y piscina
Auto: 01.02.01.PB-A1
Auto: planta alta
Auto: superficies justificación superficies computables
Auto: 1/100

al presentar este documento el autor se compromete a cumplir con las obligaciones establecidas en el artículo 17 de la Ley 1/2002, de 6 de febrero, de acceso a la información pública, en el artículo 17 de la Ley 39/2015, de 30 de septiembre, de transparencia y acceso a la información pública y en el artículo 17 de la Ley 17/2013, de 18 de junio, de transparencia y acceso a la información pública.

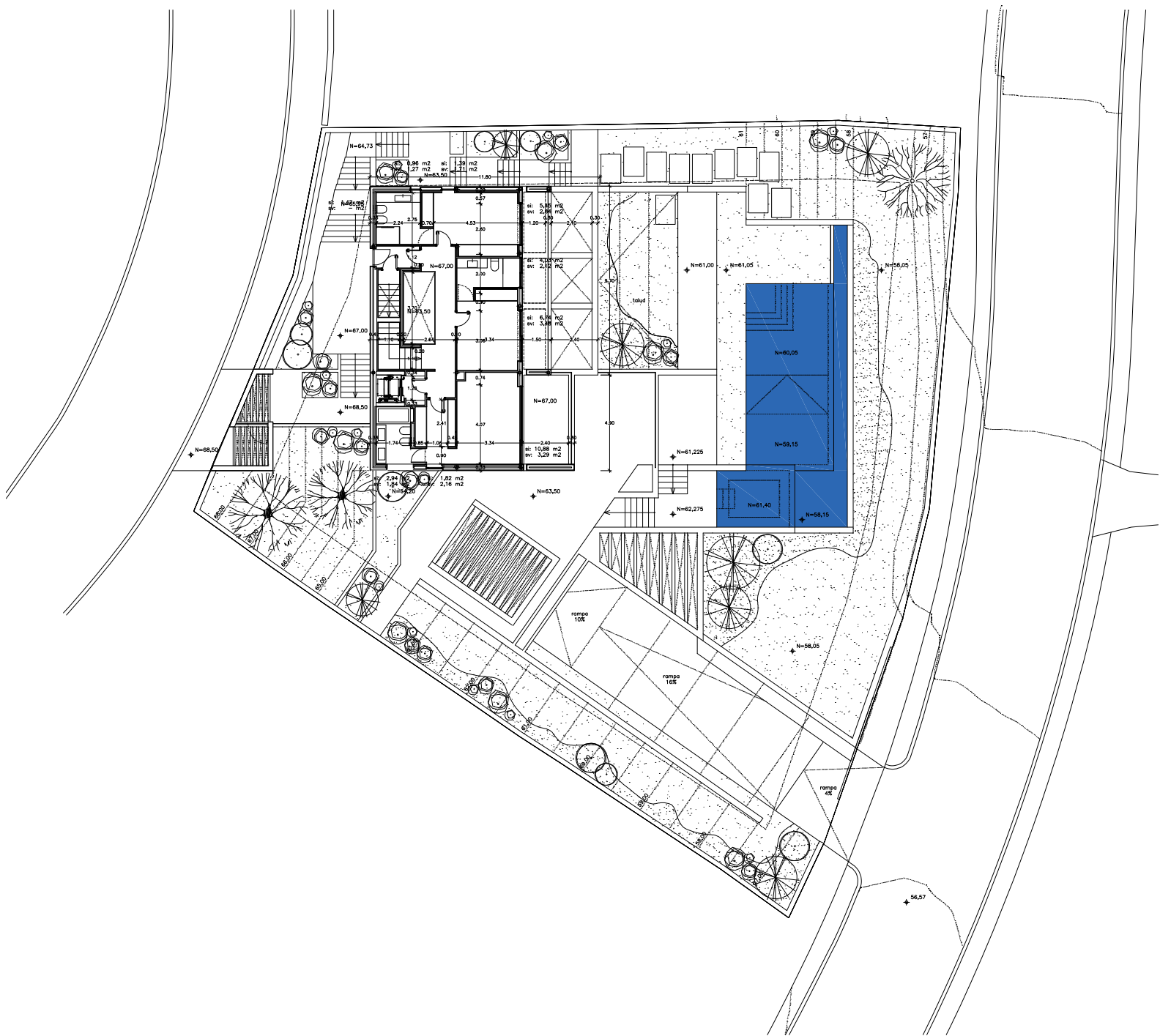

Autor: arquitecto
 Cliente:
 Lugar: Asturias
 Escala:

Tipo:
 proyecto básico
 Ubicación:
 vivienda unifamiliar y piscina
 Proyecto:
 URB. El Barriquito s
 2018, Barriquito,
 miérgo,
 Asturias
 Cliente:
 ALCEGA INVERSIÓNES S.L.
 CIF: B-1670264

Fecha:
 2018.02.VUP.FM.
 Fecha:
 2018.07.03
 Etapa: Anteproyecto
 01.02.02.PB-A1
 Descripción:
 planta alta, cotas,
 sup. vent. e illum.

Escala:
 1/100

al presentar este documento el autor se compromete a respetar los derechos de propiedad intelectual y a garantizar que el contenido no infringe ninguna ley o normativa vigente. El autor se reserva todos los derechos reservados. No se permite la explotación económica ni la transformación de esta obra. Queda permitida la impresión en su totalidad.

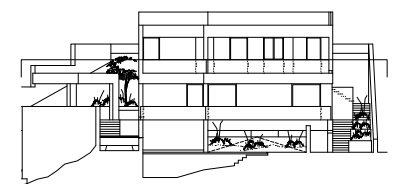

superficies

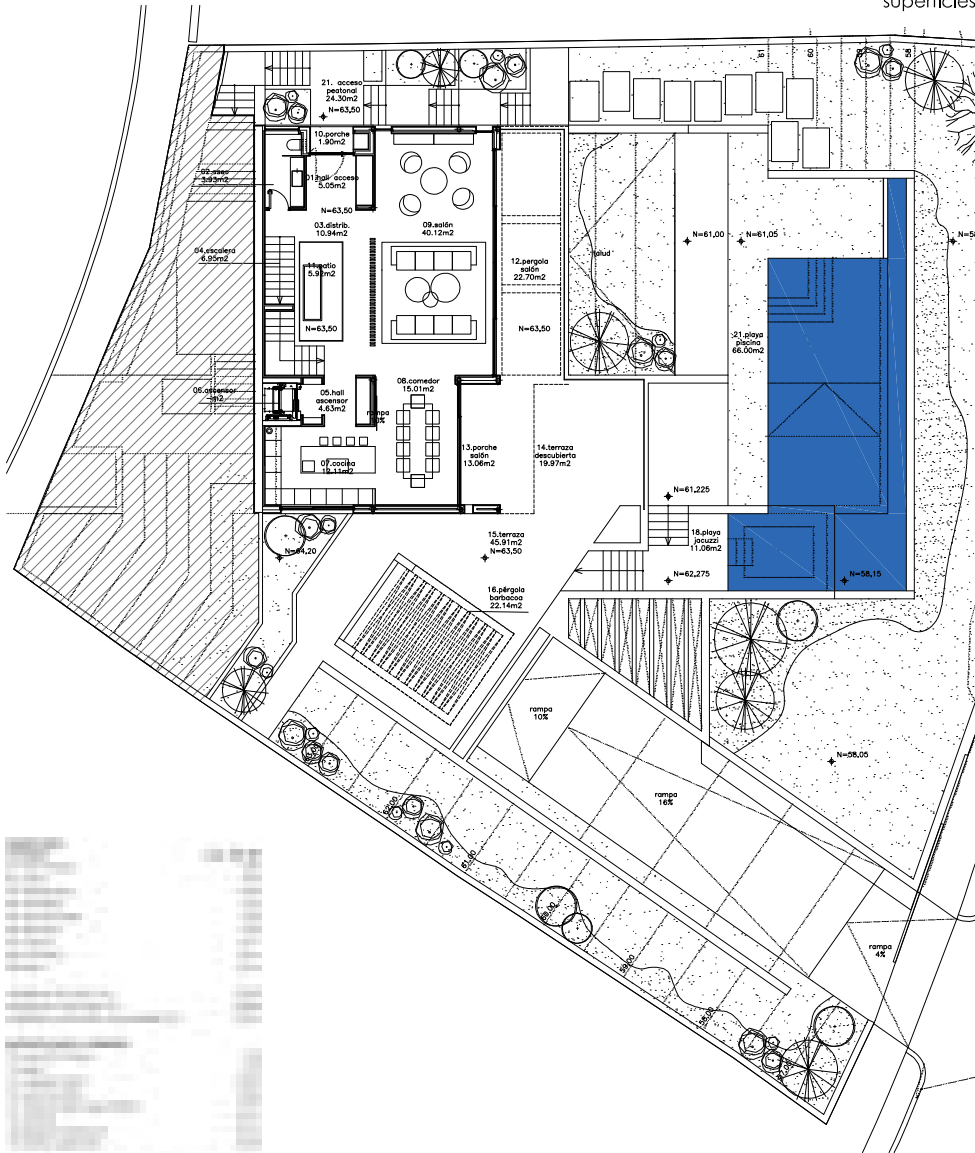

superficies computable

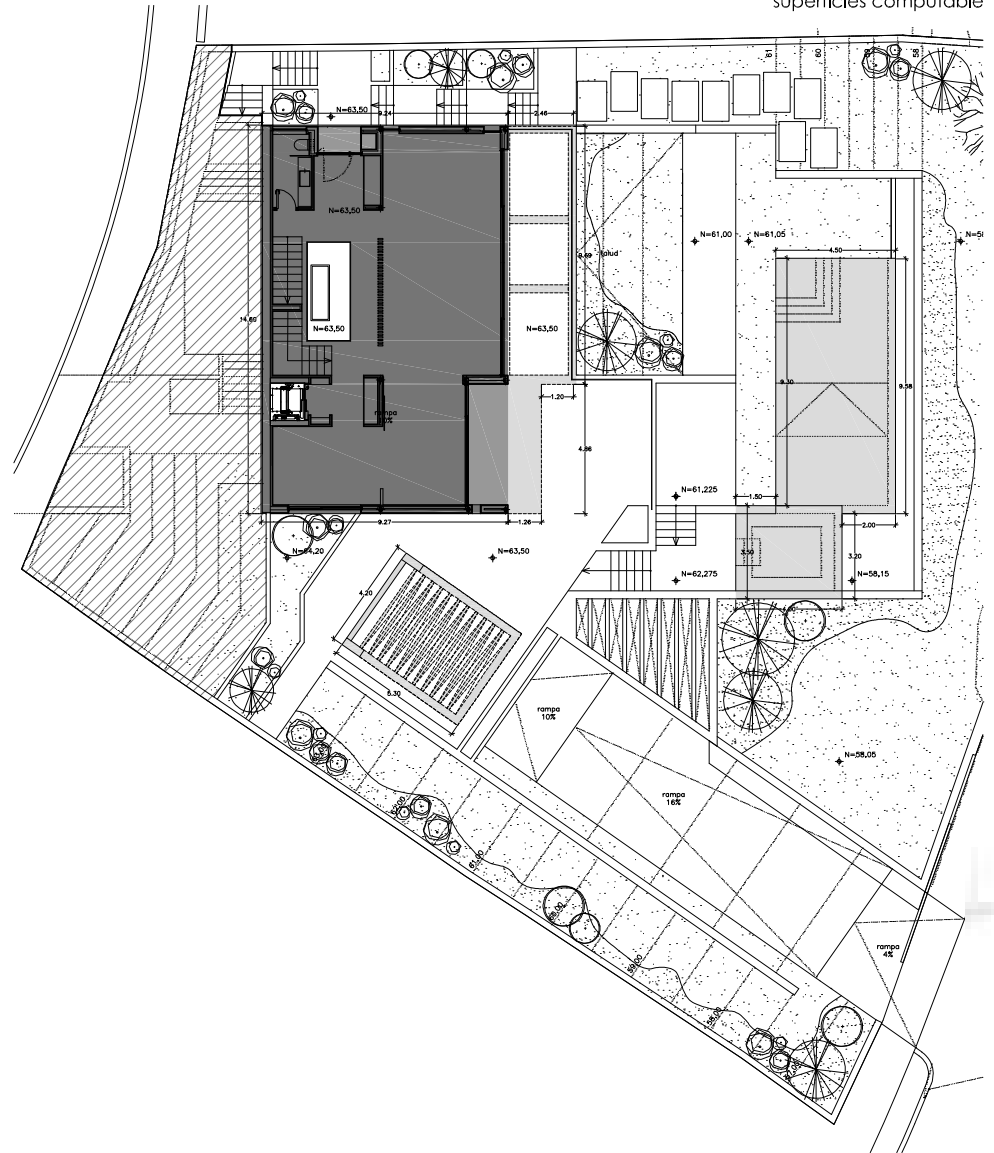

- sup. construida computable 100%
- sup. construida computable 50%
- sup. construida computable 0%

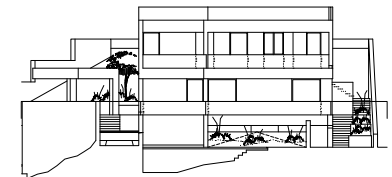

autor: arquitectos
cliente:
ubicacion: Fuquenes
proyecto:

PROYECTO DE HUBER GONZALEZ

tipo:
proyecto básico
ubicacion: 2016.02.VUP.FM.
descripcion: vivienda unifamiliar y piscina
proyecto:
ubicacion: 2018.07.03
descripcion: 01.03.01.PB-A1
proyecto:
descripcion: planta baja, superficies, justificacion superficies computables.
escala: 1/100

al cliente se le informo el contenido de este documento y se le entregó una copia de este documento. El cliente ha aceptado el contenido de este documento y se le entregó una copia de este documento. El cliente ha aceptado el contenido de este documento y se le entregó una copia de este documento.

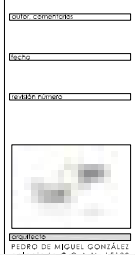
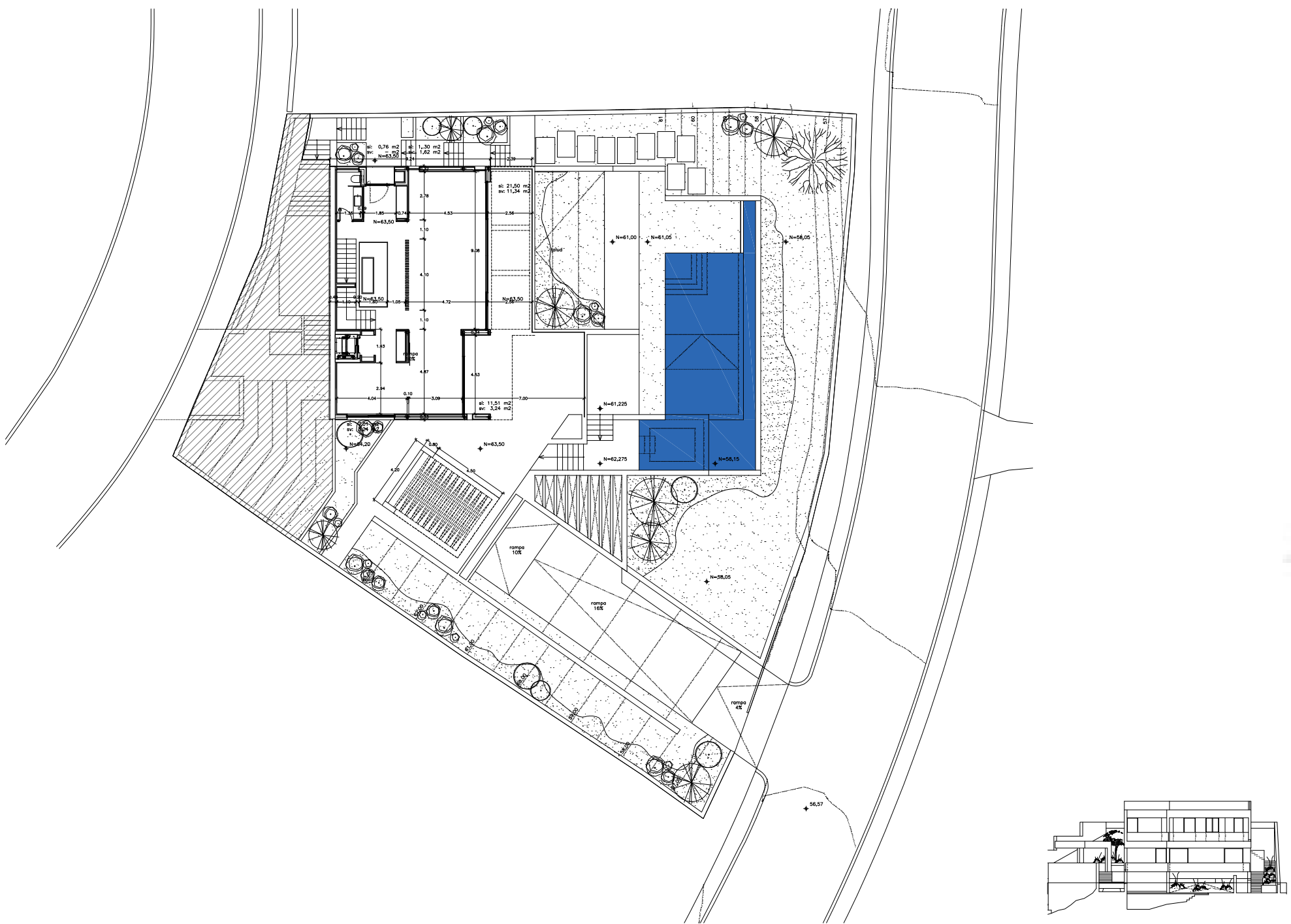

PROF. DR. MIGUEL GONZÁLEZ

Objeto: campo 0101

Uso:

proyecto básico

Ubicación:

Vivienda unifamiliar y piscina

Propietario:

ING. BR. BARRAGÁN &
CÍA. S. DE C.V.
MIGUEL GONZÁLEZ
MEXICO

Cliente:

LAUDER INVESTMENTS S.L.
CIF 301502046

Escala:

2018.02.VUP.F.M.

2018.07.03

Proyecto:

01.03.02.PB-A1

Descripción:

planta baja, colas.

Escala:

1/100

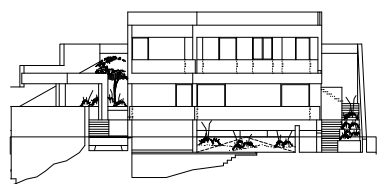

Este documento es una copia del proyecto original. No se permite su reproducción o distribución sin el consentimiento escrito del autor. La responsabilidad de los datos aquí presentados es exclusiva de los autores y no de los editores.

superficies

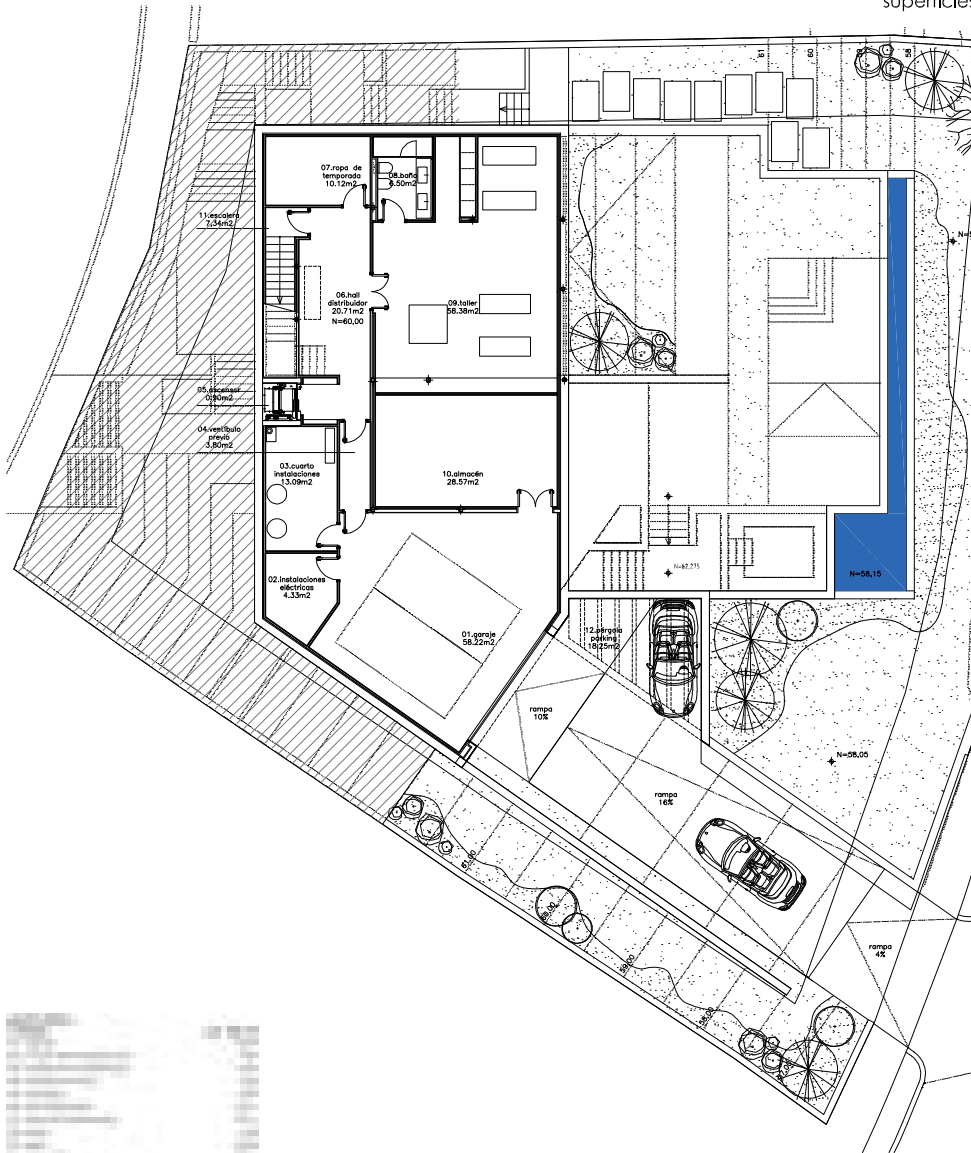

superficies computable

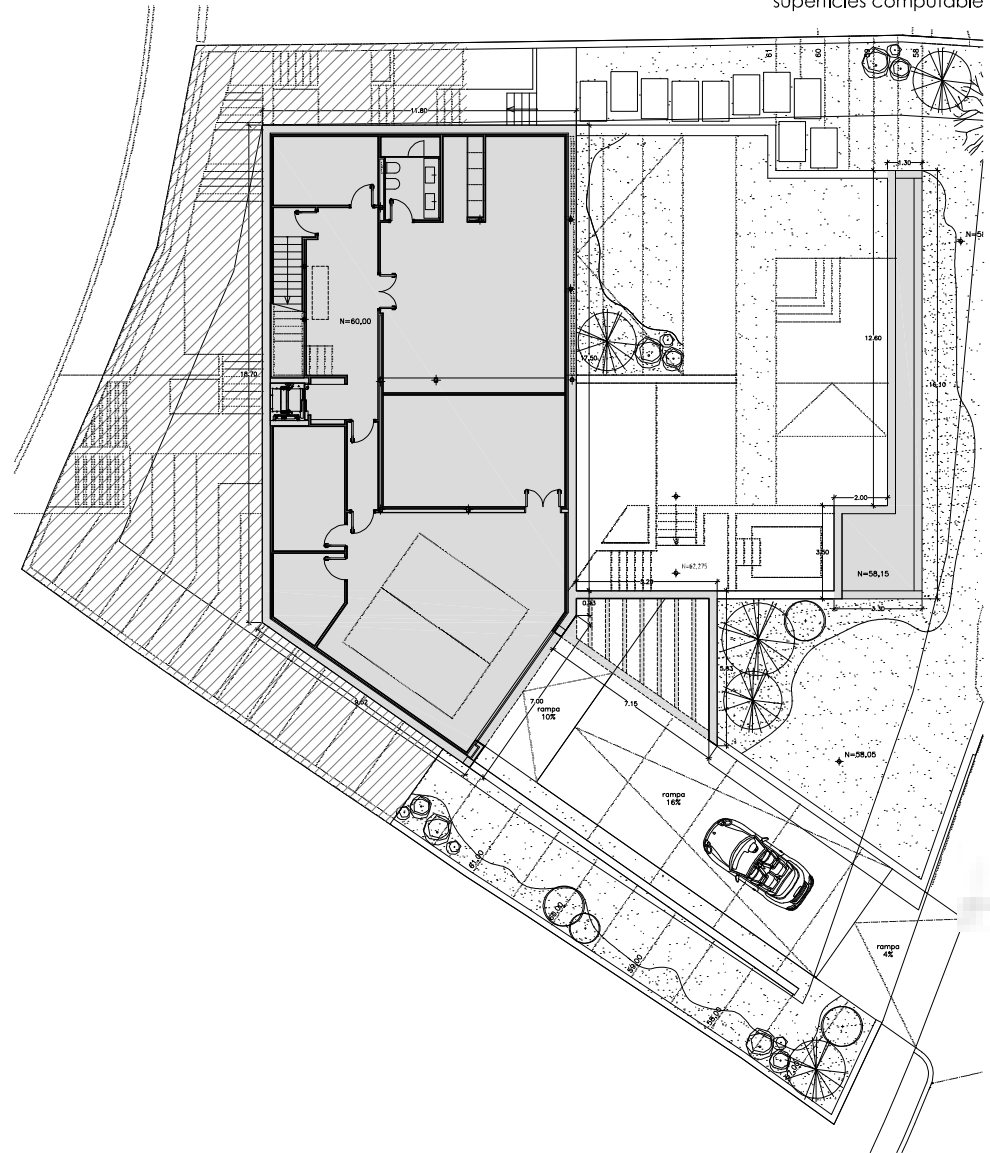

- sup. construida computable 1
- sup. construida computable 5
- sup. construida computable C

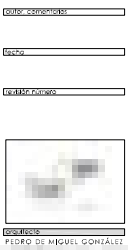
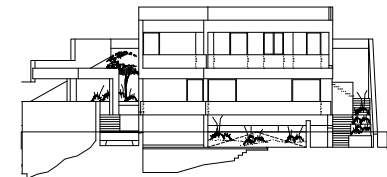

PROYECTO DE INGENIERÍA CIVIL

DESCRIPCIÓN:	proyecto básico
TÍTULO:	Vivienda unifamiliar y piscina
PROYECTO:	1.º y 2.º. BARRIO DE LA VIVIENDA UNIFAMILIAR Y PISCINA
PROYECTISTA:	LAUDER INGENIEROS S.L.
FECHA:	2018.02.VUP.FM.
REVISIÓN:	2018.07.03
PROYECTO:	01.04.01.PB-A1
PROYECTO:	planta sótano, superficies, superficies computables
ESCALA:	1/100

El presente documento es propiedad de LAUDER INGENIEROS S.L. y no debe ser reproducido ni utilizado sin el consentimiento expreso de LAUDER INGENIEROS S.L. Toda reproducción o uso no autorizado de este documento será sancionado de acuerdo con la legislación vigente en materia de propiedad intelectual.

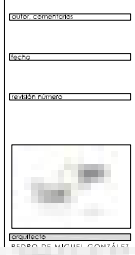
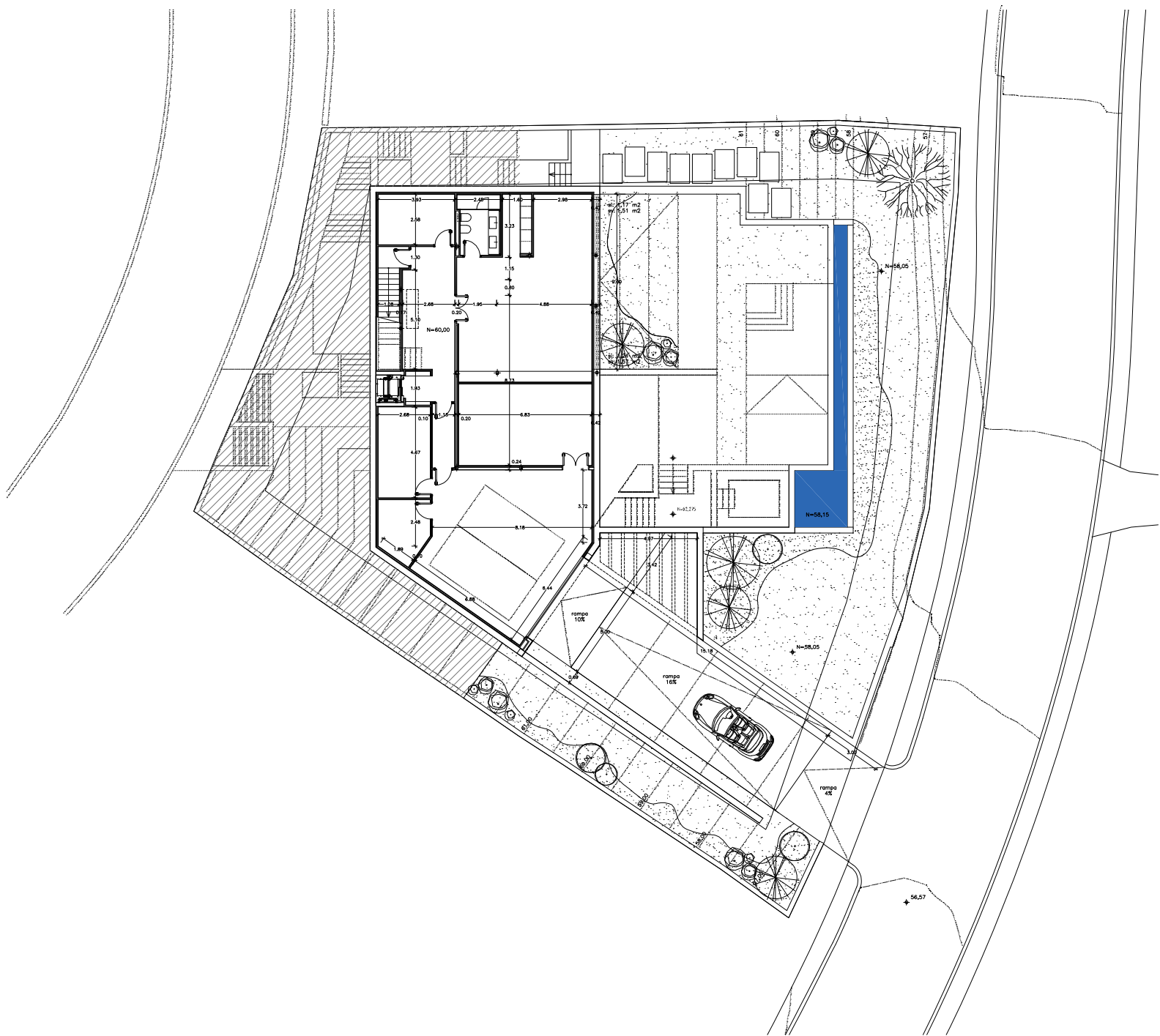

tipo: campo
 fecha:
 autor: **Andrés**
 escala: 1/100
 nombre: **PROYECTO DE VIVIENDA UNIFAMILIAR**
 tipo: proyecto básico
 nombre: **VIVIENDA UNIFAMILIAR Y PISCINA**
 descripción:
 - uso: vivienda unifamiliar
 - programa: vivienda unifamiliar con piscina
 - ubicación: **LAZARTE PUEBLO INTERIOR S11, C/ 3 de 197024**
 fecha:
 2018.02.VUP.F.M.
 fecha:
 2018.07.03
 descripción: **PROYECTO DE VIVIENDA UNIFAMILIAR Y PISCINA**
 01.04.02.PB-A1
 descripción: **planta sótano, cotas.**
 escala:
 1/100

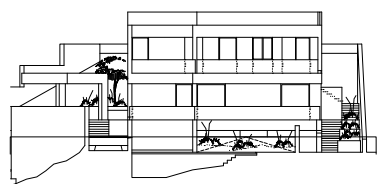

al hacer clic en el botón de imprimir se abrirá una ventana con las opciones de impresión de este documento.

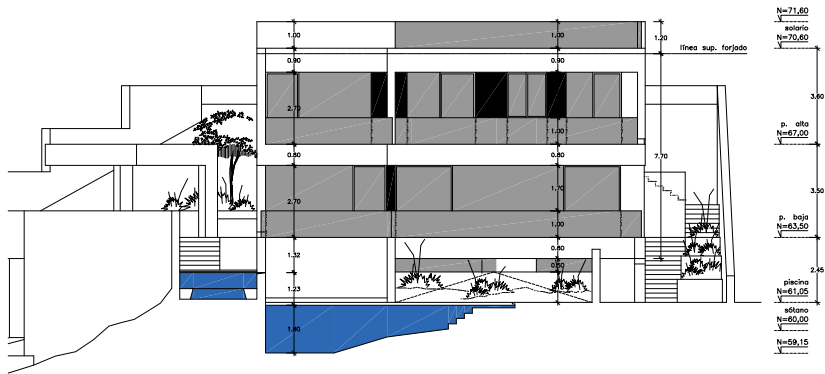

Alzado 1, frente (norte)

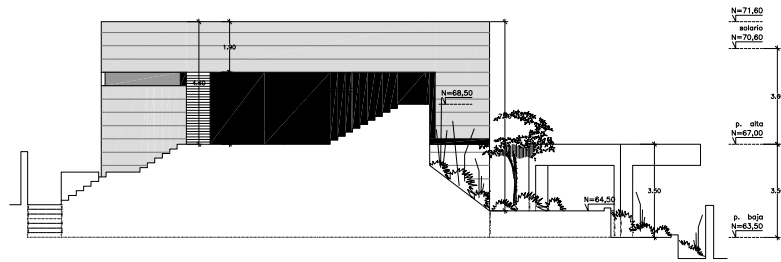

Alzado 2, posterior (sur)

Alzado 2, posterior (norte)

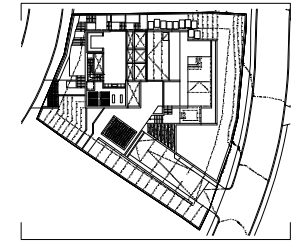

Alzado 1, frente (sur)

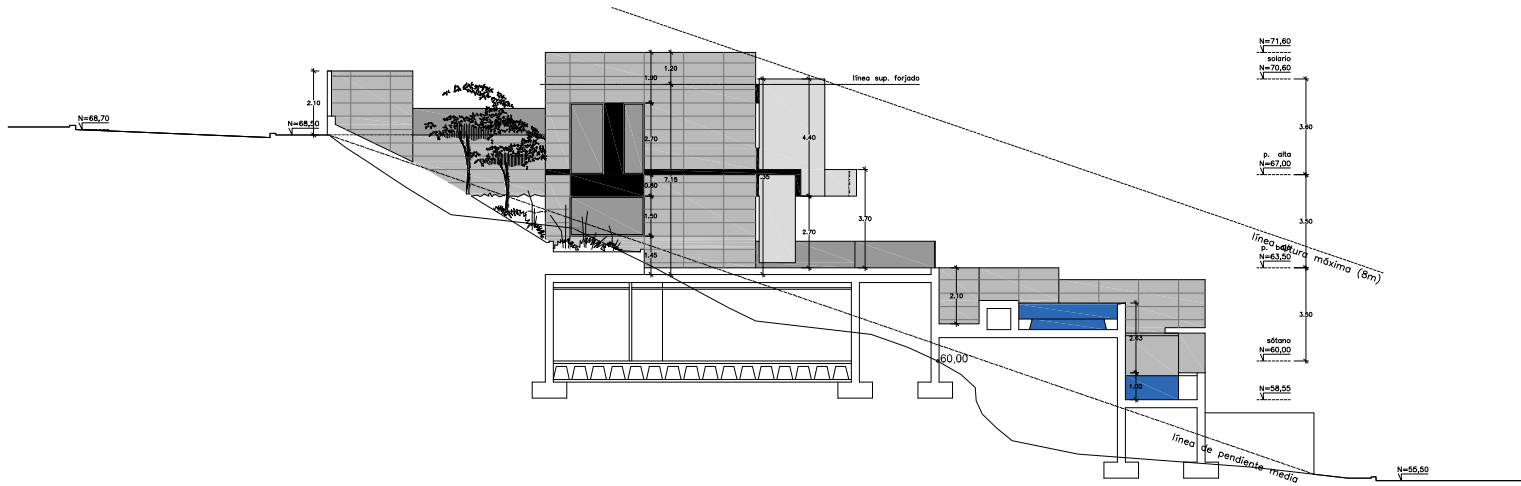

Alzado 3, lateral este

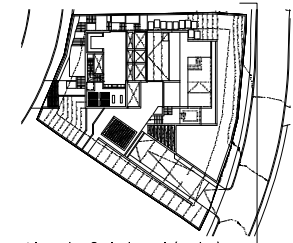

Alzado 3, lateral (este)

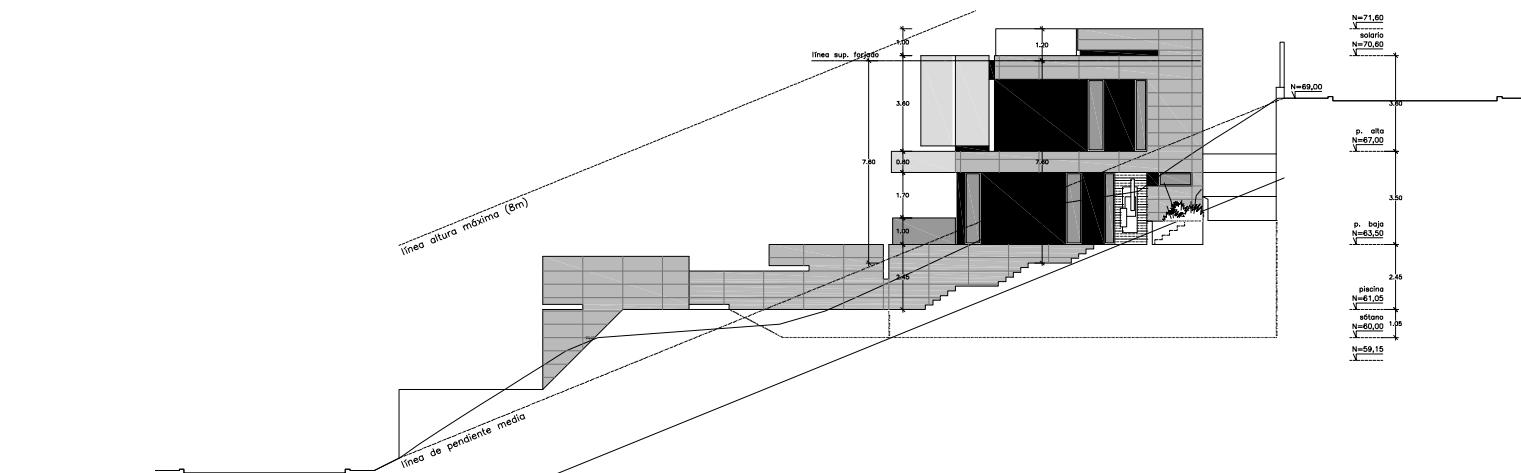

Alzado 4, lateral oeste

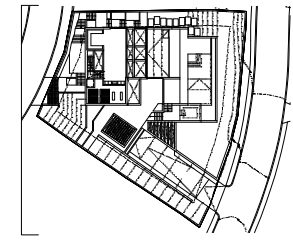

Alzado 4, lateral (oeste)

autor:	carlos romero
cliente:	
carácter:	residencial
ubicación:	

PIEDRO DE MIGUEL GONZALEZ

tipo:	proyecto básico
tipo de vivienda:	vivienda unifamiliar y piscina
propósito:	uso: hab. familiar e inversión turística; vivienda unifamiliar; piscina
condición:	LAUDER INVESTMENTS S.L. C/I B 8/16/04a
fecha:	2018.02.VUP.F.M.
revisión:	2018.07.03
representación:	02.01.00.PB-A1
representación:	alzados, colas.

escala: 1:1

el cliente autoriza el uso de la información contenida en este documento de acuerdo con el contrato de obra. Cualquier modificación o actualización de este documento debe ser comunicada por escrito al autor. Este documento es propiedad de la firma de autor y no puede ser reproducido sin el consentimiento escrito del autor.

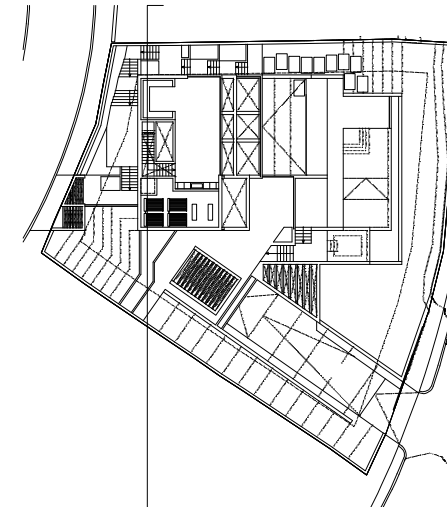
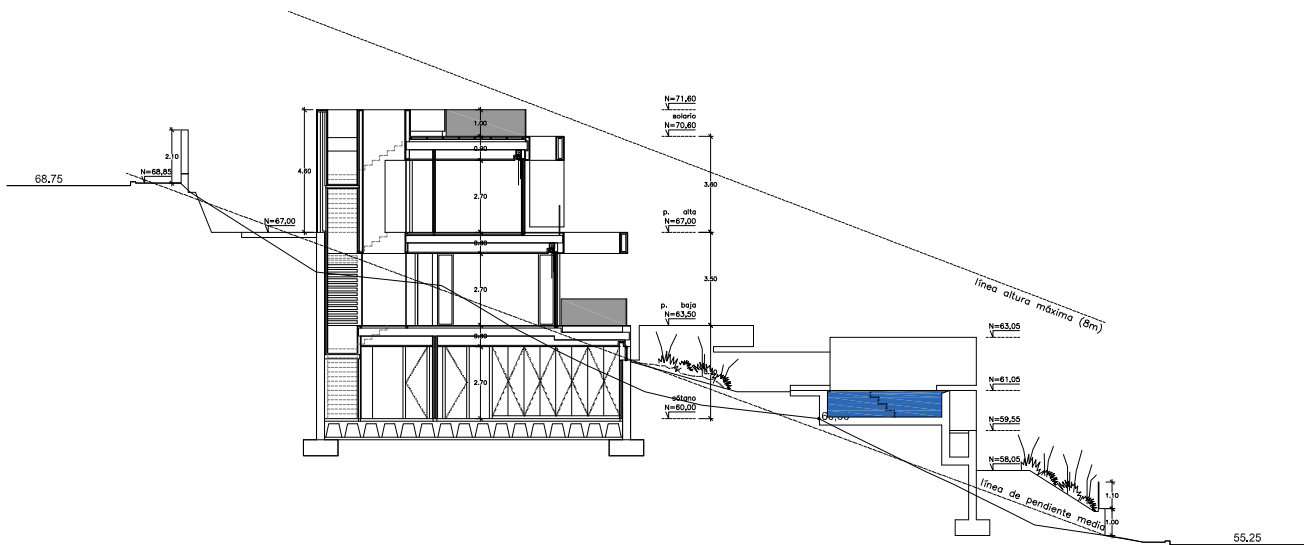
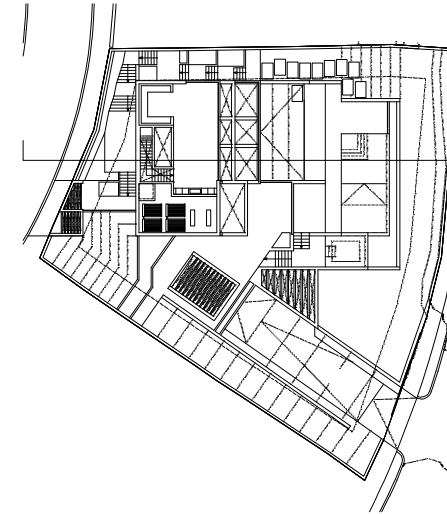
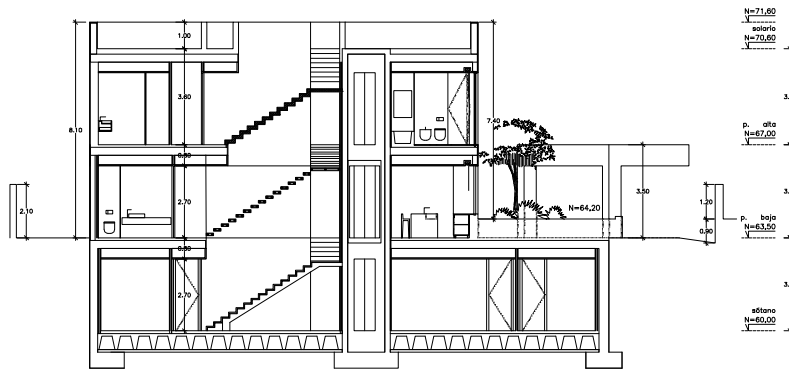

UNIVERSIDAD POLITÉCNICA VICENTE VIAL
DEPARTAMENTO DE ARQUITECTURA
CATEDRA DE ARQUITECTURA BÁSICA
PROYECTO BÁSICO
ESTADIOS

UBICACIÓN	proyecto básico
TÍTULO	Vivienda unifamiliar y piscina
PROYECTO	Ing. Ed. Bermúdez & Asociados
CLIENTE	Miguel Ángel Ramírez
PROYECTANTE	LAZARUS PROYECTANTES S.L.
FECHA	2016.02.VUP.FM.
REVISIÓN	2018.07.03
OBJETIVO	03.01.00.PB-A1
CONTENIDO	secciones

Escala: 1/100

El autor se reserva todos los derechos de autor de esta obra, quedando prohibida su reproducción total o parcial sin el consentimiento escrito del autor. Esta obra está protegida por la Ley de Propiedad Intelectual y sus normas reglamentarias.

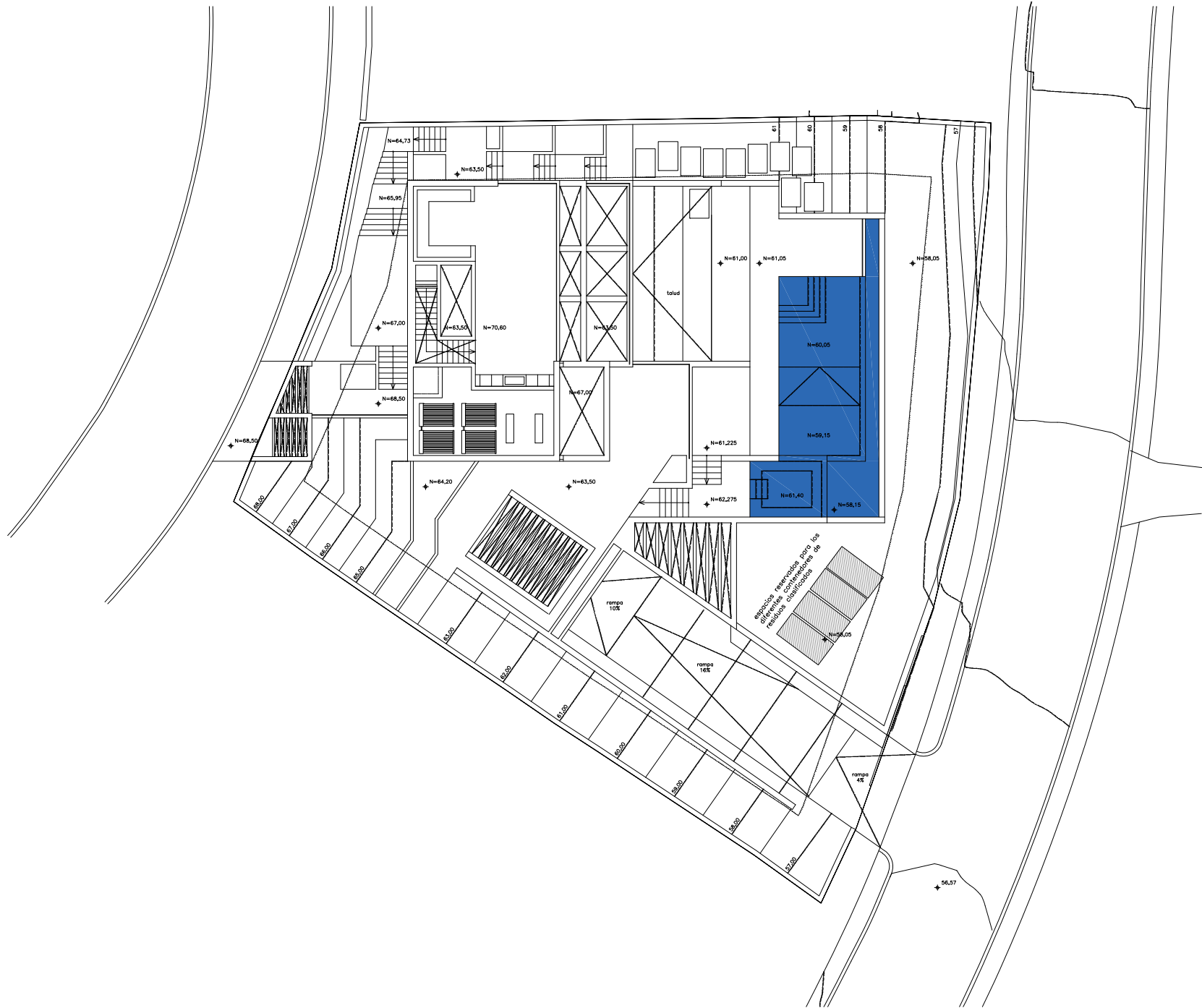

07.01.00.PB-A2

07.01.00.PB-A2

07.01.00.PB-A2



PIEDRO DE MARCEL DONALDI
CALLE

proyecto básico

vivienda unifamiliar y piscina

vía Br Bonifati 6

28770-20-00-00

LAUDER INVERSIÓNES S.L.

2018.02.VUP.FM.

2018.07.03

07.01.00.PB-A2

instalación gestión de residuos de la construcción parcela

1/100

1/100

Este documento es propiedad de LAUDER INVERSIÓNES S.L. y no debe ser reproducido ni distribuido sin el consentimiento expreso de LAUDER INVERSIÓNES S.L. Toda reproducción no autorizada de este documento será sancionada con arreglo a la legislación vigente.

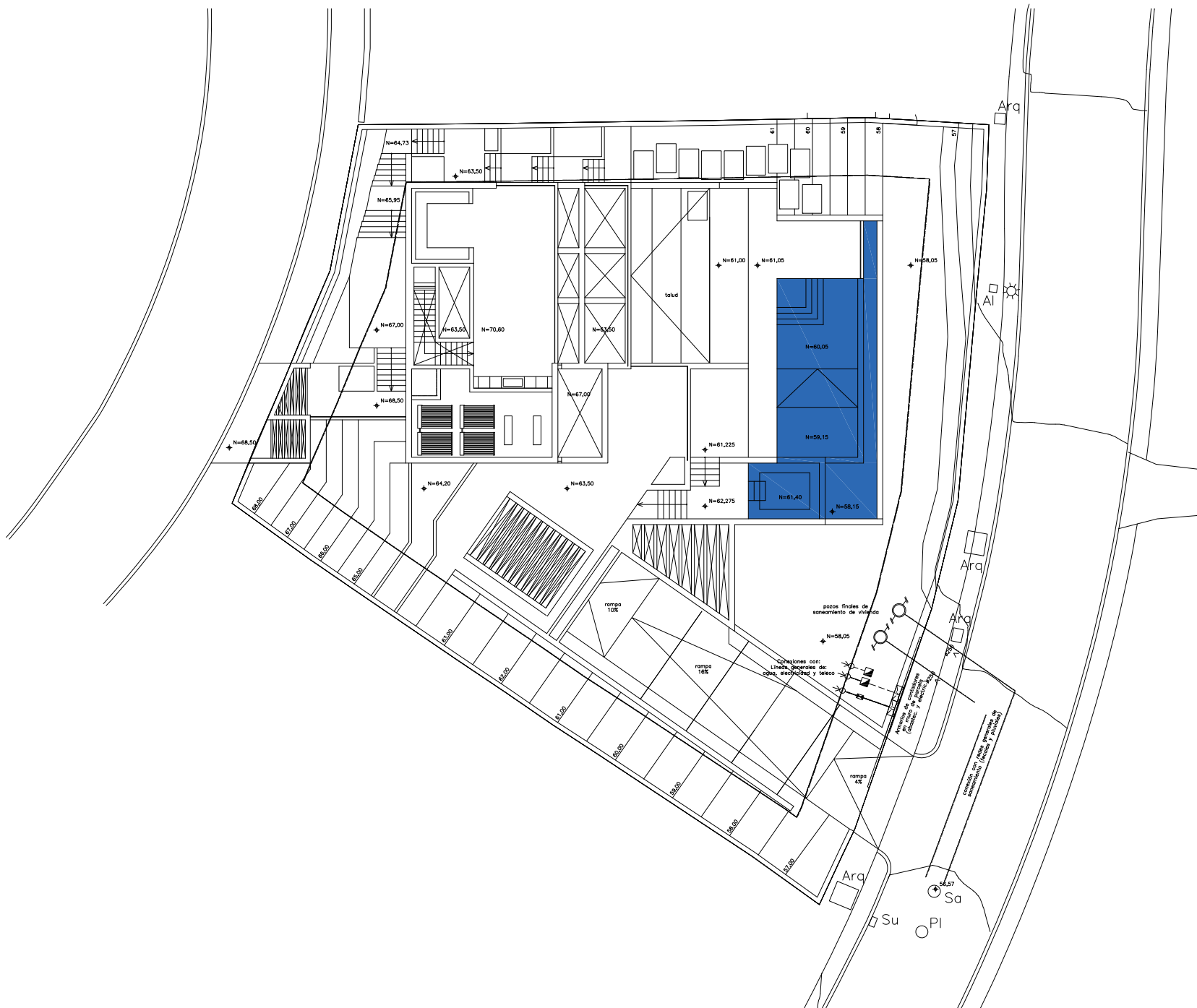

01	02	03	04	05	06	07	08	09	10	11	12	13	14	15	16	17	18	19	20	21	22	23	24	25	26	27	28	29	30	31	32	33	34	35	36	37	38	39	40	41	42	43	44	45	46	47	48	49	50	51	52	53	54	55	56	57	58	59	60	61	62	63	64	65	66	67	68	69	70	71	72	73	74	75	76	77	78	79	80	81	82	83	84	85	86	87	88	89	90	91	92	93	94	95	96	97	98	99	100
----	----	----	----	----	----	----	----	----	----	----	----	----	----	----	----	----	----	----	----	----	----	----	----	----	----	----	----	----	----	----	----	----	----	----	----	----	----	----	----	----	----	----	----	----	----	----	----	----	----	----	----	----	----	----	----	----	----	----	----	----	----	----	----	----	----	----	----	----	----	----	----	----	----	----	----	----	----	----	----	----	----	----	----	----	----	----	----	----	----	----	----	----	----	----	----	----	----	----	-----

001	002	003	004	005	006	007	008	009	010	011	012	013	014	015	016	017	018	019	020	021	022	023	024	025	026	027	028	029	030	031	032	033	034	035	036	037	038	039	040	041	042	043	044	045	046	047	048	049	050	051	052	053	054	055	056	057	058	059	060	061	062	063	064	065	066	067	068	069	070	071	072	073	074	075	076	077	078	079	080	081	082	083	084	085	086	087	088	089	090	091	092	093	094	095	096	097	098	099	100
-----	-----	-----	-----	-----	-----	-----	-----	-----	-----	-----	-----	-----	-----	-----	-----	-----	-----	-----	-----	-----	-----	-----	-----	-----	-----	-----	-----	-----	-----	-----	-----	-----	-----	-----	-----	-----	-----	-----	-----	-----	-----	-----	-----	-----	-----	-----	-----	-----	-----	-----	-----	-----	-----	-----	-----	-----	-----	-----	-----	-----	-----	-----	-----	-----	-----	-----	-----	-----	-----	-----	-----	-----	-----	-----	-----	-----	-----	-----	-----	-----	-----	-----	-----	-----	-----	-----	-----	-----	-----	-----	-----	-----	-----	-----	-----	-----	-----	-----	-----

Este documento es propiedad de LAUDER INVERSIÓNES S.L. y no puede ser reproducido, distribuido, copiado, grabado, o transmitido en cualquier forma o por cualquier medio, electrónico o mecánico, sin el consentimiento escrito de LAUDER INVERSIÓNES S.L.

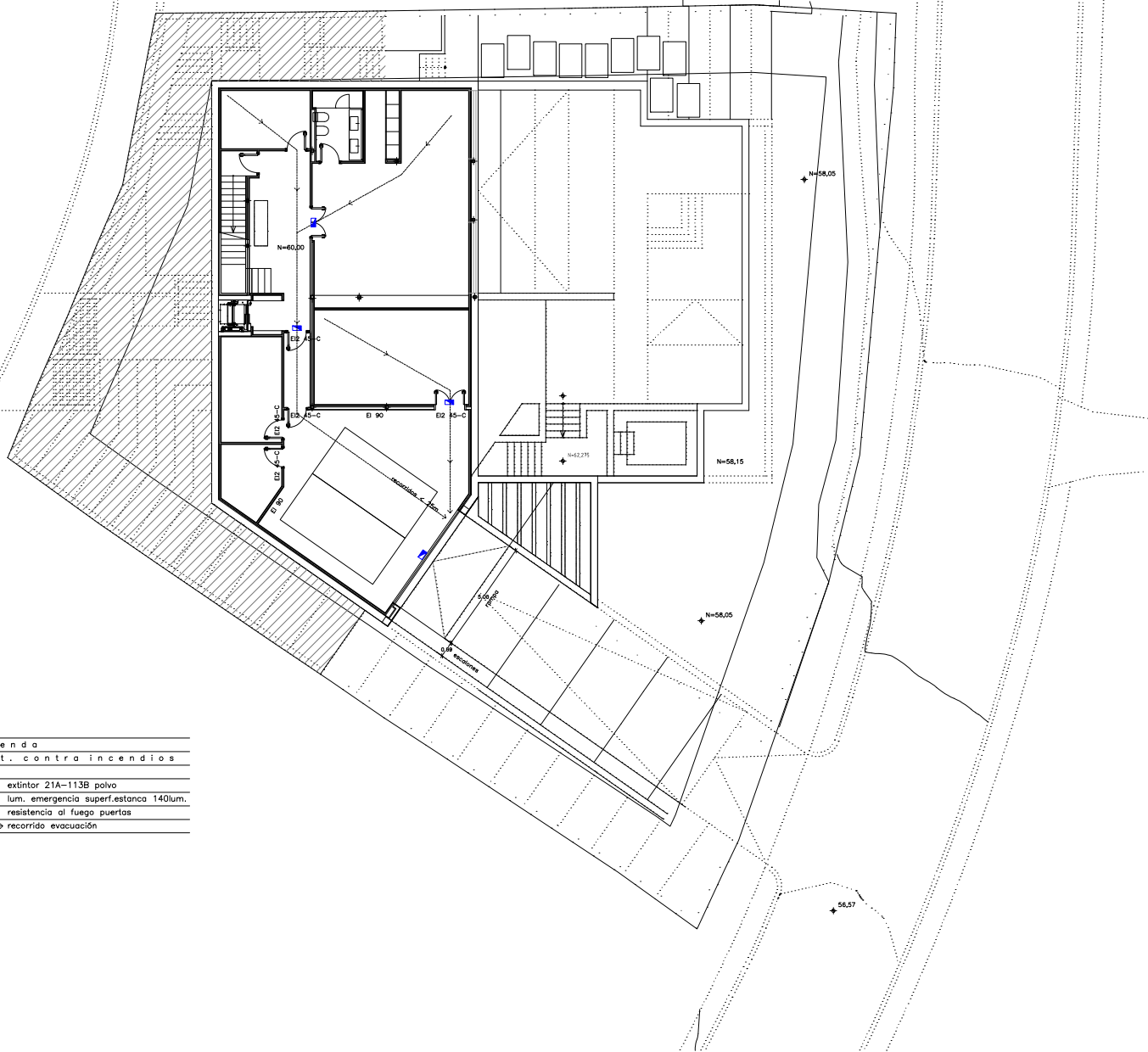

leyenda	
inst. contra incendios	
⊘	extintor 21A-113B polvo
■	lum. emergencia superf.estanca 140lum.
— — —	resistencia al fuego puertas
→	recorrido evacuación

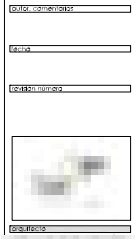

PROYECTO	proyecto básico
UBICACIÓN	vivienda unifamiliar y piscina
PROYECTANTE	LAUDER INGENIEROS S.L. C/I E-8707049
FECHA	2018.02.VUP.FM.
FECHA	2018.07.03
PROYECTO	09.01.04.PB-A2
PROYECTO	Instalación contra incendios planta sótano
ESCALA	1/100

El presente documento es propiedad de LAUDER INGENIEROS S.L. y no puede ser reproducido, copiado, distribuido, ni utilizado sin el consentimiento escrito de LAUDER INGENIEROS S.L. sin el consentimiento escrito de LAUDER INGENIEROS S.L.