

Vivienda Unifamiliar Aislada “El Capitán 22”

Urbanización El Capitán, Parcela 22. Benahavís. (Málaga).



Benahavís
Octubre 2019

Vivienda Unifamiliar Aislada “El Capitán 22”

Urbanización El Capitán, Parcela 22. Benahavís. (Málaga).



Benahavís
Octubre 2019

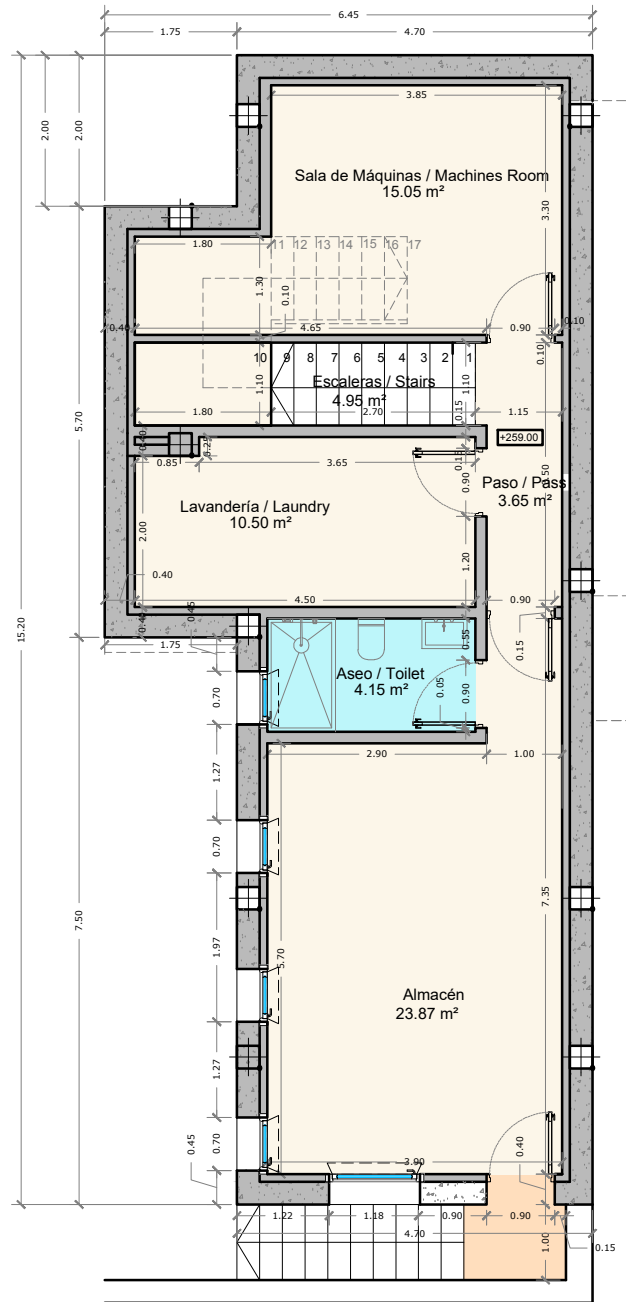

RESUMEN POR PLANTAS	SUPERFICIE ÚTIL CERRADA	SUPERFICIE TERRAZAS CUBIERTAS
Planta Baja	134.22	59.95
Planta Alta	84.55	0.00
Planta Sótano	63.95	0.00
TOTALES	282.72	59.95

roblesdiazarquitectos
 arquitectos
 M.ª JOSÉ MARÍA ROBLES DÍAZ

Proyecto de Vivienda Unifamiliar Aislada y Piscina exterior
 Situación:
 PARCELA 22. URB. EL CAPITÁN, BENAHAIVÍS, MÁLAGA
 Descripción:
 Planta sótano,
 Distribución y Amueblamiento Acotada.
 Fecha: Octubre 2019 Escala: A4 @ 1:100 Plano Número: **02**
 La Propiedad: MARYPORTO S.L. El Arquitecto: Francisco José Robles Díaz

El presente documento es copia del original del que es autor el Arquitecto. Prohibida toda reproducción o explotación de este documento sin el consentimiento escrito del autor. Se prohíbe su utilización total o parcial sin el consentimiento, reproducción o cualquier otro uso no autorizado. Antes de comenzar la obra o poder y cualquier cualquier material, el Compañero deberá comprobar todos los medidas en la propia obra y obtener la aprobación del Arquitecto. Asimismo se presentarán muestra de todos los materiales a utilizar para su comprobación.

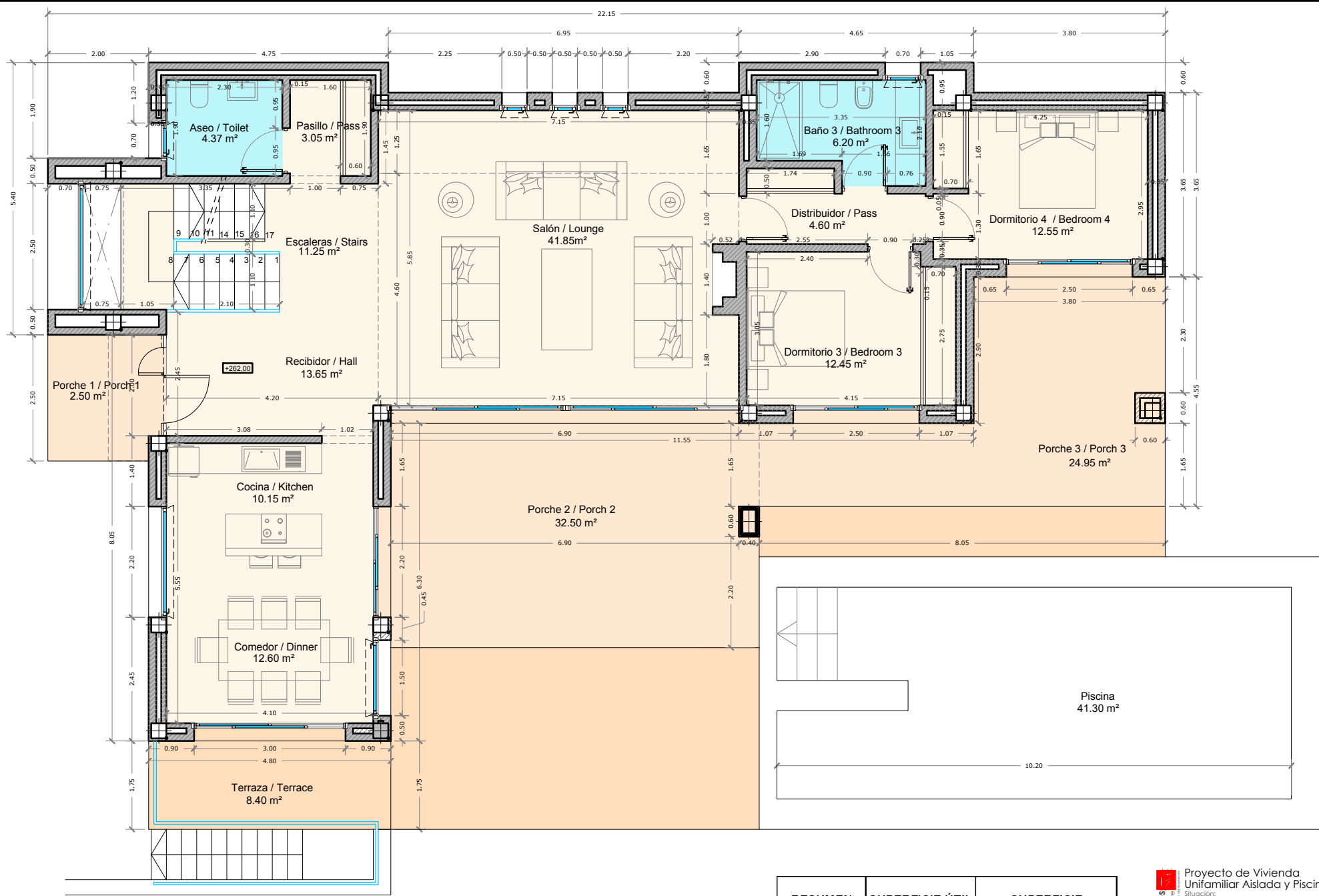

RESUMEN POR PLANTAS	SUPERFICIE ÚTIL CERRADA	SUPERFICIE TERRAZAS CUBIERTAS
Planta Baja	134.22	59.95
Planta Alta	84.55	0.00
Planta Sótano	63.95	0.00
TOTALES	282.72	59.95

roblescidiazarquitectos
 Proyecto de Vivienda Unifamiliar Aislada y Piscina exterior
 Situación: PARCELA 22. URB. EL CAPITÁN. BENAHAVIS, MÁLAGA
 Descripción: Planta baja. Distribución y Amueblamiento Acotada.
 Fecha: Octubre 2019 Escala: A4 @ 1:100 Plano Número: 03
 La Propiedad: MARYPORTO S.L. El Arquitecto: Francisco Robles Díaz

Este documento es el resultado de un trabajo profesional. No se permite su reproducción, modificación o uso no autorizado. El arquitecto no se responsabiliza de los errores de cálculo o de interpretación de los datos. Antes de comenzar el obra o cualquier otra actividad, el Cliente deberá comprobar todos los detalles de la propia obra y obtener la aprobación del Arquitecto. Asimismo se presentará un inventario de todos los materiales a utilizar para su construcción.

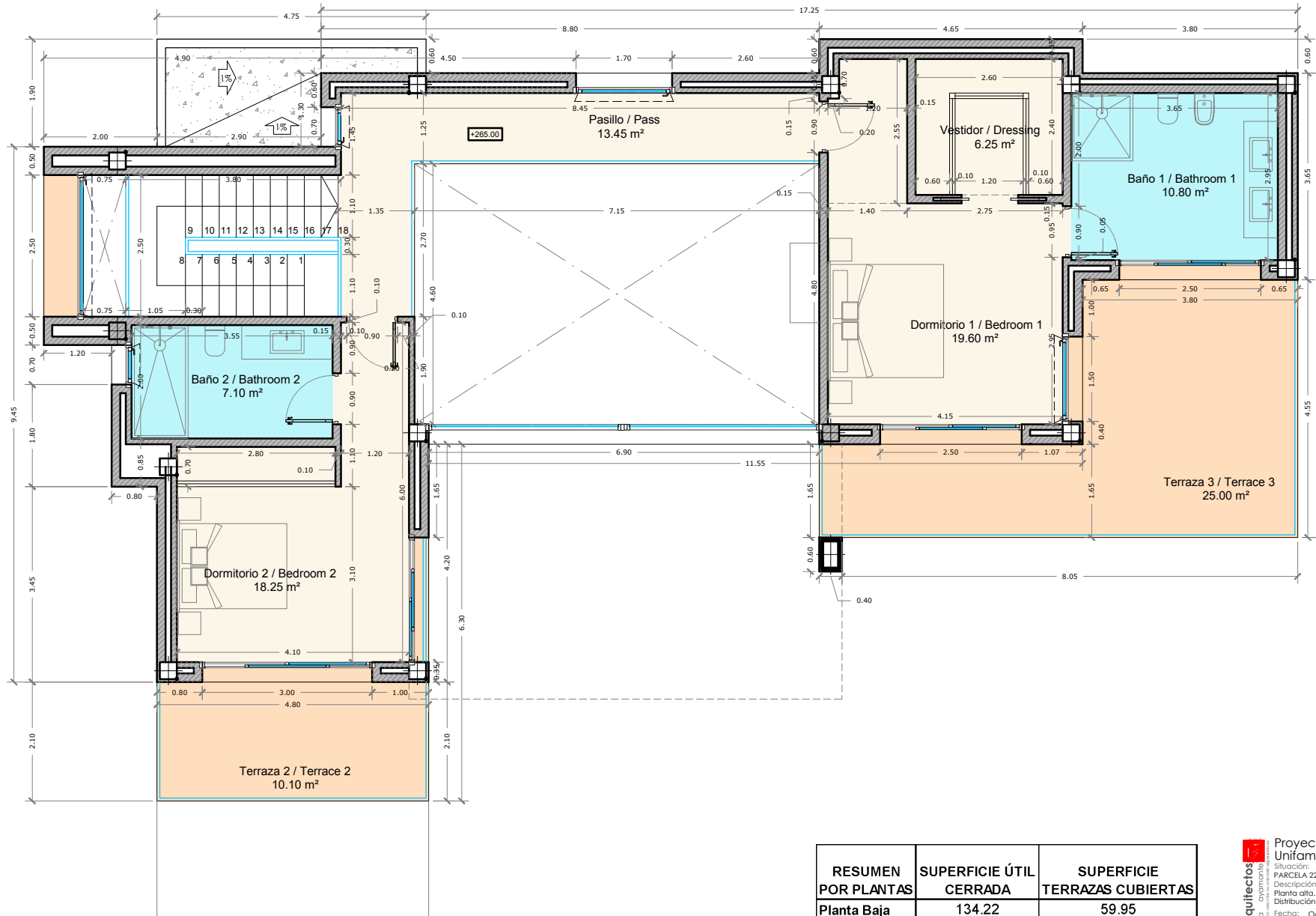

RESUMEN POR PLANTAS	SUPERFICIE ÚTIL CERRADA	SUPERFICIE TERRAZAS CUBIERTAS
Planta Baja	134.22	59.95
Planta Alta	84.55	0.00
Planta Sótano	63.95	0.00
TOTALES	282.72	59.95

roblesdiazarquitectos
 arquitectos de autor
 María José Robles Díaz

Proyecto de Vivienda Unifamiliar Aislada y Piscina exterior
 Situación: PARCELA 22. URB. EL CAPITÁN, BENAHAVIS, MÁLAGA
 Descripción: Planta alta.
 Distribución y Amueblamiento Acotada.
 Fecha: Octubre 2019 Escala: A4 @ 1:100 Plano Número: **04**
 La Propiedad: MARYPORTO S.L. El Arquitecto: Francisco José Robles Díaz

El presente documento es copia del original del que es autor el Arquitecto. Prohibida cualquier reproducción o transformación que no sea la realizada por el autor. Se prohíbe la utilización total o parcial del contenido de este documento, reproducción o cualquier forma de explotación económica del mismo. Antes de comenzar la obra o pedir y cobrar cualquier material, el Contratista deberá comprobar todos los medidas en la propia obra y obtener la aprobación del Arquitecto. Asimismo se presentará muestra de todos los materiales a utilizar para su identificación.