

PLANTA BAJA
ESCALA 1:100

NOTA: LA RED DISTRIBUCION DE FONTANERIA PARA TODA LA VIVIENDA SERA DE 1" PARA AGUA FRIA Y 3/4" PARA AGUA CALIENTE. TODOS LOS CUARTOS HUMBREOS SERA DE 3/4" PARA AGUA FRIA Y CALIENTE. TODOS LOS APARATOS LLEVARAN LLAVE DE CORTE ADIENS DE CADA CUANTO HUBIERO UNA GENERAL.

- LEYENDA**
- AGUA FRIA
 - AGUA CALIENTE
 - RETORNO A.C.S.
 - DESAGUE APARATOS
 - BAYANTE
 - BOTE SIFONICO
 - MONTANTE
 - TUBIA APARATOS
 - CALENTADOR DE GAS BUTANO

- DESAGUES**
- BARBERA 445 mm.
 - LAVABOS 445 mm.
 - BIDET 435 mm.
 - FREGADERO 445 mm.
 - LAV.-VAJILLAS 445 mm.

PROYECTO DE EJECUCION DE UNA VIVIENDA UNIFAMILIAR EN LA PARCELA 54-A DE LA URB. "CASCADA DE CAMOJAN" TERMINO MUNICIPAL DE MARBELLA. (MALAGA)

ABRIL 2000

03

PLANTA BAJA - FONTANERIA -

ESC. : 1/100

VISADO ESTADUTARIO
NO URBANISTICO
VER DILIGENCIA



(Handwritten signatures)

PALANCO - MILET ARQUITECTOS

Srs. Merkle
PROMOTOR

Ernesto Palanco & Iago Milet
ARQUITECTOS

c/ Miguel Cano 4, Edificio Marbella 6, 4º 2. Marbella 29600.
España. Telefonos 34 (9) 5 282 68 92, Fax: 34 (9) 5 286 30 39.



EMPLAZAMIENTO Y TOPOGRAFICO REFORMADO
 ESCALA 1:200

SUP. PARCELA 1.501,86m²
 SUP. CONSTR. 1.351,91m²
 SUP. LIBRE 1.150,57m²

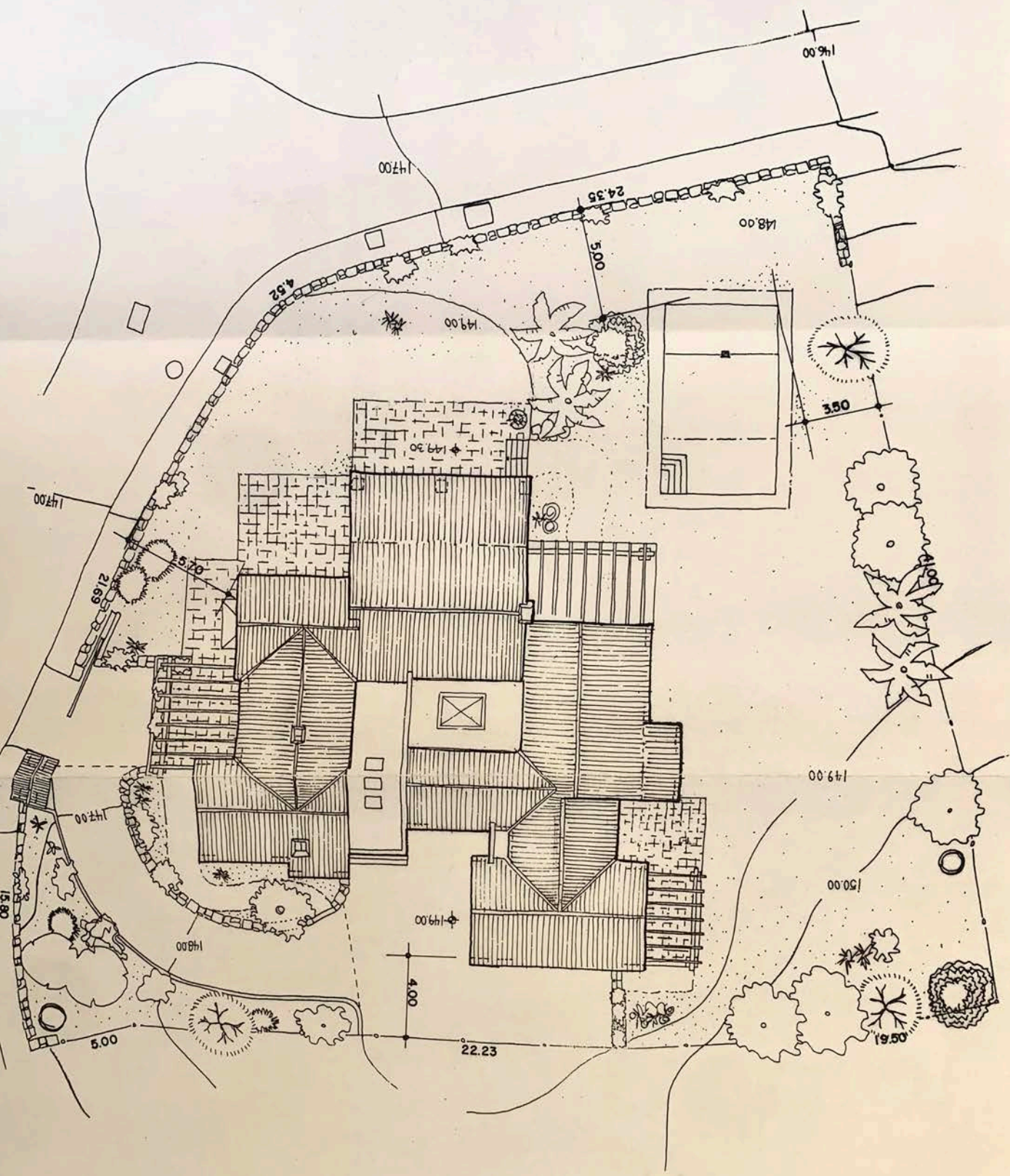

SEANO ESTADUARIOS
 NO URBANISTICO
 VER DILIGENCIA



PROYECTO BASICO DE UNA VIVIENDA UNIFAMILIAR EN
 LA PARCELA 54-A DE LA URB. "CASCADA DE CAMOJAN"
 TERMINO MUNICIPAL DE MARBELLA. (MALAGA)

ENERO 2000

EMPLAZAMIENTO Y TOPOGRAFICO REFORMADO

ESC. : 1/200

03

(Handwritten signatures)

Sra. Merje
 PROMOTOR

Ernesto Palanco & Iago Milet
 ARQUITECTOS

PALANCO • MILET ARQUITECTOS
 c/ Miguel Cano 4, Edificio Marbella 6, 4º 2, Marbella 29000
 España. Teléfono: 34 (9) 5 282 68 92, Fax: 34 (9) 5 286 30 30

PLANTA SOTANO
ESCALA 1:100

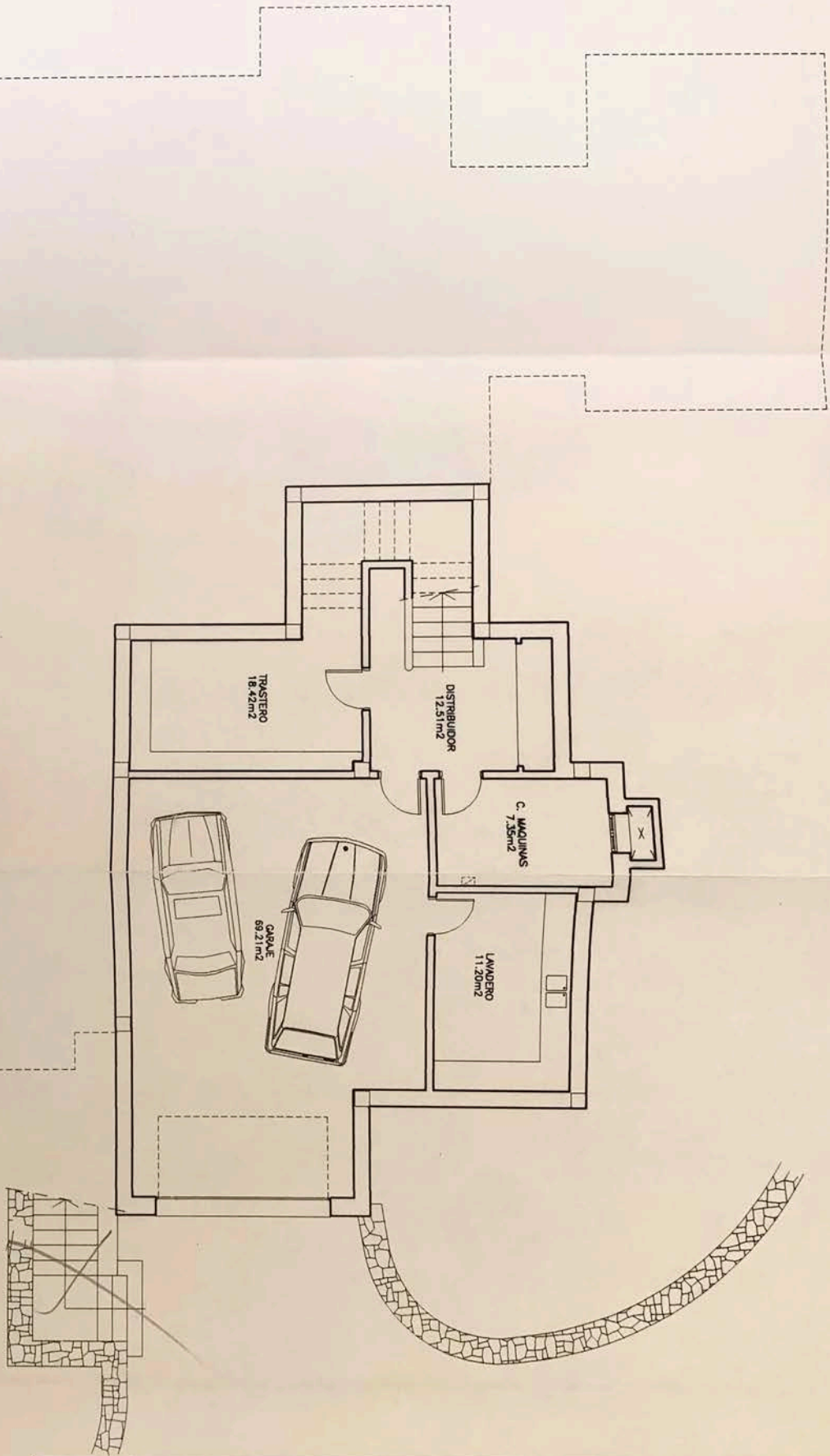

PROYECTO BASICO DE UNA VIVIENDA UNIFAMILIAR EN LA PARCELA 54-A DE LA URB. "CASCADA DE CAMOJAN" TERMINO MUNICIPAL DE MARBELLA. (MALAGA)

ENERO 2000

PLANTA SOTANO - DISTRIBUCION -

ESC. : 1/100

VISADO ESTADISTARIO
NO URBANISTICO
VER DILIGENCIA



[Handwritten signature]

PALANCO-MILET ARQUITECTOS

Srs. Meride
PROMOTOR

Ernesto Palanco & Iago Milet
ARQUITECTOS

c/ Miguel Cano 4, Edificio Marbella 6, 4º 2. Marbella 29011, España. Telefonos: 34 (9) 5 282 68 92, Fax: 34 (9) 5 286 2 82

05



PLANTA BAJA
ESCALA 1:100

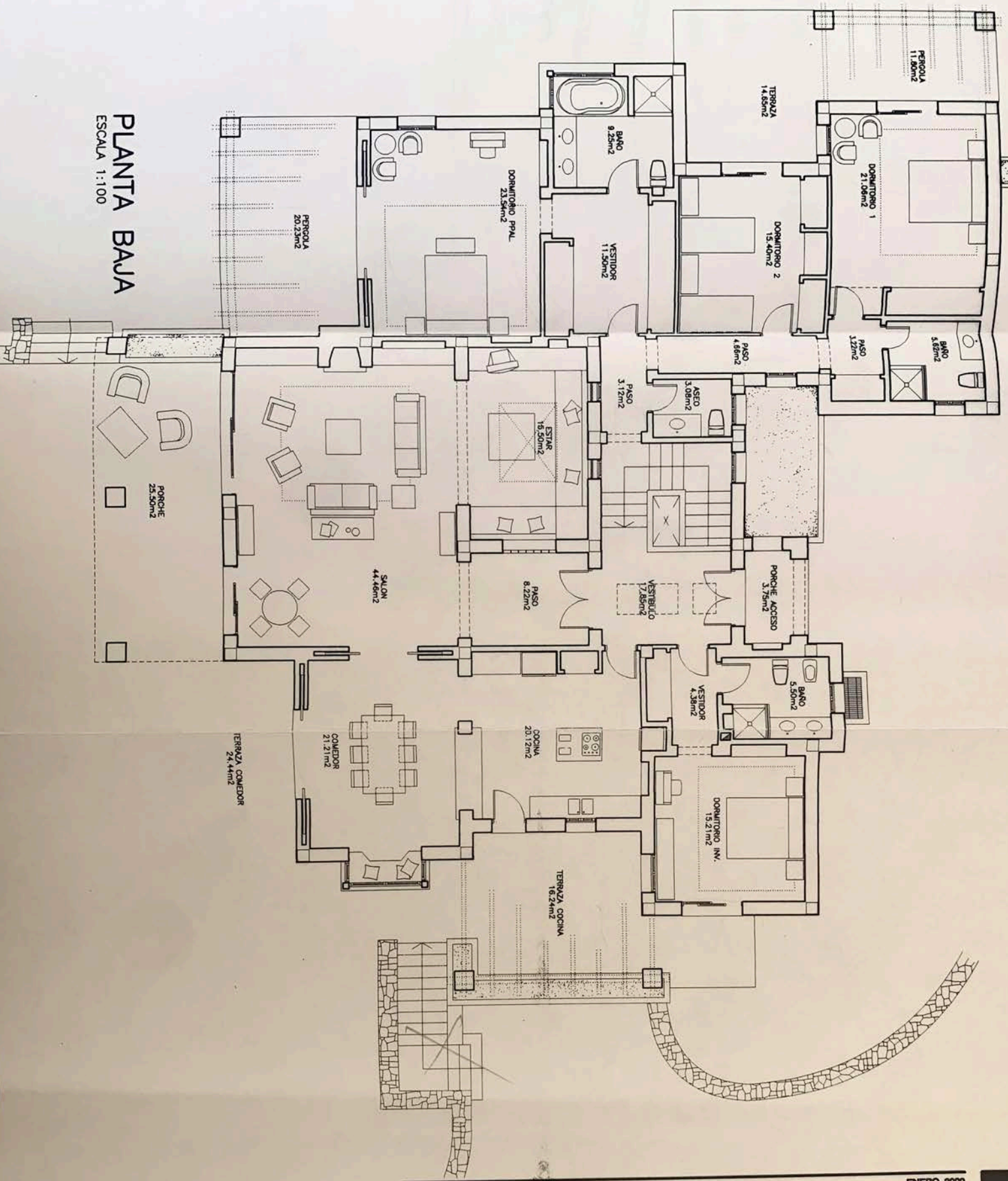

ENERO 2000
PROYECTO BASICO DE UNA VIVIENDA UNIFAMILIAR EN LA PARCELA 54-A DE LA URB. "CASCADA DE CAMOJAN" TERMINO MUNICIPAL DE MARBELLA. (MALAGA)

PLANTA BAJA - DISTRIBUCION -

V.S.D.O. ESTADUTARIO
 NO URBANISTICO
 V.P.K. DILIGENCIA



Sra. Meride
 PROMOTORA

[Handwritten signature]

PALANCO - MILET ARQUITECTOS

cf Miguel Cano 4, Edificio Marbella 6, 4º 2, Marbella 29001 España. Telefono: 34 (9) 5 282 68 92, Fax: 34 (9) 5 286 30 5

04



ENERO 2000

ESC. : 1/100

PROYECTO BASICO DE UNA VIVIENDA UNIFAMILIAR EN LA PARCELA 54-A DE LA URB. "CASCADA DE CAMOUAN" TERMINO MUNICIPAL DE MARBELLA. (MALAGA)

ALZADOS NORTE Y ESTE



VISADO ESTATUTARIO NO URBANISTICO VER DILIGENCIA



ALZADO NORTE
ESCALA 1:100

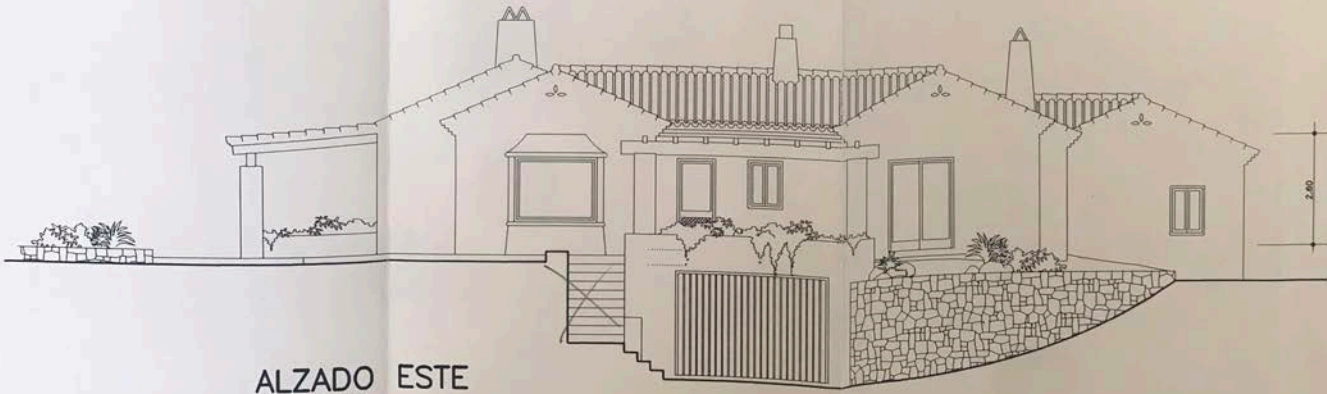

ALZADO ESTE
ESCALA 1:100

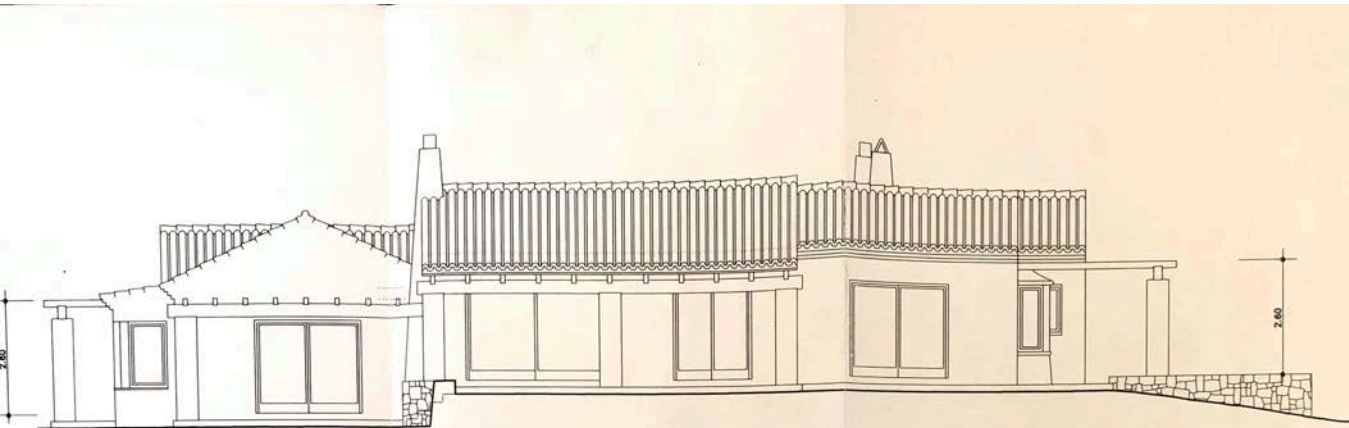

ALZADO SUR
ESCALA 1:100

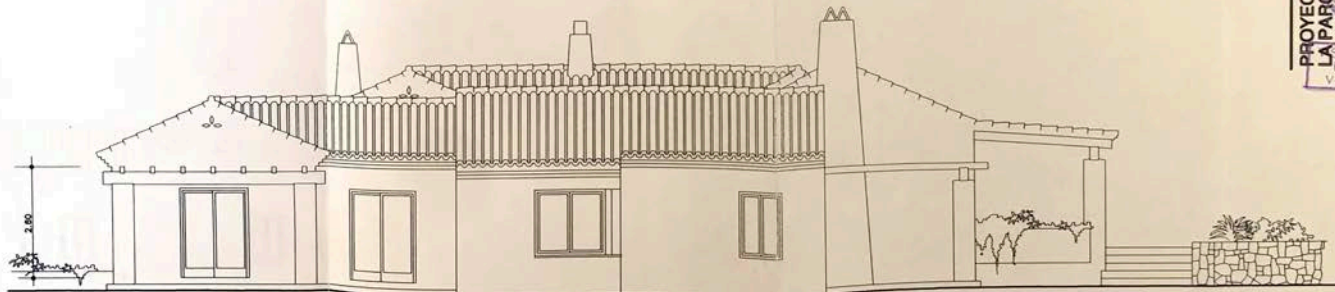

ALZADO OESTE
ESCALA 1:100



ENERO 2000
ESCALA: 1:100
PROYECTO BASICO DE UNA VIVIENDA UNIFAMILIAR EN LA PARCELA 567/A DE LA URB. "CASCADA DE CAMOUAN" TERMINO MUNICIPAL DE MARBELLA. (MALAGA)
ALZADOS SUR y OESTE



PALANCO MILET ARCHITECT
C/Alameda, s/n. 4. 29002 Marbella, Málaga (Spain)
T. 952 27 27 27
F. 952 27 27 27
E. palanco@palanco-milet.com
www.palanco-milet.com
Enrique Palanco & Inigo Milet
ARQUITECTOS
Sra. Mercede
PROMOTOR



ENERO 2000

ESC. : 1/100

PROYECTO BÁSICO DE UNA VIVIENDA UNIFAMILIAR EN
LA PARCELA 64-A DE LA URB. "CASCADA DE CAMOJAN"
TERMINO MUNICIPAL DE MARBELLA. (MALAGA)

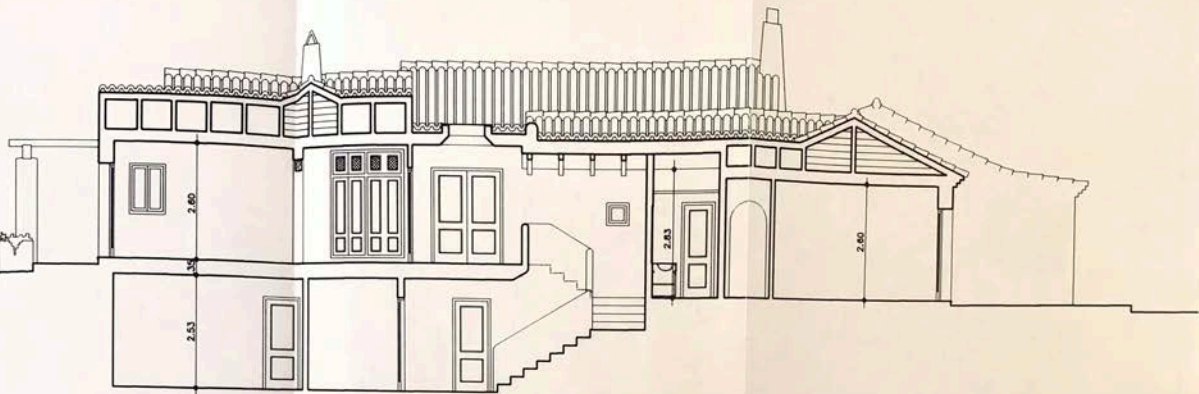
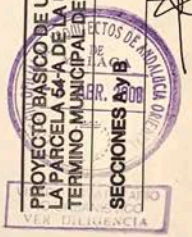

SECCION A
ESCALA 1:100

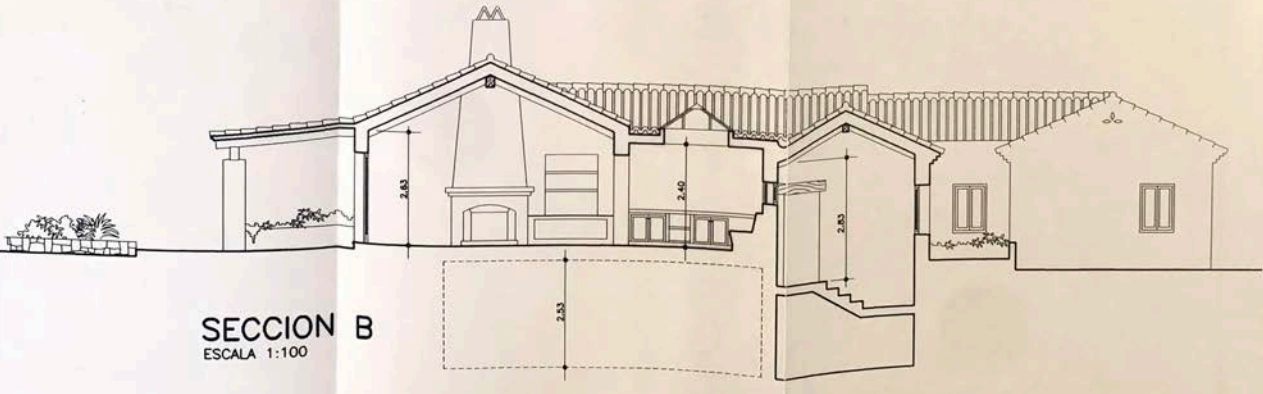

SECCION B
ESCALA 1:100