

Situación

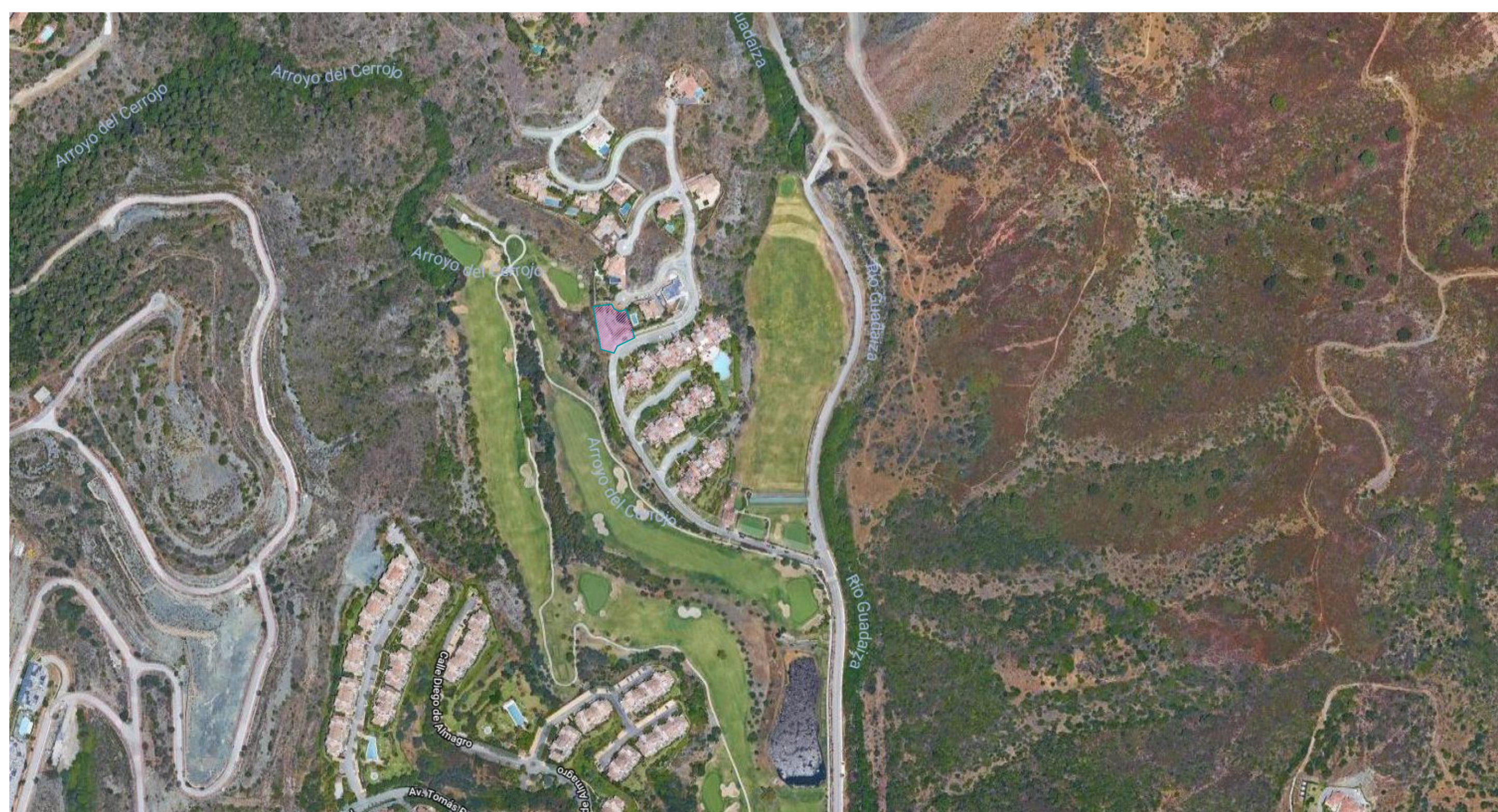

CONSULTA DESCRIPTIVA Y GRÁFICA DE DATOS CATASTRALES DE BIEN INMUEBLE

GOBIERNO DE ESPAÑA MINISTERIO DE HACIENDA SECRETARÍA DE ESTADO DE HACIENDA
DIRECCIÓN GENERAL DEL CATASTRO

REFERENCIA CATASTRAL DEL INMUEBLE
1642116UF2414S0001UY

DATOS DESCRIPTIVOS DEL INMUEBLE

LOCALIZACIÓN:
UR EL CERROJO 3 Suelo
29679 BENAHAUIS (MÁLAGA)

USO PRINCIPAL: Suelo sin edif. AÑO CONSTRUCCIÓN: --

COEFICIENTE DE PARTICIPACIÓN: 100,000000 SUPERFICIE CONSTRUIDA (m²): --

PARCELA CATASTRAL

SITUACIÓN:
UR EL CERROJO 3
BENAHAUIS (MÁLAGA)

SUPERFICIE CONSTRUIDA (m²): 0 SUPERFICIE GRÁFICA PARCELA (m²): 1.487 TIPO DE FINCA: Suelo sin edificar

INFORMACIÓN GRÁFICA E: 1/1000

Este documento no es una certificación catastral, pero sus datos pueden ser verificados a través del 'Acceso a datos catastrales no protegidos' de la SEC.

Miércoles, 16 de Enero de 2019

LEYENDA:
 321,400 Coordenadas U.T.M. Huso 30 ETRS89
 Límite de Manzana
 Límite de Parcela
 Límite de Construcciones
 Mobiliario y aceras
 Límite zona verde
 Hidrografía

NORTE:

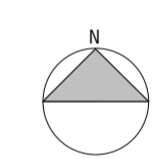

DATOS DE LA OBRA:

Proyecto básico de vivienda unifamiliar aislada y piscina

SITUACIÓN:

Urbanización El Cerrojo 3
Termino municipal de Benahavis
Málaga

PLANO:

Situación en la urbanización
ortofoto y
datos catastrales

CLIENTE / PROMOTOR:

South Harbour property Development SL

FECHA DEL PROYECTO:

Febrero 2020

FECHA DE LA REVISIÓN:

CODIGO PROYECTO:

Nº DE PLANO:

27-19

ESCALA:

e: Como se indica

01

ARQUITECTO:



Juan Antonio Doblas Hidalgo
arquitecto
Colegiado 1411 del COAMálaga
Centro Comercial Guadalmina
Local 7475 - San Pedro Alcántara
29870 Marbella (Málaga)
(+34) 669312631
jadoblasarquitecto@gmail.com

Topográfico
e: 1:150



Emplazamiento
e: 1:150



EL CERROJO 3	
superficie de parcela	1.317,24 m ²
calificación	EL CERROJO
H máxima (hasta cornisa)	7,00 m
Separación a linderos privados	5,00 m
Separación a linderos públicos	5,00 m
ocupación	30,00% 395,17 m ²
Ord. edificabilidad PGOU	0,2820 m ² /m ² 371,46 m ²

NORTE:

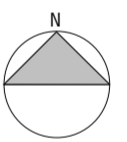

DATOS DE LA OBRA:

Proyecto básico de vivienda unifamiliar aislada y piscina

SITUACION:

Urbanización El Cerrojo 3
Termino municipal de Benahavis
Málaga

PLANO:

Topográfico actual
Emplazamiento cubierta

CLIENTE / PROMOTOR:

South Harbour property Development SL

FECHA DEL PROYECTO:

Febrero 2020

FECHA DE LA REVISION:

CODIGO PROYECTO:

27-19

Nº DE PLANO:

02

ESCALA:

e: Como se indica

ARQUITECTO:



Juan Antonio Doblas Hidalgo
arquitecto
Colegiado 1411 del COAMálaga
Centro Comercial Guadalmina
Local 7475 - San Pedro Alcántara
29870 Marbella (Málaga)
(+34) 669312631
jadoblasarquitecto@gmail.com



Emplazamiento sótano
e: 1 : 150



Emplazamiento baja
e: 1 : 150

EL CERROJO 3	
superficie de parcela	1.317,24 m ²
calificación EL CERROJO	7,00 m
H máxima (hasta cornisa)	5,00 m
Separación a linderos públicos	5,00 m
Separación a linderos privados	5,00 m
ocupación	30,00% 395,17 m ²
Ord. edificabilidad PGOU	0,2820 m ² /m ² 371,46 m ²

NORTE:

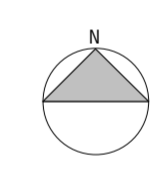

DATOS DE LA OBRA:
Proyecto básico de vivienda unifamiliar aislada y piscina

SITUACION:
Urbanización El Cerrojo 3
Termino municipal de Benahavis
Málaga

PLANO:
Emplazamiento sótano
Emplazamiento planta baja

CLIENTE / PROMOTOR:
South Harbour property Development SL

FECHA DEL PROYECTO:
Febrero 2020

FECHA DE LA REVISION:

CODIGO PROYECTO: 27-19 N° DE PLANO: 03

ESCALA:
e: Como se indica

ARQUITECTO:

Juan Antonio Doblas Hidalgo
arquitecto
Colegiado 1411 del COAMálaga

Centro Comercial Guadalmina
Local 7475 - San Pedro Alcántara
29870 Marbella (Málaga)

(+34) 669312631
jadoblasarquitecto@gmail.com

Prohibida su utilización total o parcial, así como su reproducción o copia, sin autorización expresa del arquitecto autor.

Distribución Planta sótano
e/ 1: 50

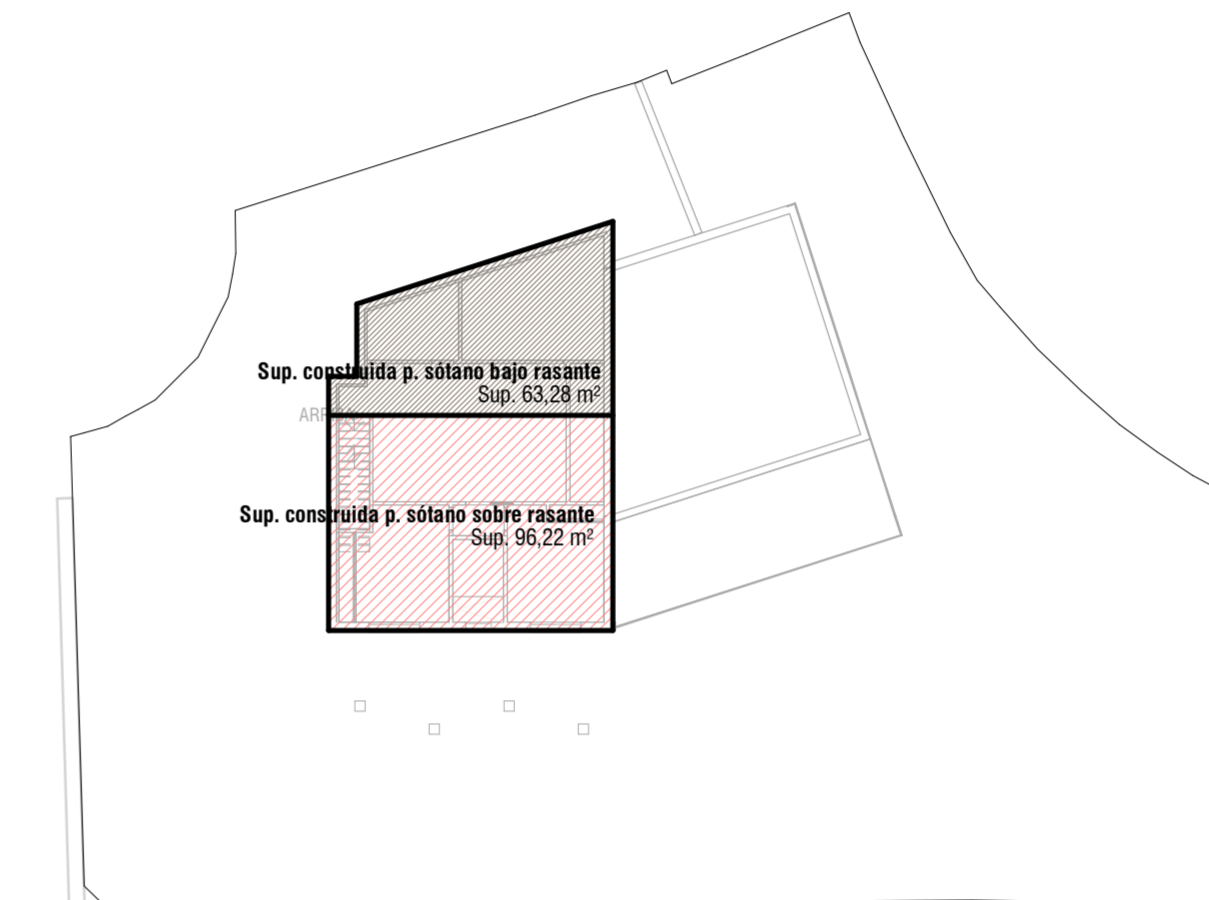
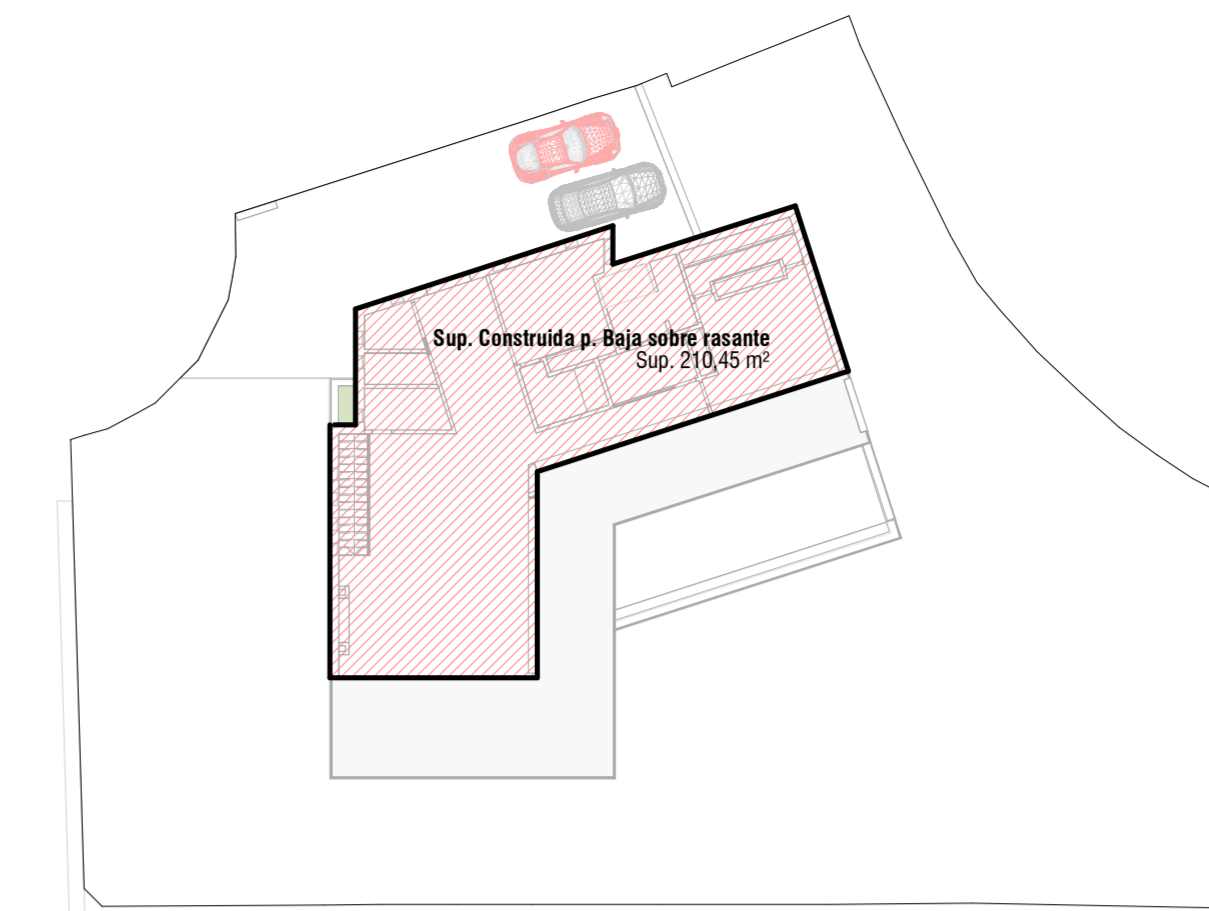
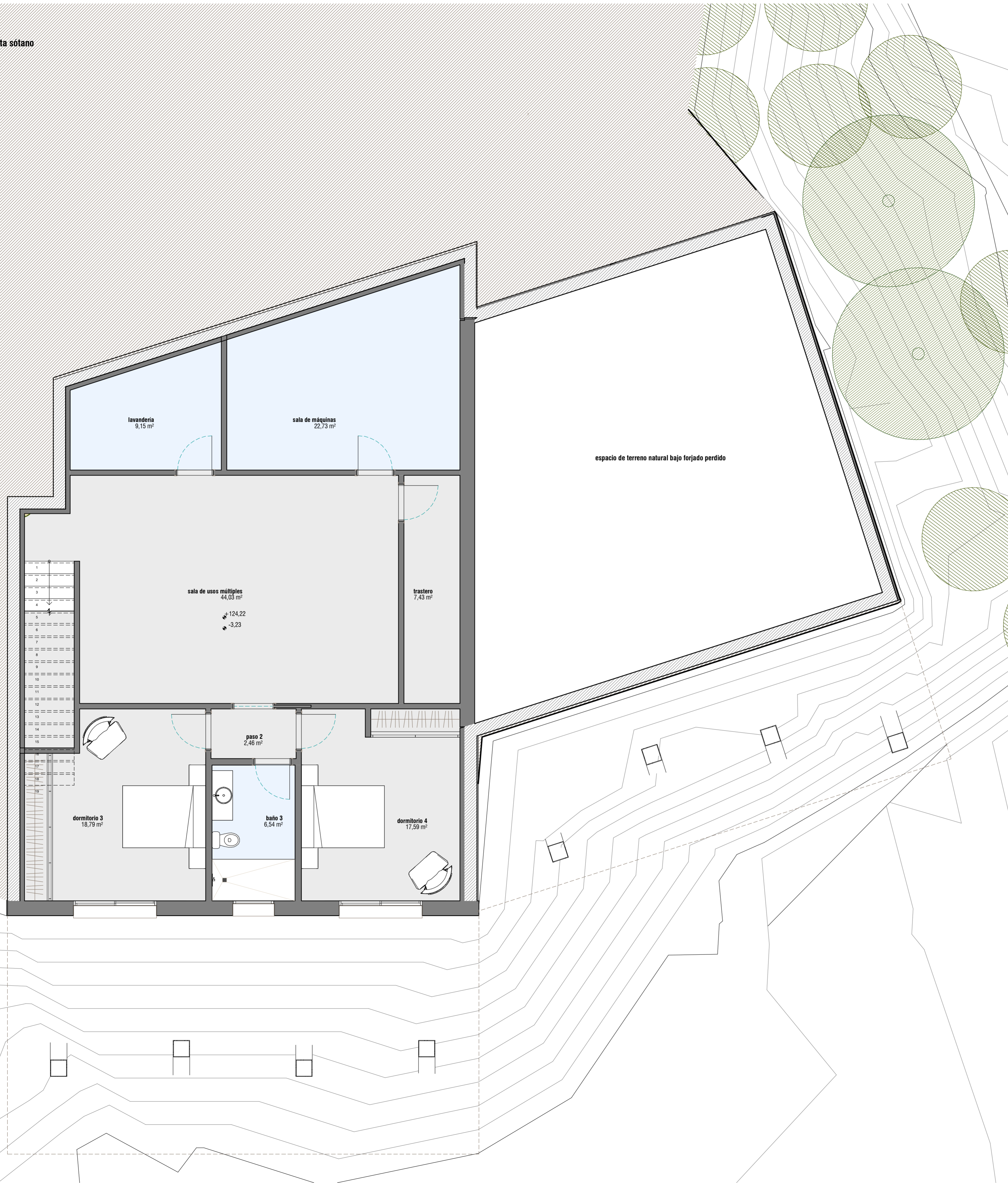

Superficie edificada cerrada

Superficie	Uso	Área
Sup. construida p. sótano sobre rasante		96,22 m²
Planta sótano		96,22 m²
Sup. construida p. sótano bajo rasante		63,28 m²
Planta sótano		63,28 m²
Sup. Construida p. Baja sobre rasante		210,45 m²
Planta baja		210,45 m²
Superficie edificada total		369,95 m²

Computo de edificabilidad consumida

Superficie	Uso	Área	Area computable
Sup. construida p. sótano sobre rasante			
Planta sótano		96,22 m²	96,22 m²
Sup. construida p. sótano bajo rasante			
Planta sótano		63,28 m²	0,00 m²
Sup. Construida p. Baja sobre rasante			
Planta baja		210,45 m²	210,45 m²
Superficie edificada total		210,45 m²	306,67 m²

Superficie Construida sobre rasante

Superficie	Uso	Área
Sup. construida p. sótano sobre rasante		96,22 m²
Planta sótano		96,22 m²
Sup. Construida p. Baja sobre rasante		210,45 m²
Planta baja		210,45 m²
Sup. Construida sobre rasante		306,67 m²

Superficies útiles

Nivel	Nombre	Área	Habitación Interior/ Exterior
PSI-SOTANO			
Interior-vivienda			
PSI-SOTANO	baño 3	6,54	Interior-vivienda
PSI-SOTANO	dormitorio 3	18,79	Interior-vivienda
PSI-SOTANO	dormitorio 4	17,59	Interior-vivienda
PSI-SOTANO	lavandería	9,15	Interior-vivienda
PSI-SOTANO	paso 2	2,46	Interior-vivienda
PSI-SOTANO	sala de máquinas	22,73	Interior-vivienda
PSI-SOTANO	sala de usos múltiples	44,03	Interior-vivienda
PSI-SOTANO	trastero	7,43	Interior-vivienda
		128,73	
PO-BAJA			
Interior-vivienda			
PO-BAJA	armario	3,61	Interior-vivienda
PO-BAJA	aseo	3,38	Interior-vivienda
PO-BAJA	baño 1 (principal)	9,35	Interior-vivienda
PO-BAJA	baño 2	5,93	Interior-vivienda
PO-BAJA	dispensa-lavadero	5,32	Interior-vivienda
PO-BAJA	dormitorio 1 (principal)	20,50	Interior-vivienda
PO-BAJA	dormitorio 2	17,36	Interior-vivienda
PO-BAJA	oficina	6,52	Interior-vivienda
PO-BAJA	paso	7,56	Interior-vivienda
PO-BAJA	receptor	16,76	Interior-vivienda
PO-BAJA	sala-comedor-cocina	71,01	Interior-vivienda
PO-BAJA	vestidor 1	9,23	Interior-vivienda
		176,54	
Exterior-vivienda			
PO-BAJA	porche	81,92	Exterior-vivienda
PO-BAJA	terrazza	20,24	Exterior-vivienda
		102,16	
Exterior-piscina			
PO-BAJA	límina de agua piscina	34,32	Exterior-piscina
PO-BAJA	límina de agua vaso de compensación	4,55	Exterior-piscina
		38,86	
Total superficie útil		448,29	

NORTE:



DATOS DE LA OBRA:

Proyecto básico de vivienda unifamiliar aislada y piscina

SITUACION:

Urbanización El Cerrojo 3
Termino municipal de Benahavis
Málaga

PLANO:

Planta sótano
Distribución

CLIENTE / PROMOTOR:

South Harbour property Development SL

FECHA DEL PROYECTO:

Febrero 2020

FECHA DE LA REVISION:

CODIGO PROYECTO:

27-19

Nº DE PLANO:

04

ESCALA:

e: Como se indica

ARQUITECTO:



Juan Antonio Doblas Hidalgo
arquitecto
Colegiado 1411 del COAMálaga
Centro Comercial Guadalmina
Local 7475 - San Pedro Alcántara
29870 Marbella (Málaga)
(+34) 669312631
jadoblasarquitecto@gmail.com

Prohibida su utilización total o parcial, así como su reproducción o copia, sin autorización expresa del arquitecto autor.

Distribución Planta Baja
e: 1:50

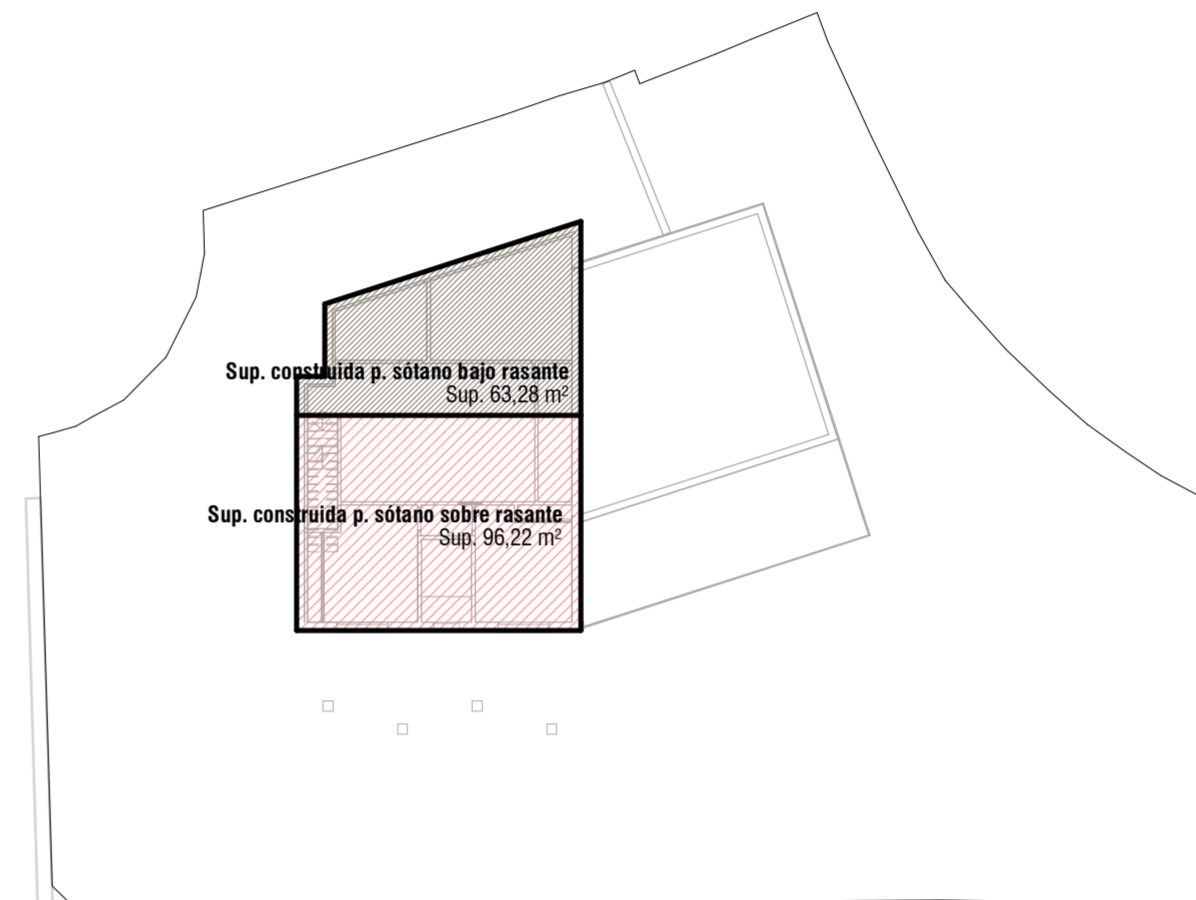
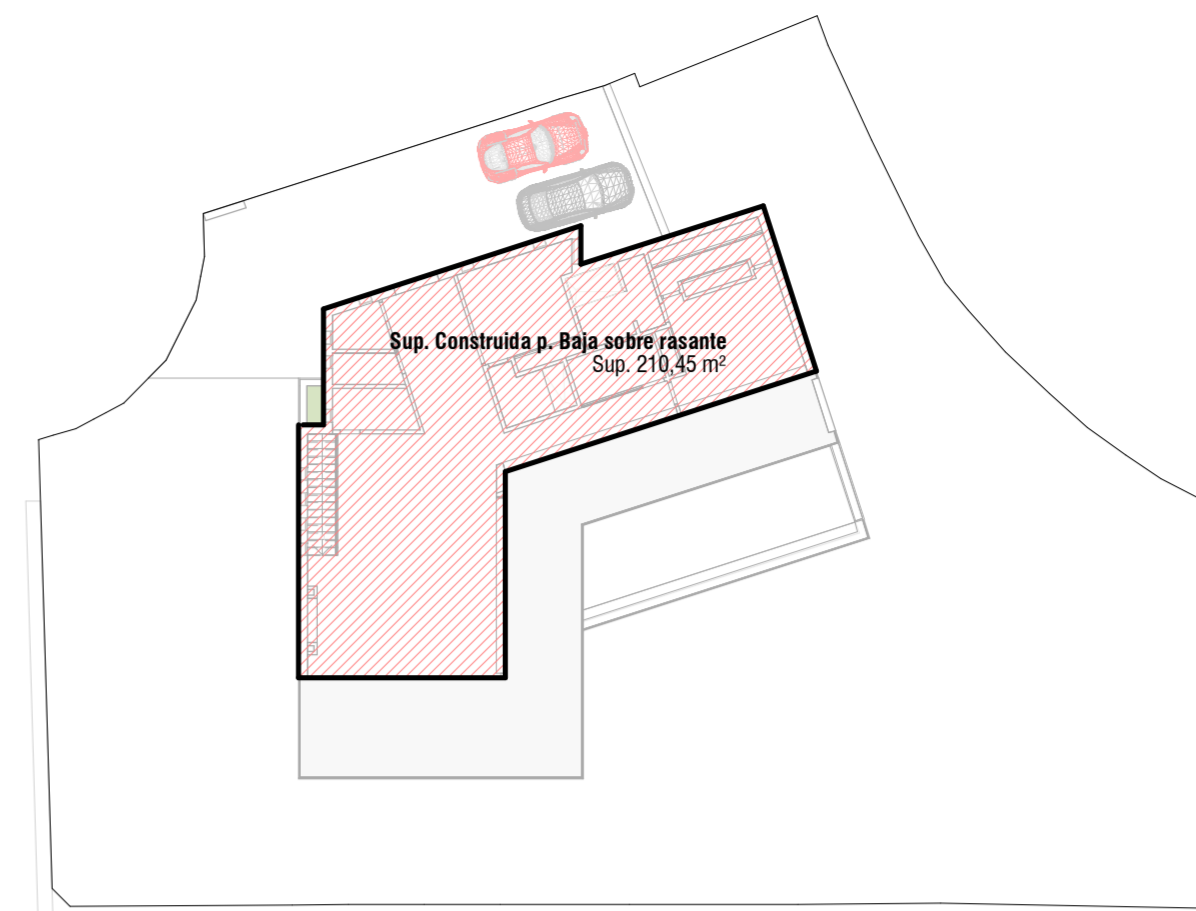
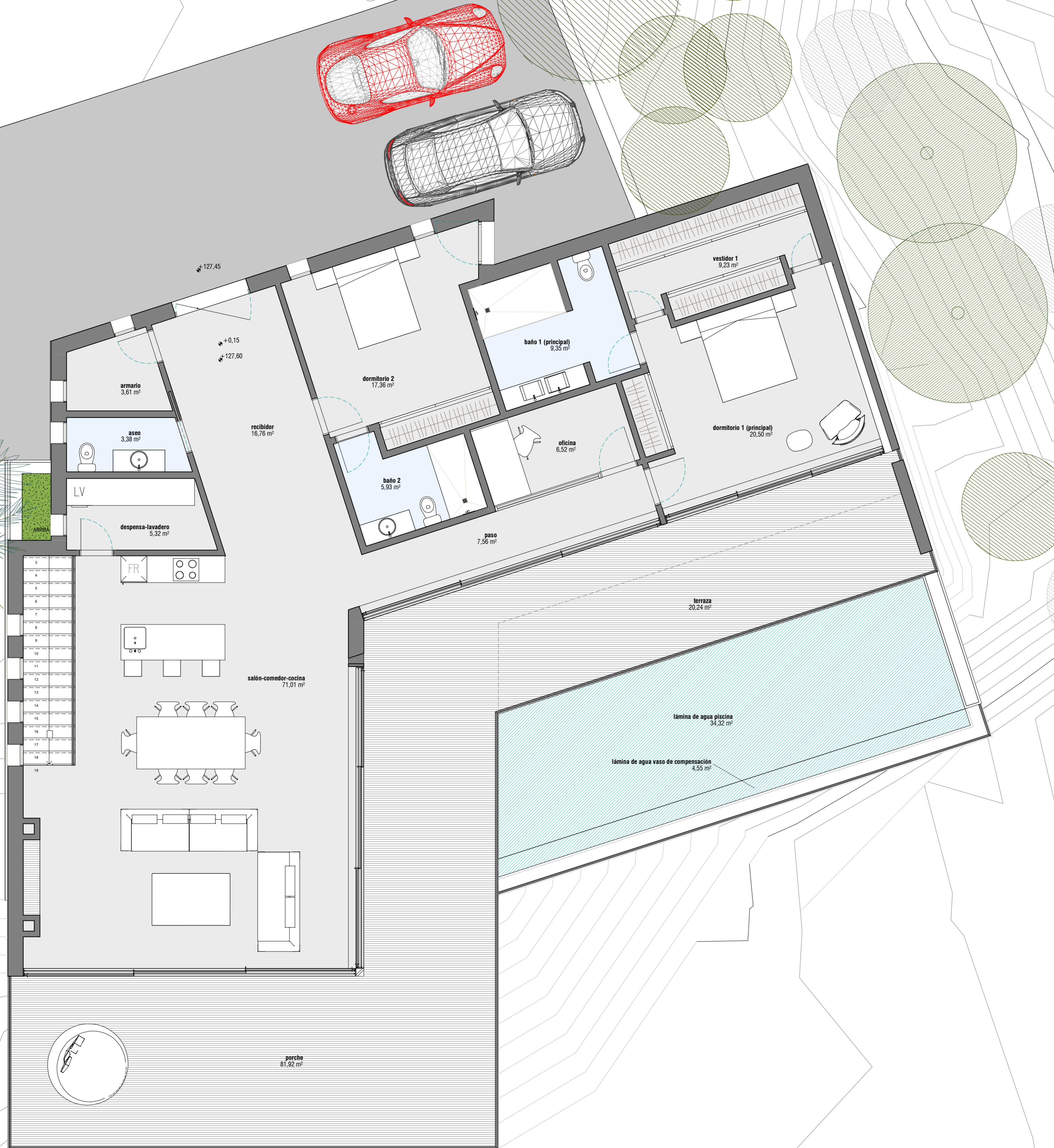

Superficie edificada cerrada

Superficie	Uso	Área
Sup. construida p. sótano sobre rasante		96,22 m ²
Planta sótano		96,22 m ²
Sup. construida p. sótano bajo rasante		63,28 m ²
Planta sótano		63,28 m ²
Sup. Construida p. Baja sobre rasante		210,45 m ²
Planta baja		210,45 m ²
Superficie edificada total		369,95 m²

Computo de edificabilidad consumida

Superficie	Uso	Área	Área computable
Sup. construida p. sótano sobre rasante		96,22 m ²	96,22 m ²
Planta sótano		96,22 m ²	96,22 m ²
Sup. construida p. sótano bajo rasante		63,28 m ²	0,00 m ²
Planta sótano		63,28 m ²	0,00 m ²
Sup. Construida p. Baja sobre rasante		210,45 m ²	210,45 m ²
Planta baja		210,45 m ²	210,45 m ²
Superficie edificada total		369,95 m²	306,67 m²

Superficie Construida sobre rasante

Superficie	Uso	Área
Sup. construida p. sótano sobre rasante		96,22 m ²
Planta sótano		96,22 m ²
Sup. Construida p. Baja sobre rasante		210,45 m ²
Planta baja		210,45 m ²
Sup. Construida sobre rasante		306,67 m²

Superficies útiles

Nivel	Nombre	Área	Habitación Interior/ Exterior
PSI-SOTANO			
Interior-vivienda			
PSI-SOTANO	baño 3	6,54	Interior-vivienda
PSI-SOTANO	dormitorio 3	18,79	Interior-vivienda
PSI-SOTANO	dormitorio 4	17,59	Interior-vivienda
PSI-SOTANO	lavadero	9,15	Interior-vivienda
PSI-SOTANO	paso 2	2,46	Interior-vivienda
PSI-SOTANO	sala de máquinas	22,73	Interior-vivienda
PSI-SOTANO	sala de usos múltiples	44,03	Interior-vivienda
PSI-SOTANO	trastero	7,43	Interior-vivienda
		128,73	
PO-BAJA			
Interior-vivienda			
PO-BAJA	armario	3,61	Interior-vivienda
PO-BAJA	aseo	3,38	Interior-vivienda
PO-BAJA	baño 1 (principal)	9,35	Interior-vivienda
PO-BAJA	baño 2	5,93	Interior-vivienda
PO-BAJA	dispensa-lavadero	5,32	Interior-vivienda
PO-BAJA	dormitorio 1 (principal)	20,50	Interior-vivienda
PO-BAJA	dormitorio 2	17,36	Interior-vivienda
PO-BAJA	oficina	6,52	Interior-vivienda
PO-BAJA	paso	7,56	Interior-vivienda
PO-BAJA	recibidor	16,76	Interior-vivienda
PO-BAJA	salón-comedor-cocina	71,01	Interior-vivienda
PO-BAJA	vestidor 1	9,23	Interior-vivienda
		176,54	
Exterior-vivienda			
PO-BAJA	porche	81,92	Exterior-vivienda
PO-BAJA	terracea	20,24	Exterior-vivienda
		102,16	
Exterior-piscina			
PO-BAJA	lámmina de agua piscina	34,32	Exterior-piscina
PO-BAJA	lámmina de agua vaso de compensación	4,55	Exterior-piscina
		38,86	
Total superficie útil		448,29	

NORTE:

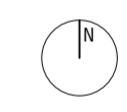

DATOS DE LA OBRA:

Proyecto básico de vivienda unifamiliar aislada y piscina

SITUACION:

Urbanización El Cerrojo 3
Termino municipal de Benahavis
Málaga

PLANO:

Planta baja
Distribución

CLIENTE / PROMOTOR:

South Harbour property Development SL

FECHA DEL PROYECTO:

Febrero 2020

FECHA DE LA REVISION:

CODIGO PROYECTO:

27-19

Nº DE PLANO:

05

ESCALA:

e: Como se indica

ARQUITECTO:

Juan Antonio Doblas Hidalgo
arquitecto
Colegiado 1411 del COAMálaga

Centro Comercial Guadalmina
Local 7475 - San Pedro Alcántara
29870 Marbella (Málaga)

+34 669312631
jadoblasarquitecto@gmail.com

Prohibida la utilización total o parcial, así como la reproducción o copia, sin autorización expresa del arquitecto autor.



Superficies útiles		
Nivel	Nombre	Habitación Interior/ Exterior
PSI-SOTANO		
Interior-vivienda		
PSI-SOTANO	baño 3	6,54 Interior-vivienda
PSI-SOTANO	dormitorio 3	18,79 Interior-vivienda
PSI-SOTANO	dormitorio 4	17,59 Interior-vivienda
PSI-SOTANO	lavandería	9,15 Interior-vivienda
PSI-SOTANO	paso 2	2,46 Interior-vivienda
PSI-SOTANO	sala de máquinas	22,73 Interior-vivienda
PSI-SOTANO	sala de usos múltiples	44,03 Interior-vivienda
PSI-SOTANO	trastero	7,43 Interior-vivienda
		128,73
PO-BAJA		
Interior-vivienda		
PO-BAJA	armario	3,61 Interior-vivienda
PO-BAJA	aseo	3,38 Interior-vivienda
PO-BAJA	baño 1 (principal)	9,35 Interior-vivienda
PO-BAJA	baño 2	5,93 Interior-vivienda
PO-BAJA	dispensa-lavadero	5,32 Interior-vivienda
PO-BAJA	dormitorio 1 (principal)	20,50 Interior-vivienda
PO-BAJA	dormitorio 2	17,36 Interior-vivienda
PO-BAJA	oficina	6,52 Interior-vivienda
PO-BAJA	paso	7,56 Interior-vivienda
PO-BAJA	receptor	16,76 Interior-vivienda
PO-BAJA	sala-comedor-cocina	71,01 Interior-vivienda
PO-BAJA	vestidor 1	9,23 Interior-vivienda
		176,54
Exterior-vivienda		
PO-BAJA	porche	81,92 Exterior-vivienda
PO-BAJA	terrazza	20,24 Exterior-vivienda
		102,16
Exterior-piscina		
PO-BAJA	límina de agua piscina	34,32 Exterior-piscina
PO-BAJA	límina de agua vaso de compensación	4,55 Exterior-piscina
		38,86
Total superficie útil		448,29

NORTE:



DATOS DE LA OBRA:
Proyecto básico de vivienda unifamiliar aislada y piscina

SITUACION:
Urbanización El Cerrojo 3
Termino municipal de Benahavis
Málaga

PLANO:
Planta sótano
Replanteo

CLIENTE / PROMOTOR:
South Harbour property Development SL

FECHA DEL PROYECTO:
Febrero 2020

FECHA DE LA REVISION:

CODIGO PROYECTO: 27-19 N° DE PLANO: 06

ESCALA:
e: 1:50

ARQUITECTO:

Juan Antonio Doblas Hidalgo
arquitecto
Colegiado 1411 del COAMálaga

Centro Comercial Guadalmina
Local 7475 - San Pedro Alcántara
29870 Marbella (Málaga)

(+34) 669312631
jadoblasarquitecto@gmail.com

Prohibida su utilización total o parcial, así como su reproducción o copia, sin autorización expresa del arquitecto autor.



Superficies útiles			
Nivel	Nombre	Área	Habitación Interior/ Exterior
PSI-SOTANO			
Interior-vivienda			
PSI-SOTANO	baño 3	6,54	Interior-vivienda
PSI-SOTANO	dormitorio 3	18,79	Interior-vivienda
PSI-SOTANO	dormitorio 4	17,59	Interior-vivienda
PSI-SOTANO	lavadero	9,15	Interior-vivienda
PSI-SOTANO	paso 2	2,46	Interior-vivienda
PSI-SOTANO	sala de máquinas	22,73	Interior-vivienda
PSI-SOTANO	sala de usos múltiples	44,03	Interior-vivienda
PSI-SOTANO	trastero	7,43	Interior-vivienda
		128,73	
PO-BAJA			
Interior-vivienda			
PO-BAJA	armario	3,61	Interior-vivienda
PO-BAJA	aseo	3,38	Interior-vivienda
PO-BAJA	baño 2	5,93	Interior-vivienda
PO-BAJA	baño 1 (principal)	9,35	Interior-vivienda
PO-BAJA	baño 2	5,93	Interior-vivienda
PO-BAJA	despensa-lavadero	5,32	Interior-vivienda
PO-BAJA	dormitorio 1 (principal)	20,50	Interior-vivienda
PO-BAJA	dormitorio 2	17,36	Interior-vivienda
PO-BAJA	oficina	6,52	Interior-vivienda
PO-BAJA	paso	7,56	Interior-vivienda
PO-BAJA	recibidor	16,76	Interior-vivienda
PO-BAJA	salón-comedor-cocina	71,01	Interior-vivienda
PO-BAJA	vestidor 1	9,23	Interior-vivienda
		176,54	
Exterior-vivienda			
PO-BAJA	porche	81,92	Exterior-vivienda
PO-BAJA	terraza	20,24	Exterior-vivienda
		102,16	
Exterior-piscina			
PO-BAJA	lámina de agua piscina	34,32	Exterior-piscina
PO-BAJA	lámina de agua vaso de compensación	4,55	Exterior-piscina
		38,86	
Total superficie útil			448,29

NORTE:



DATOS DE LA OBRA:

Proyecto básico de vivienda unifamiliar aislada y piscina

SITUACION:

Urbanización El Cerrojo 3
Termino municipal de Benahavis
Málaga

PLANO:

Planta baja
Replanteo

CLIENTE / PROMOTOR:

South Harbour property Development SL

FECHA DEL PROYECTO:

Febrero 2020

FECHA DE LA REVISION:

CODIGO PROYECTO: N° DE PLANO:

27-19

ESCALA: e: 1:50

ARQUITECTO:

Juan Antonio Doblas Hidalgo
arquitecto
Colegiado 1411 del COAMálaga

Centro Comercial Guadalmina
Local 7475 - San Pedro Alcántara
29870 Marbella (Málaga)

(+34) 669312631
jadoblasarquitecto@gmail.com

Prohibida la utilización total o parcial, así como la reproducción o copia, sin autorización expresa del arquitecto autor.

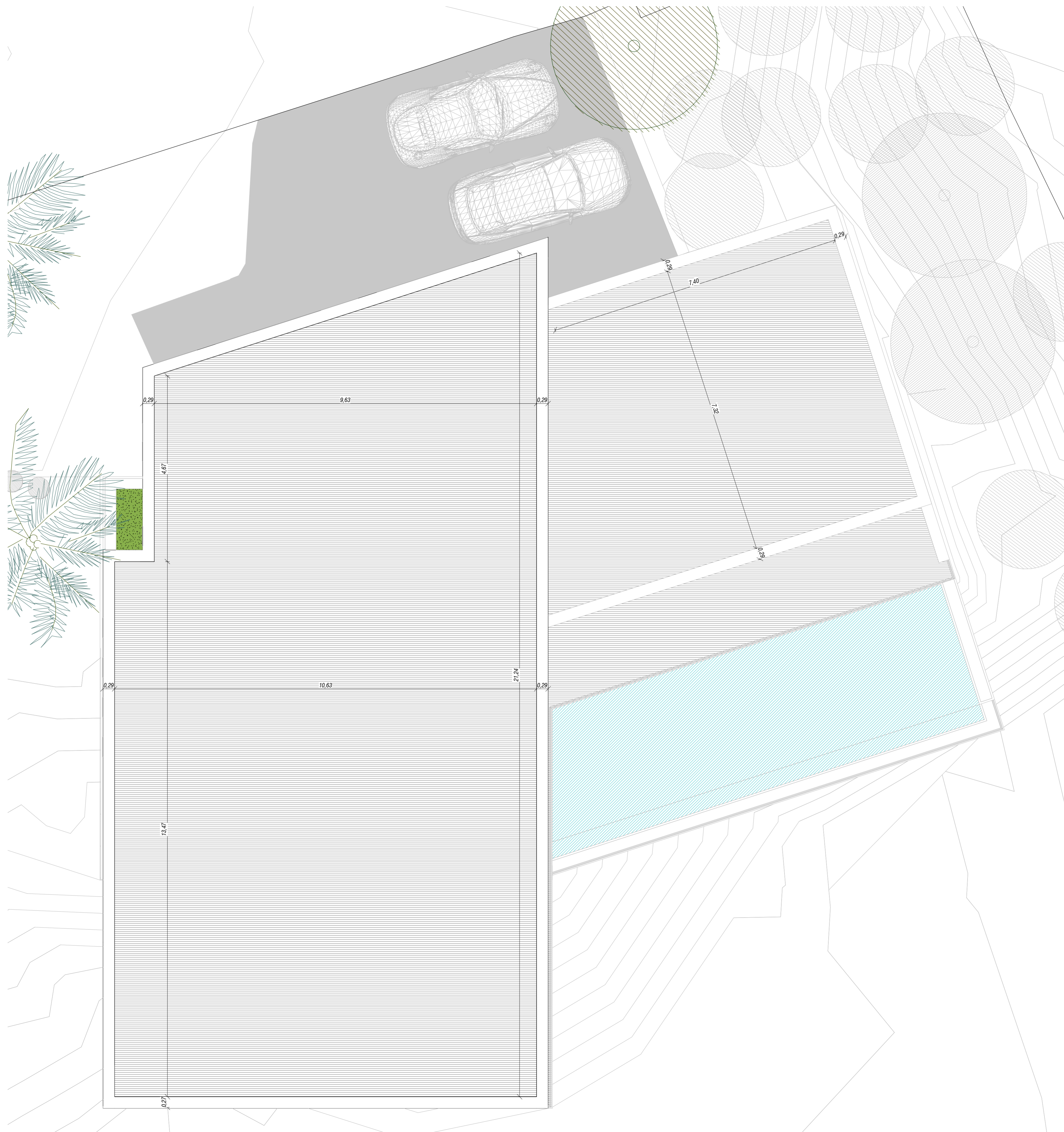

NORTE:

DATOS DE LA OBRA:

Proyecto básico de vivienda unifamiliar aislada y piscina

SITUACION:

Urbanización El Cerrojo 3
Termino municipal de Benahavis
Málaga

PLANO:

Planta cubierta

CLIENTE / PROMOTOR:

South Harbour property Development SL

FECHA DEL PROYECTO:

Febrero 2020

FECHA DE LA REVISION:

CODIGO PROYECTO:

27-19

Nº DE PLANO:

08

ESCALA:

e: 1 : 50

ARQUITECTO:



Juan Antonio Doblas Hidalgo
arquitecto
Colegiado 1411 del COAMálaga
Centro Comercial Guadalmina
Local 7475 - San Pedro Alcántara
29670 Marbella (Málaga)
(+34) 669312631
jadoblasarquitecto@gmail.com



Alzado jardín
e: 1:75

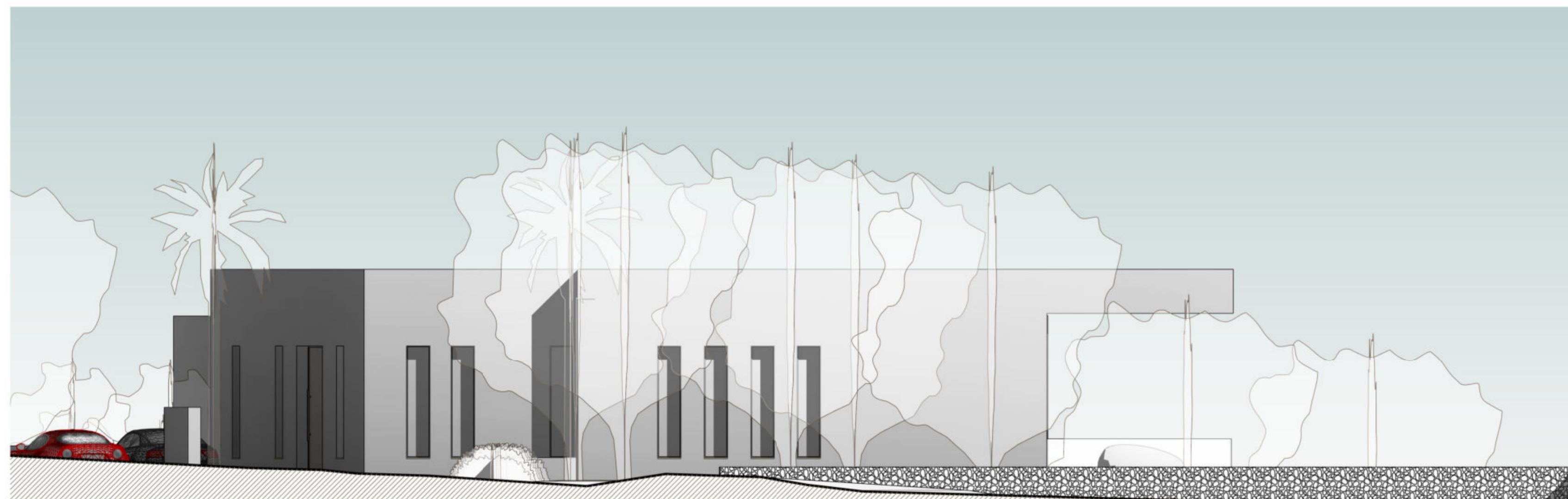
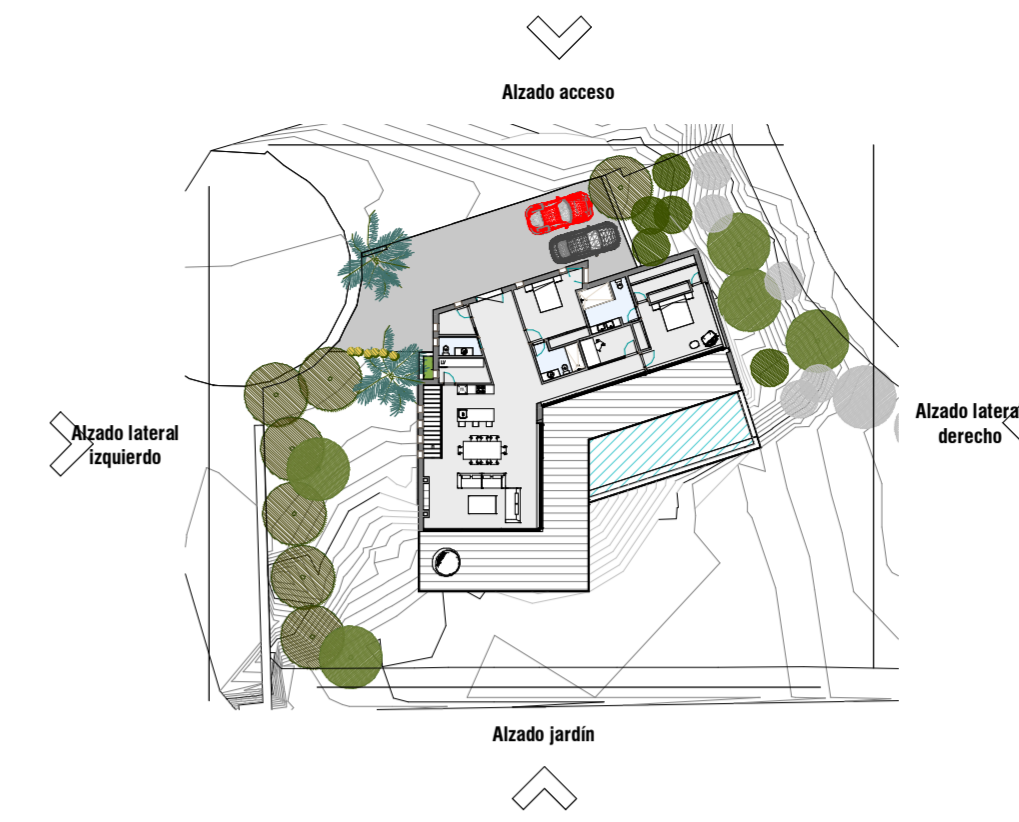

Alzado lateral izquierdo
e: 1:75

NORTE:

DATOS DE LA OBRA:

Proyecto básico de vivienda unifamiliar aislada y piscina

SITUACION:

Urbanización El Cerrojo 3
Termino municipal de Benahavis
Málaga

PLANO:

Alzados 1

CLIENTE / PROMOTOR:

South Harbour property Development SL

FECHA DEL PROYECTO:

Febrero 2020

FECHA DE LA REVISION:

CODIGO PROYECTO:

27-19

Nº DE PLANO:

09

ESCALA:

e: Como se indica

ARQUITECTO:



Juan Antonio Doblas Hidalgo
arquitecto
Colegiado 1411 del COAMálaga
Centro Comercial Guadalmina
Local 7475 - San Pedro Alcántara
29870 Marbella (Málaga)
(+34) 669312631
jadoblasarquitecto@gmail.com

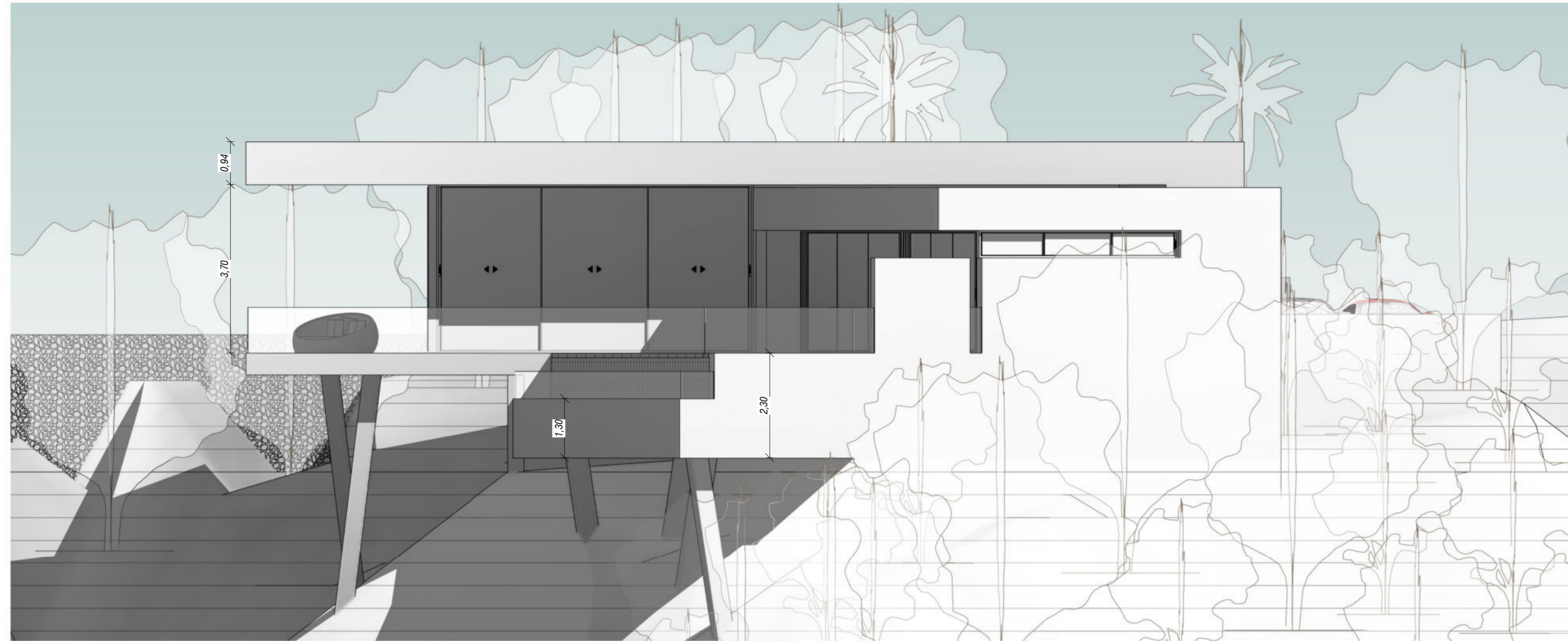

Alzado lateral derecho
e: 1 : 75

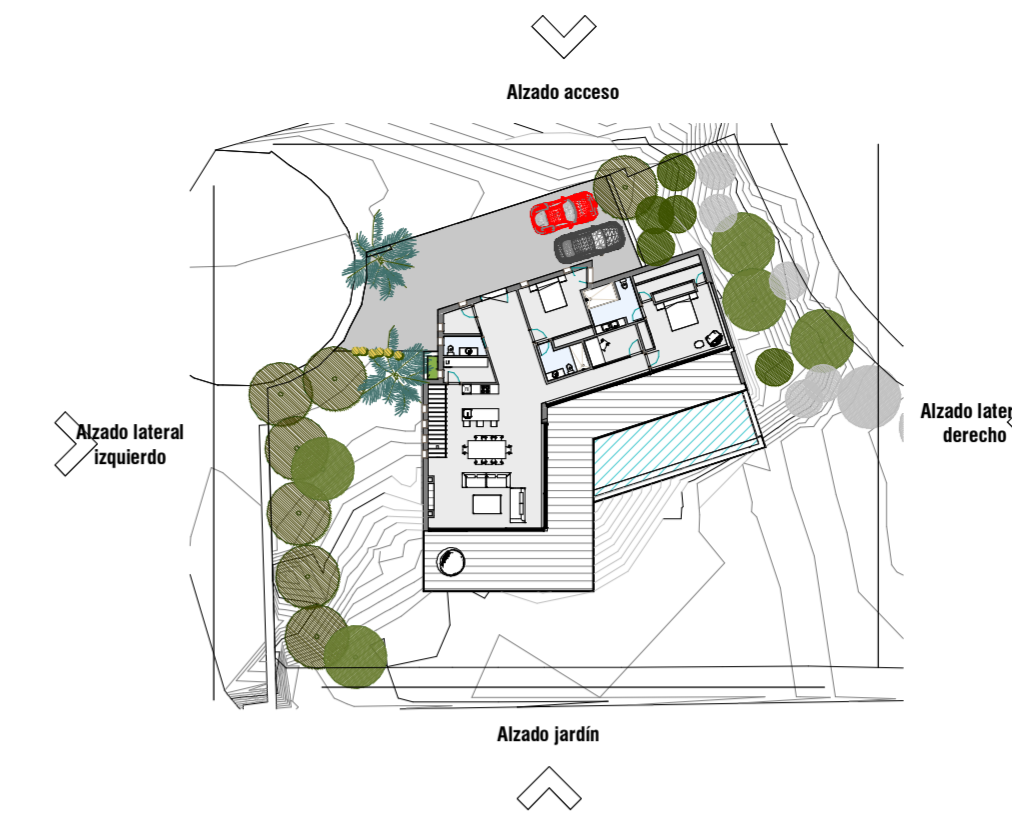

Alzado acceso
e: 1 : 75

NORTE:

DATOS DE LA OBRA:

Proyecto básico de vivienda unifamiliar aislada y piscina

SITUACION:

Urbanización El Cerrojo 3
Termino municipal de Benahavis
Málaga

PLANO:

Alzados 2

CLIENTE / PROMOTOR:

South Harbour property Development SL

FECHA DEL PROYECTO:

Febrero 2020

FECHA DE LA REVISION:

CODIGO PROYECTO:

27-19

Nº DE PLANO:

10

ESCALA:

e: Como se indica

ARQUITECTO:



Juan Antonio Doblas Hidalgo
arquitecto
Colegiado 1411 del COAMálaga
Centro Comercial Guadalmina
Local 7475 - San Pedro Alcántara
29870 Marbella (Málaga)
(+34) 669312631
jadoblasarquitecto@gmail.com

Sección 1
e: 1 : 100

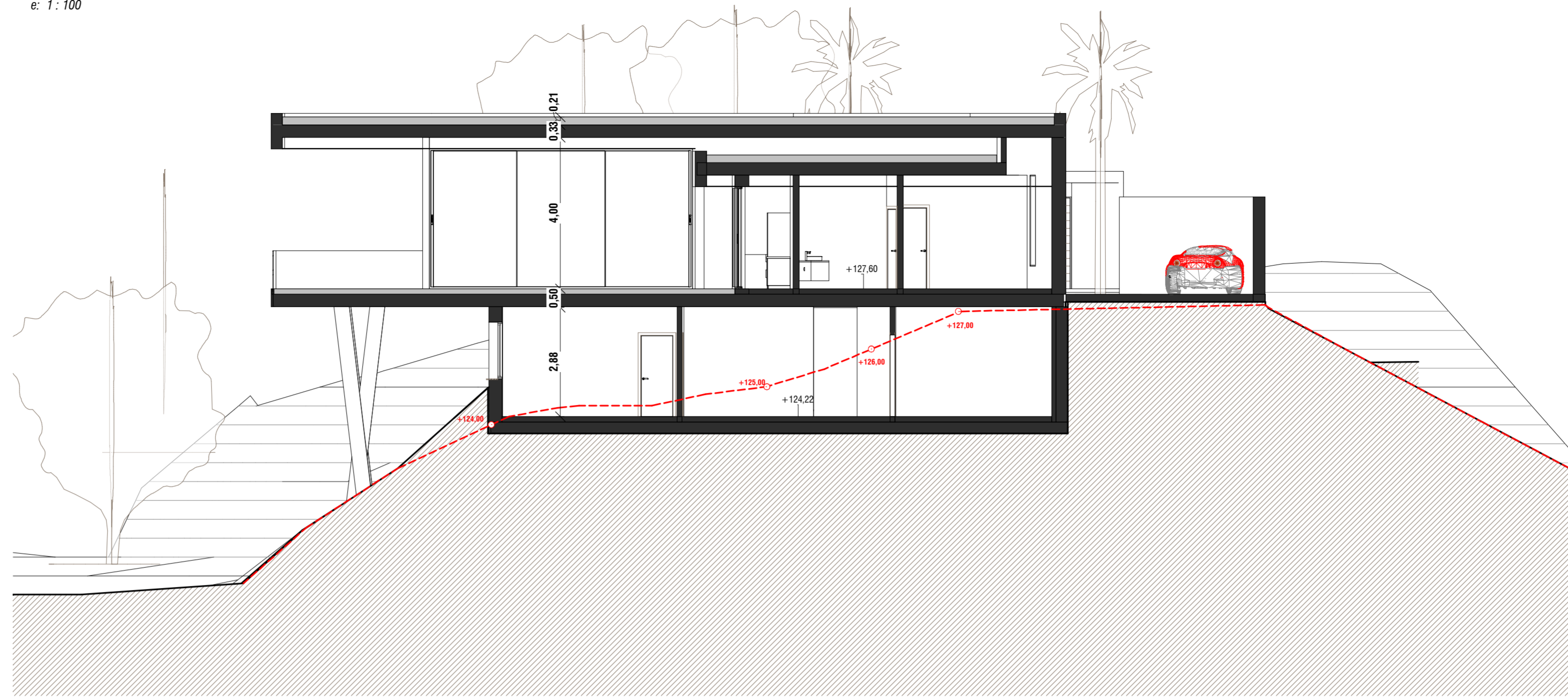

Sección 3
e: 1 : 100



Sección 2
e: 1 : 100

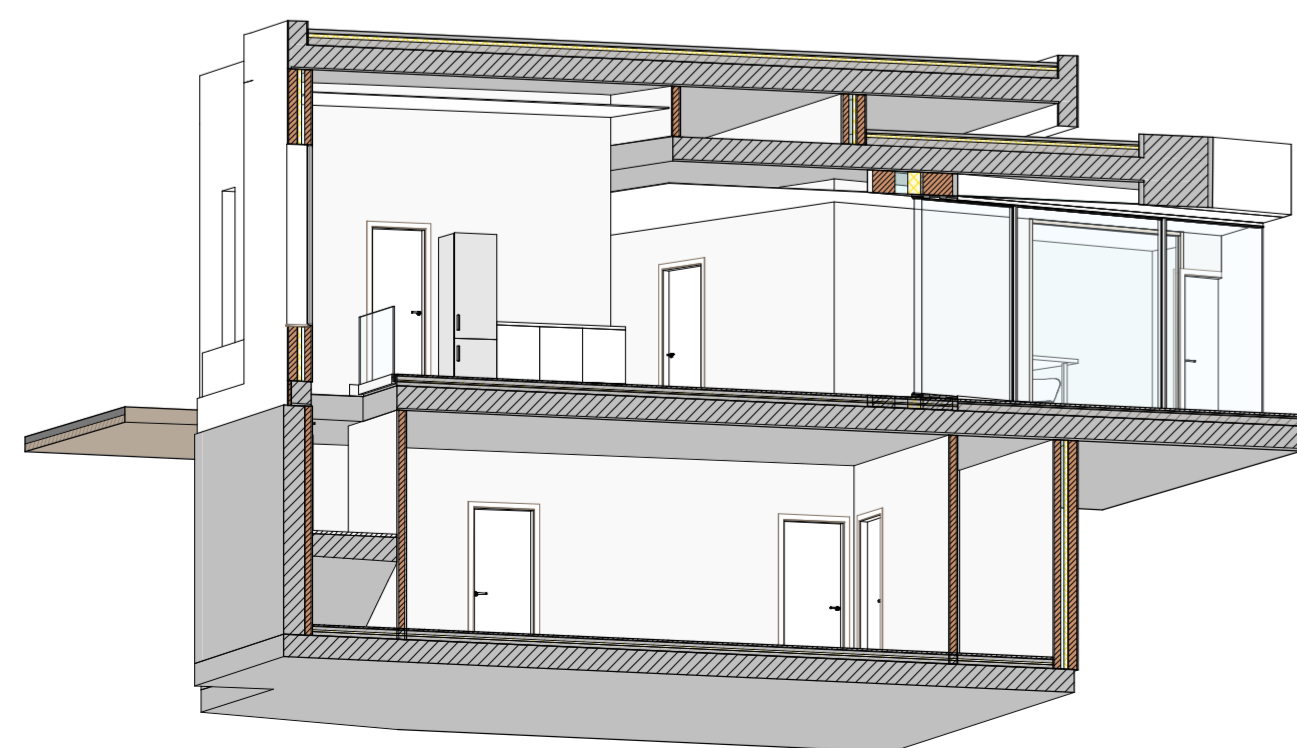
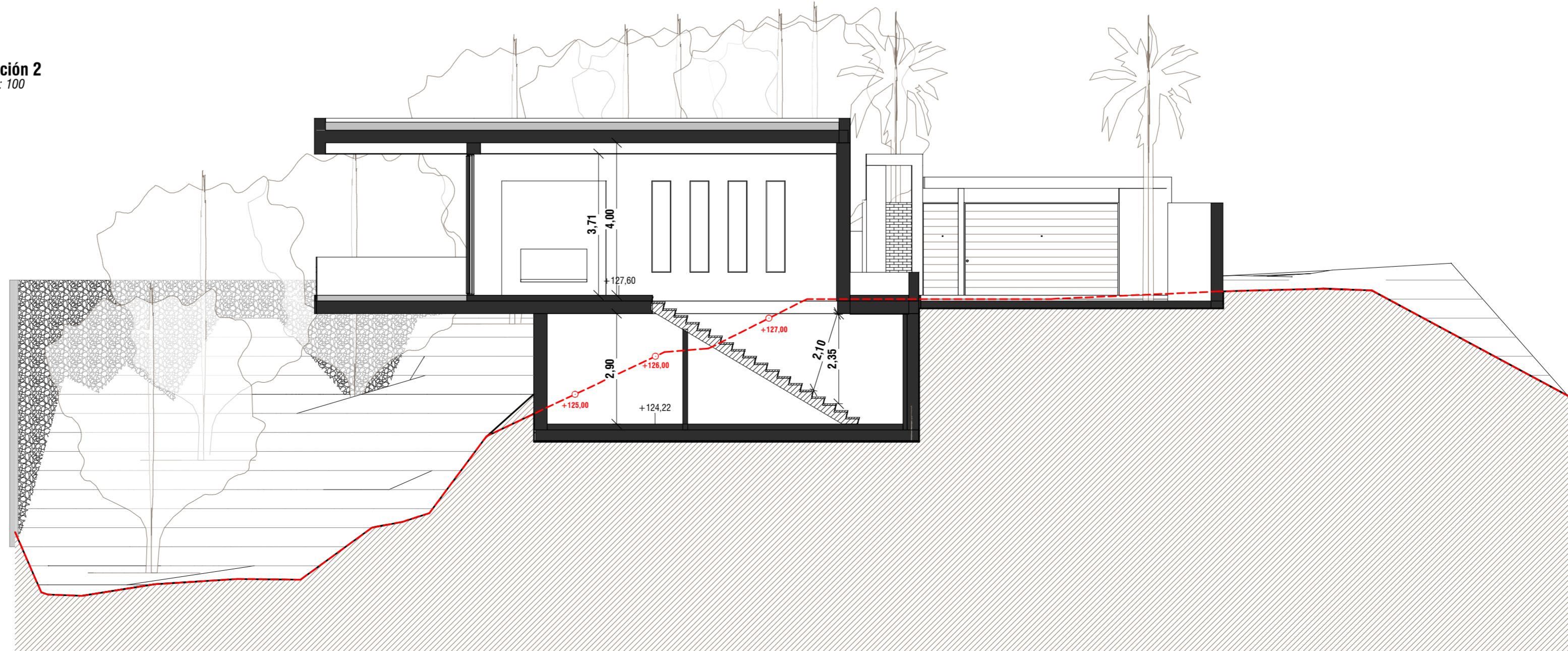

NORTE:

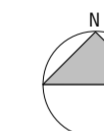

DATOS DE LA OBRA:

Proyecto básico de vivienda unifamiliar aislada y piscina

SITUACION:

Urbanización El Cerrojo 3
Termino municipal de Benahavis
Málaga

PLANO:

Sección Transversal

CLIENTE / PROMOTOR:

South Harbour property Development SL

FECHA DEL PROYECTO:

Febrero 2020

FECHA DE LA REVISION:

CODIGO PROYECTO:

27-19

Nº DE PLANO:

11

ESCALA:

e: 1 : 100

ARQUITECTO:



Juan Antonio Doblas Hidalgo
arquitecto
Colegiado 1411 del COAMálaga
Centro Comercial Guadalmina
Local 7475 - San Pedro Alcántara
29670 Marbella (Málaga)
(+34) 669312631
jadoblasarquitecto@gmail.com

Computo de edificabilidad consumida

Superficie Uso	Área	Areacomputable
Sup. construida p. sótano sobre rasante		
Planta sótano	96,22 m ²	96,22 m ²
Sup. construida p. sótano bajo rasante		
Planta sótano	63,28 m ²	0,00 m ²
Sup. Construida p. Baja sobre rasante		
Planta baja	210,45 m ²	210,45 m ²
Superficie edificada total		306,67 m ²

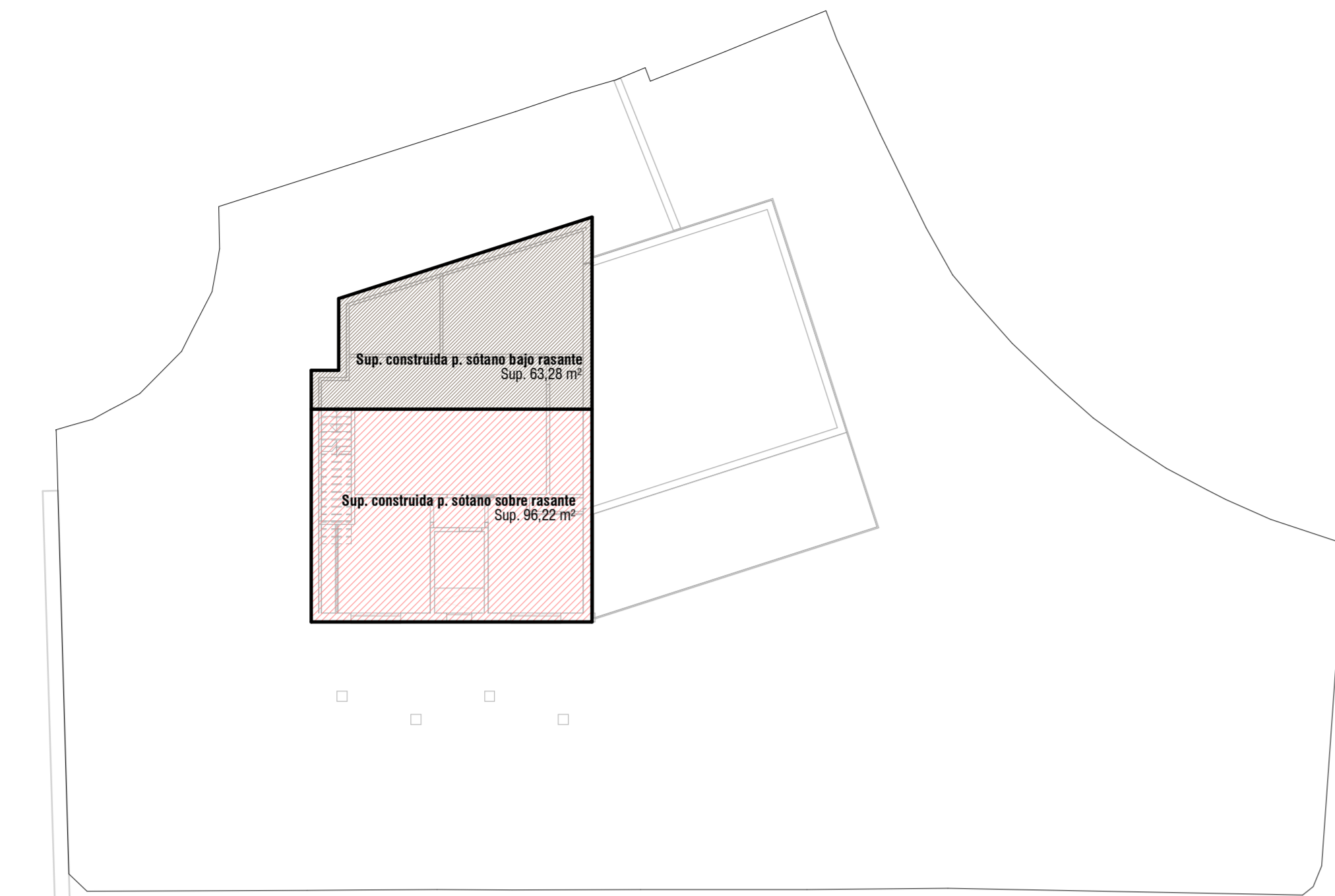

Superficie construida planta sótano (edificabilidad)
e: 1 : 200

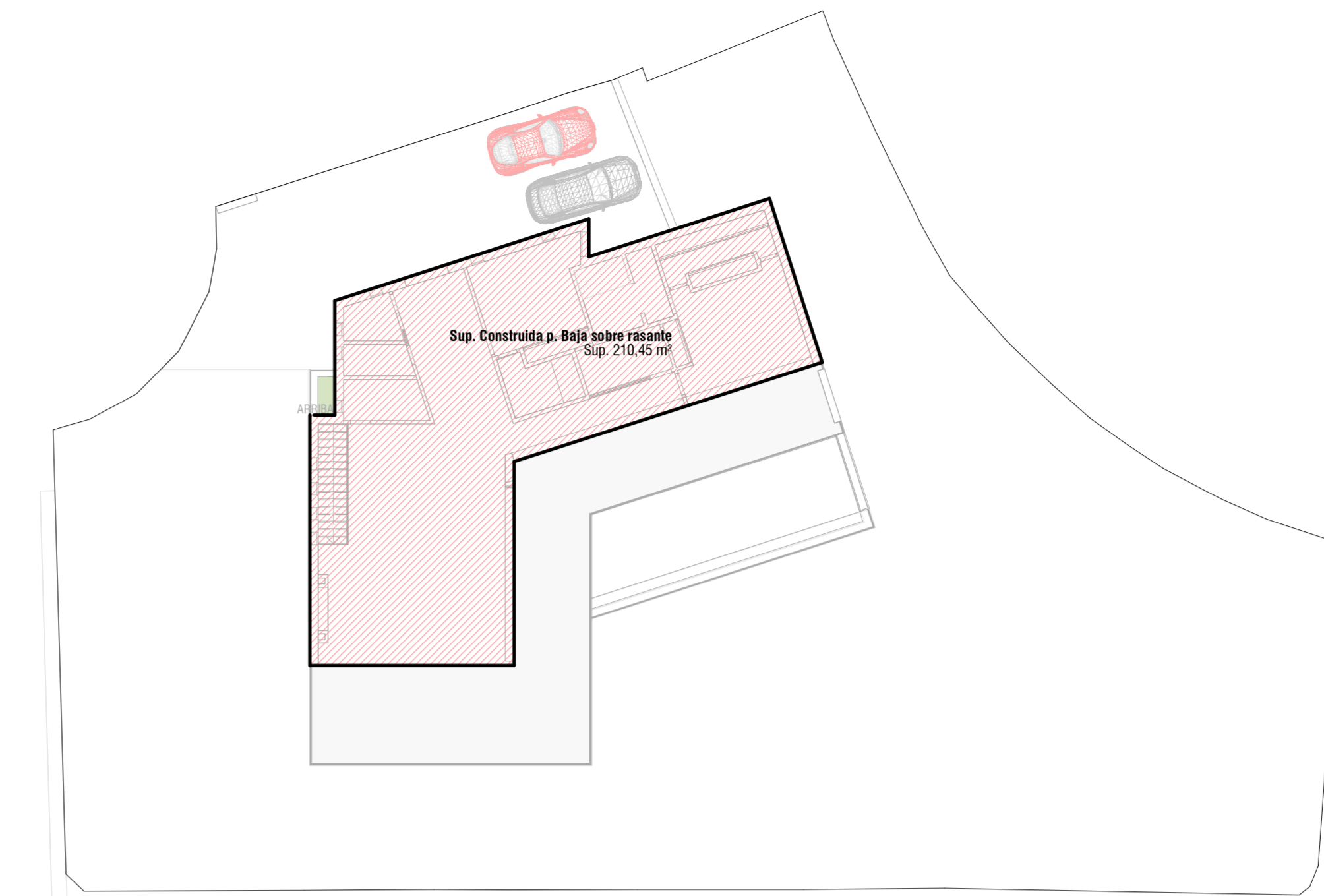

Superficie construida planta baja (edificabilidad)
e: 1 : 200

Superficie construida por USOS

Nombre	Área
Sala de máquinas	27,78 m ²
Trastero	9,97 m ²
Vivienda	332,29 m ²
	370,04 m ²

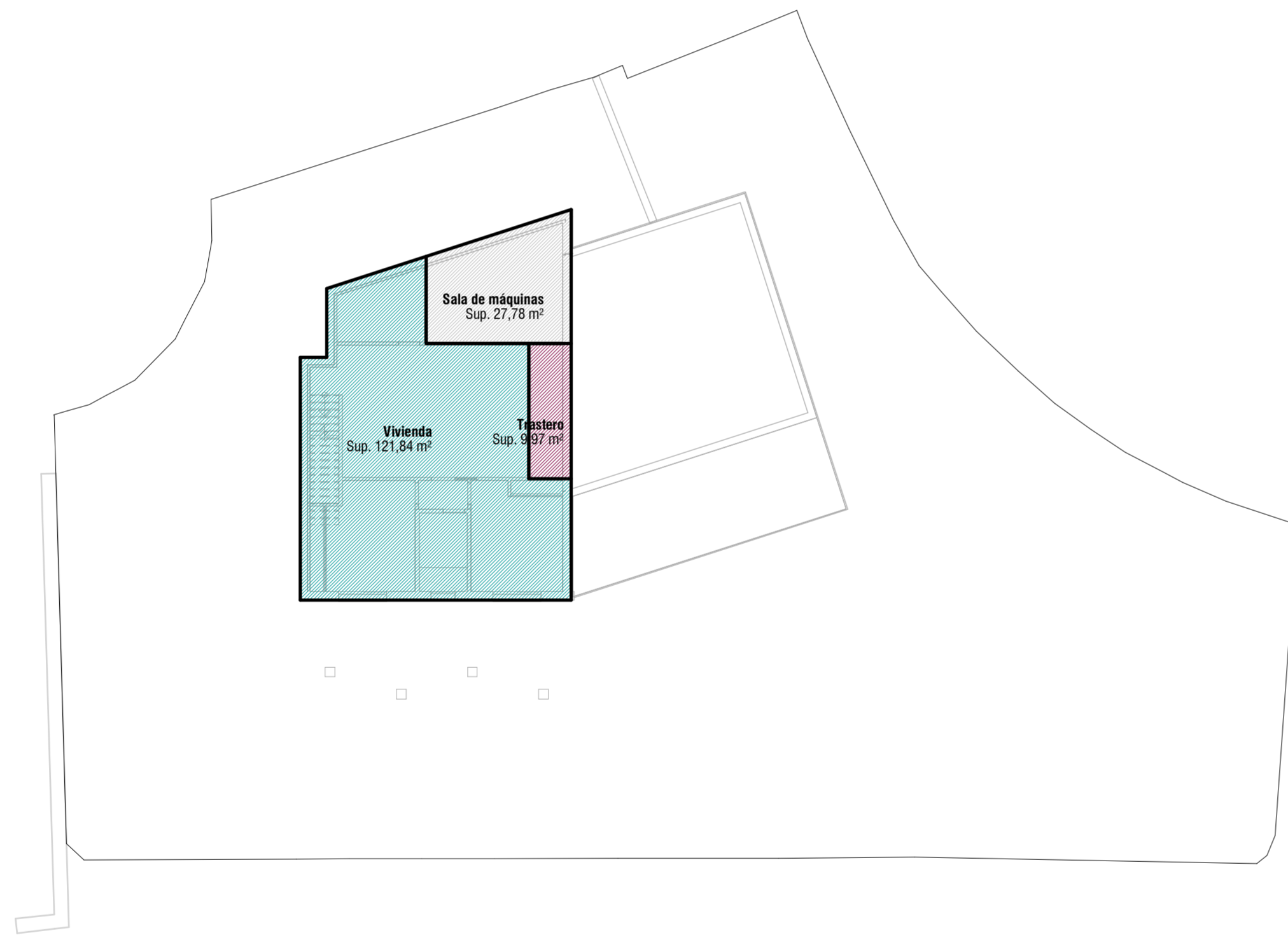

Usos planta sótano
e: 1 : 200

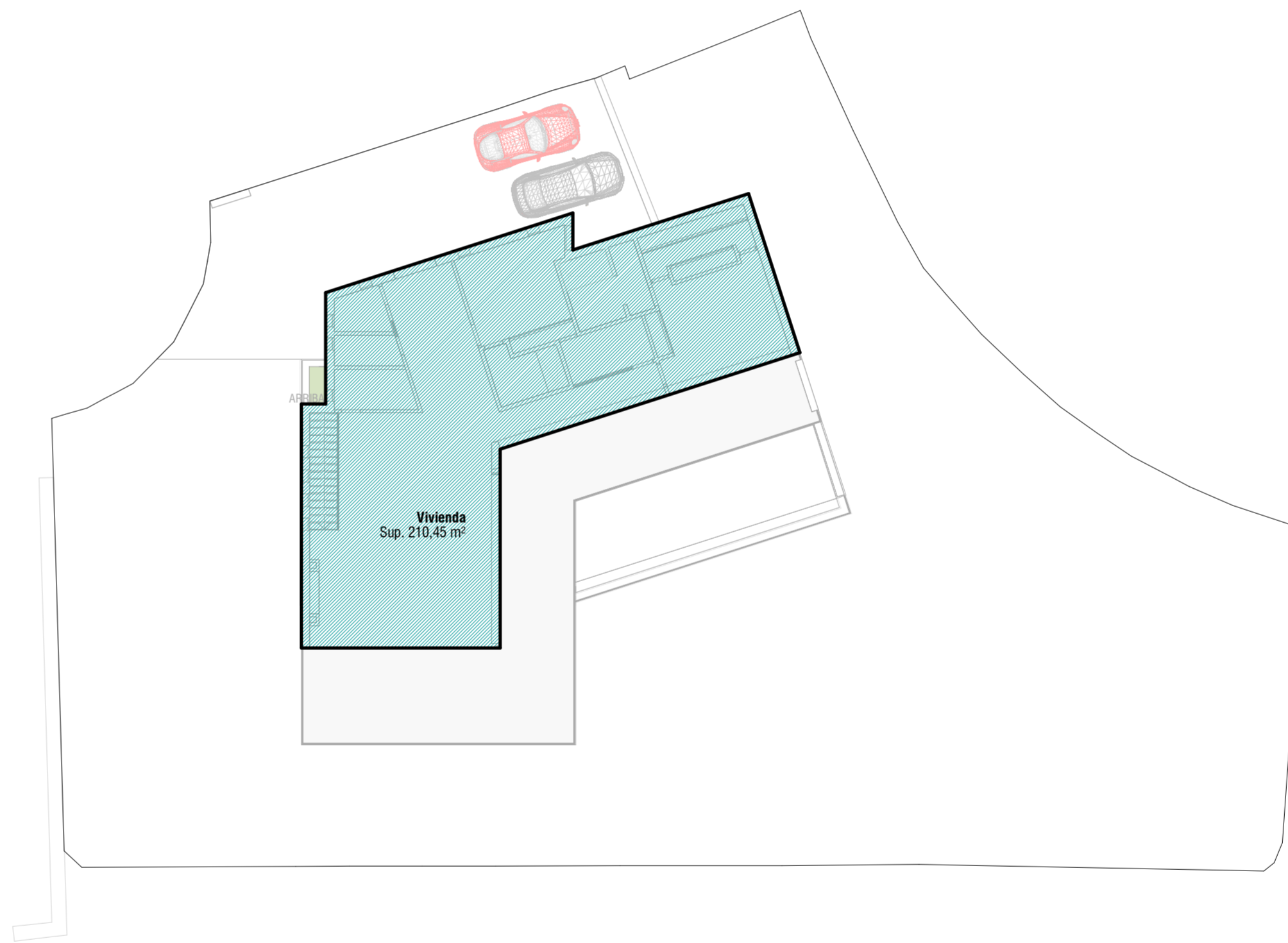

Usos planta baja
e: 1 : 200

Tabla de planificación de áreas (Ocupación)

Nombre	Área
Ocupación	291,69 m ²
	291,69 m ²

Ocupación
e: 1 : 200

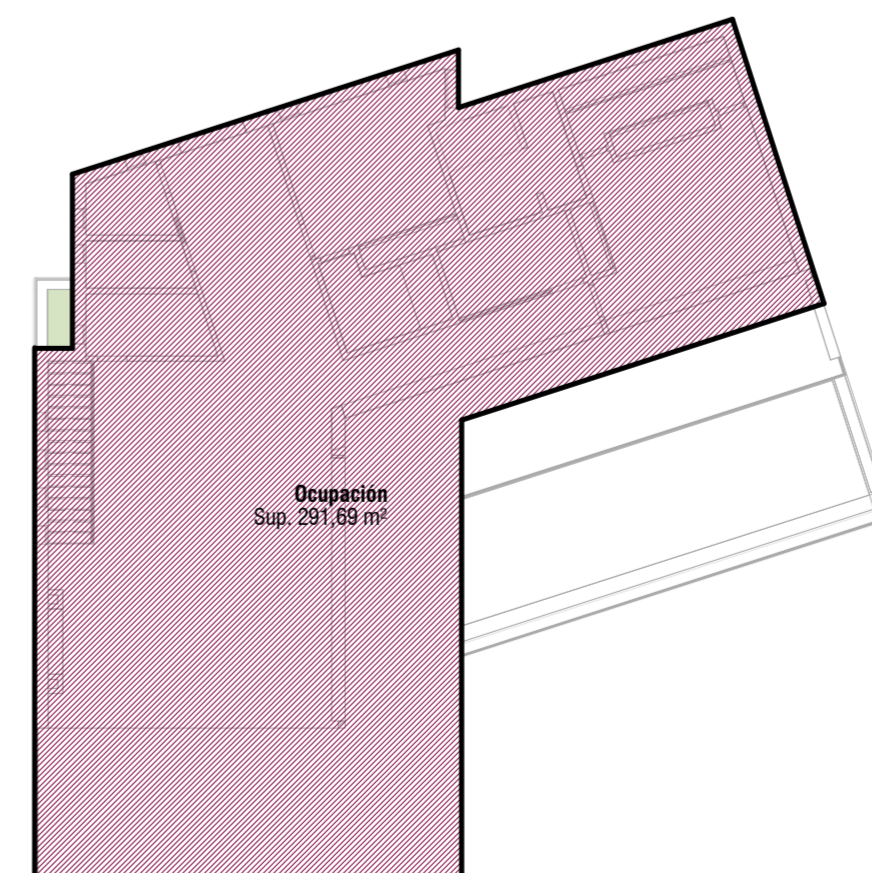

NORTE:

DATOS DE LA OBRA:

Proyecto básico de vivienda unifamiliar aislada y piscina

SITUACION:

Urbanización El Cerrojo 3
Termino municipal de Benahavis
Málaga

PLANO:

Justificaciones urbanísticas

CLIENTE / PROMOTOR:

South Harbour property Development SL

FECHA DEL PROYECTO:

Febrero 2020

FECHA DE LA REVISION:

CODIGO PROYECTO:

27-19

Nº DE PLANO:

12

ESCALA:

e: 1 : 200

ARQUITECTO:



Juan Antonio Doblas Hidalgo
arquitecto
Colegiado 1411 del COAMálaga
Centro Comercial Guadalmina
Local 7475 - San Pedro Alcántara
29670 MARBELLA (Málaga)
(+34) 669312631
jadoblasarquitecto@gmail.com



Emplazamiento vallado
e: 1 : 50



Puerta acceso peatonal y vehículos
e: 1 : 50

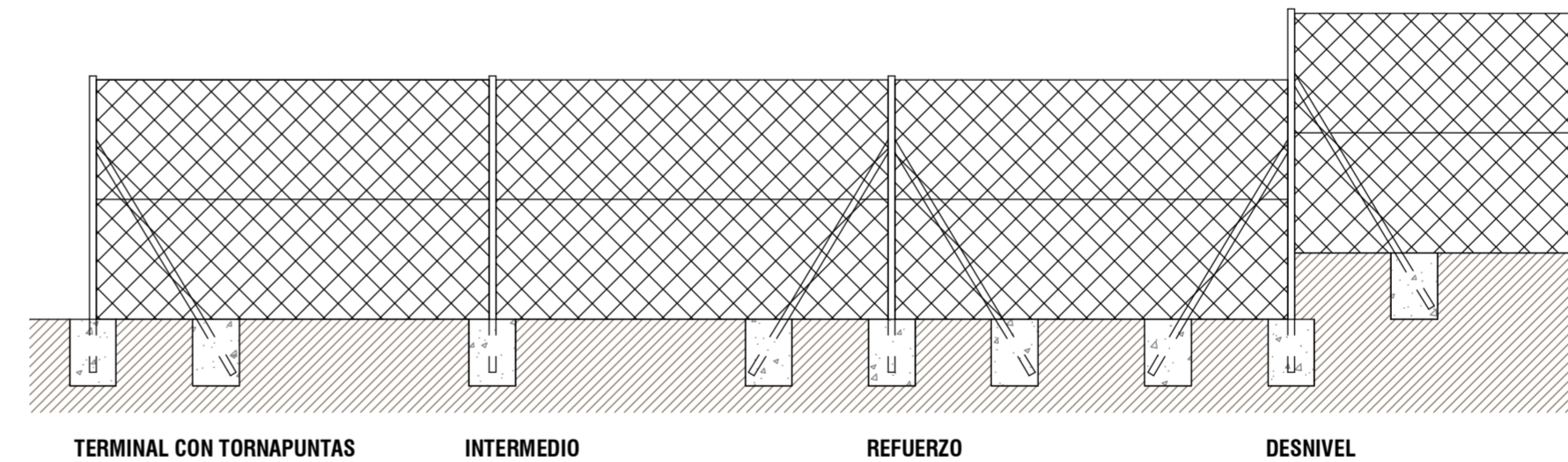

VALLADO PERIMETRAL DE PARCELA (Malla simple torsión)

Altura	1,80 mts.
Anchura	2,5/3/3,5 mts.
Material	Acero galvanizado

Vallado simple torsion
e: 1 : 50



Cerramiento 1,80 m ciego



NORTE:

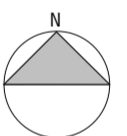

DATOS DE LA OBRA:

Proyecto básico de vivienda unifamiliar aislada y piscina

SITUACION:

Urbanización El Cerrojo 3
Termino municipal de Benahavis
Málaga

PLANO:

Cerramientos de parcela

CLIENTE / PROMOTOR:

South Harbour property Development SL

FECHA DEL PROYECTO:

Febrero 2020

FECHA DE LA REVISION:

CODIGO PROYECTO:

27-19

Nº DE PLANO:

13

ESCALA:

e: Como se indica

ARQUITECTO:



Juan Antonio Doblas Hidalgo
arquitecto
Colegiado 1411 del COAMálaga
Centro Comercial Guadalmina
Local 7475 - San Pedro Alcántara
29870 Marbella (Málaga)
(+34) 669312631
jadoblasarquitecto@gmail.com