

Planta Baja

ARQUITECTO DIRECTOR: ISMAEL MERIDA GOMEZ	ISMAEL MERIDA ARQUITECTOS <small>C/ Príncipe de Asturias, 10 - 29011 Málaga - España</small>		PROYECTO Nº: 726/20
	PROYECTO: PROYECTO B ÁSICO DE VIVIENDA UNIFAMILIAR Y PISCINA		PLANO Nº: AA02
SITUACION: C/ I-G, PARCELA 70 (A-I), NUEVA ANDALUCÍA, MARBELLA (MÁLAGA)		ESCALA: 1 : 50	
PLANO: ALBAÑILERÍA Y ACABADOS P.SOTANO		FECHA: NOVIEMBRE 2021	
PROPIEDAD: D. MICHAEL QUAIPE			

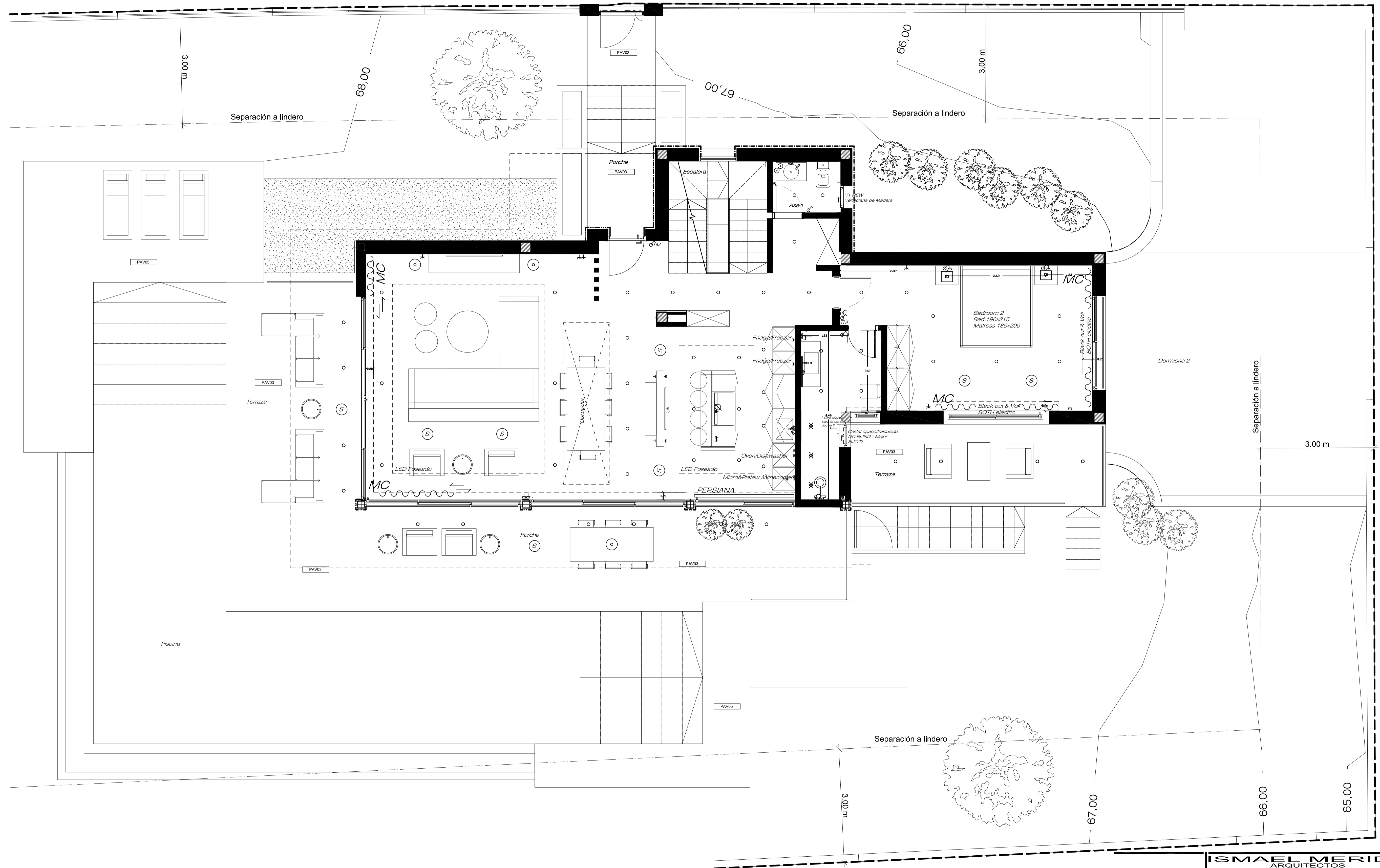

Planta Baja

ISMAEL MERIDA ARQUITECTOS		PROYECTO Nº: 726/20
PROYECTO: PROYECTO B BÁSICO DE VIVIENDA UNIFAMILIAR Y PISCINA		PLANO Nº: AA02
SITUACIÓN: C/ I-G, PARCELA 70 (A-I), NUEVA ANDALUCÍA, MÁLAGA (MÁLAGA)		ESCALA: 1 : 50
PLANO: ALBAÑILERÍA Y ACABADOS P.BAJA		FECHA: NOVIEMBRE 2021
PROPIEDAD: D. MICHAEL QUAIPE		

ARQUITECTO DIRECTOR:

 ISMAEL MERIDA GOMEZ

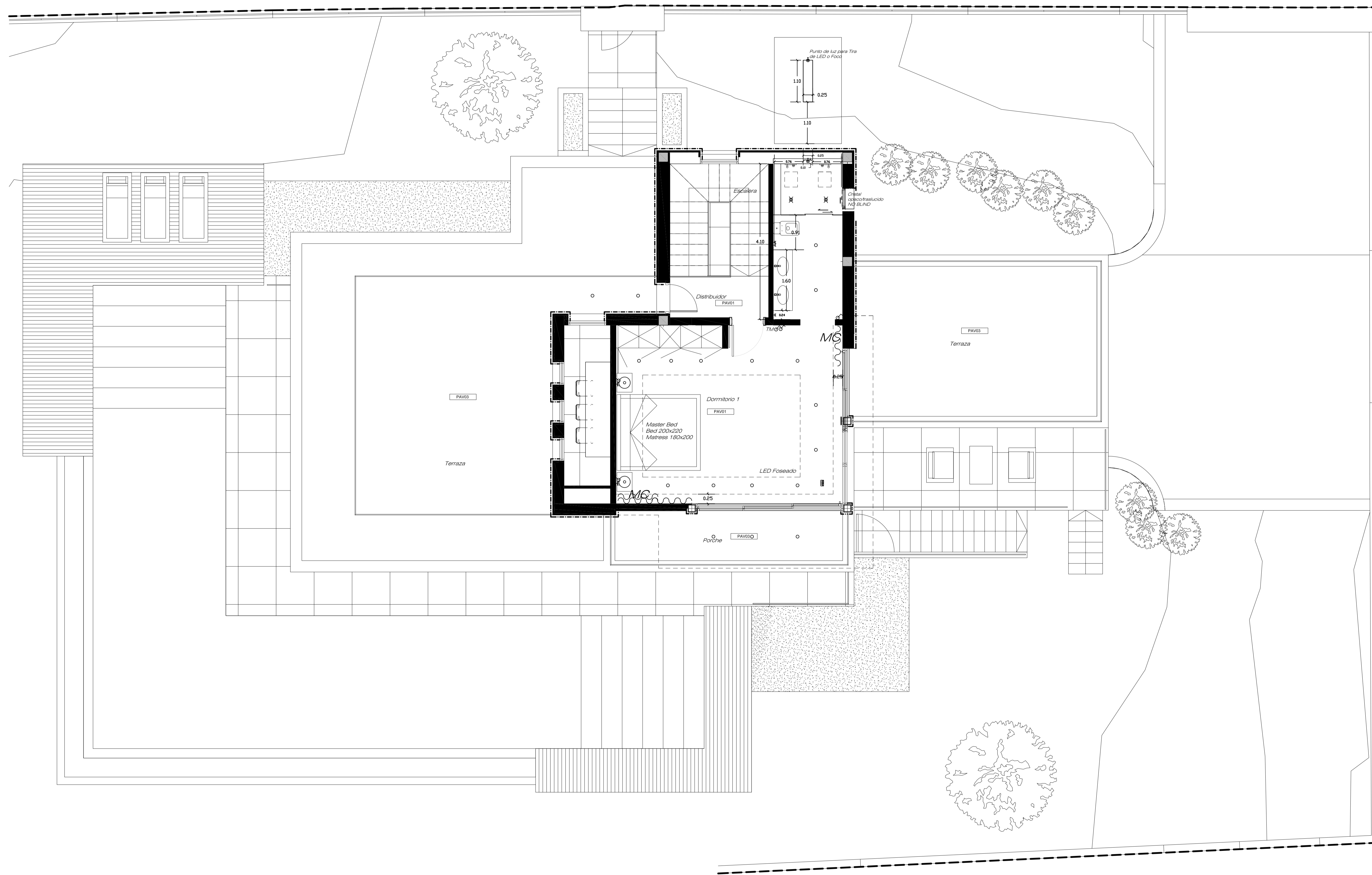

Planta Baja

ARQUITECTO DIRECTOR: ISMAEL MERIDA GOMEZ	ISMAEL MERIDA ARQUITECTOS <small>Comprensión de Necesidades - Distribución de Espacios - Operación de Proyecto - Planificación - Seguimiento</small>	PROYECTO N°: 726/20 PLANO N°: AA02
	PROYECTO: PROYECTO B ÁSICO DE VIVIENDA UNIFAMILIAR Y PISCINA	PROPIEDAD: D. MICHAEL QUAIPE
	SITUACION: C/ I-G, PARCELA 70 (A-I), NUEVA ANDALUCÍA, MARBELLA (MÁLAGA)	
	PLANO: ALBAÑILERÍA Y ACABADOS P.ALTA	
	ESCALA: 1 : 50	
	FECHA: NOVIEMBRE 2021	