



AMARANTA

LIVING CASARES GOLF

|

— FLOOR PLANS —





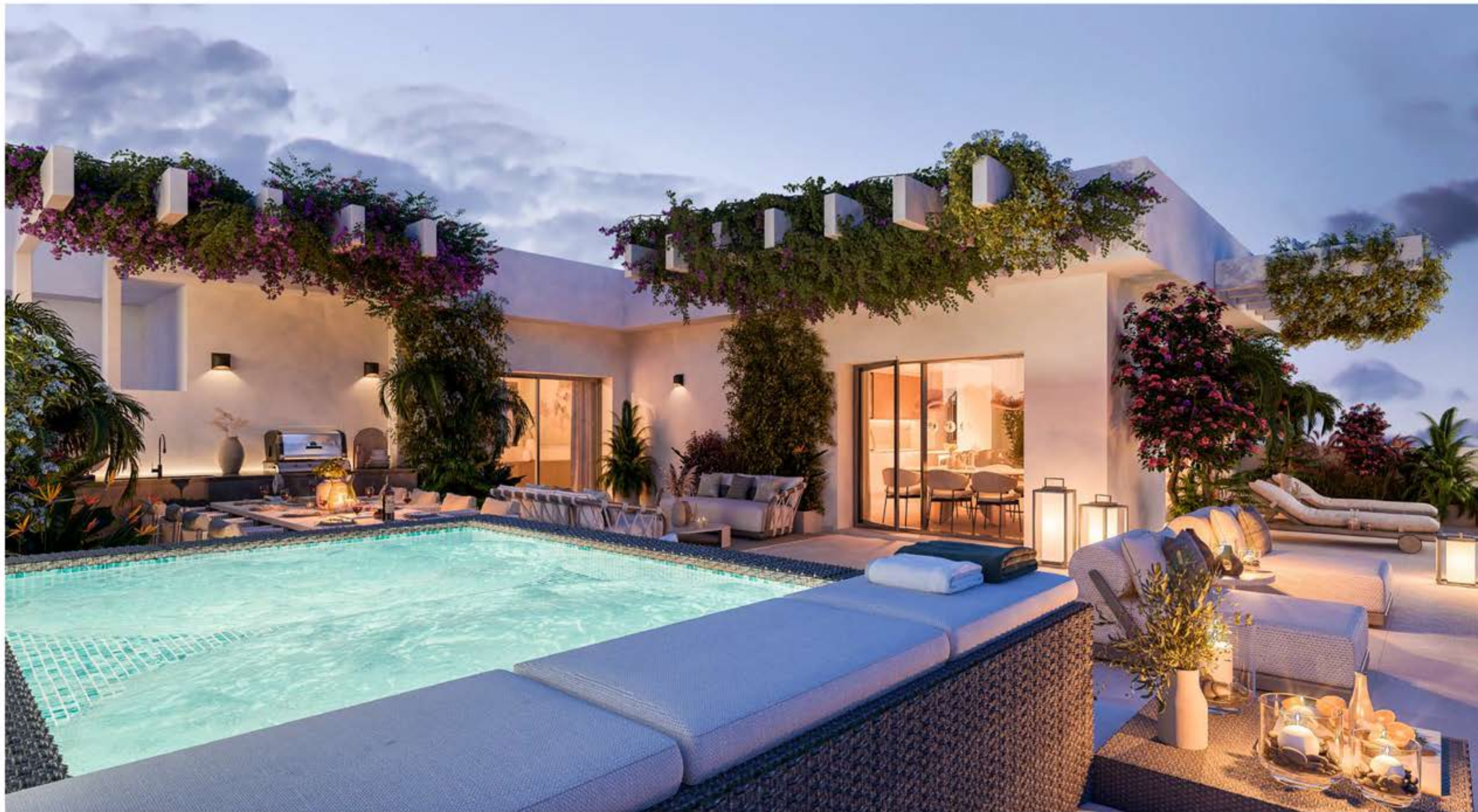

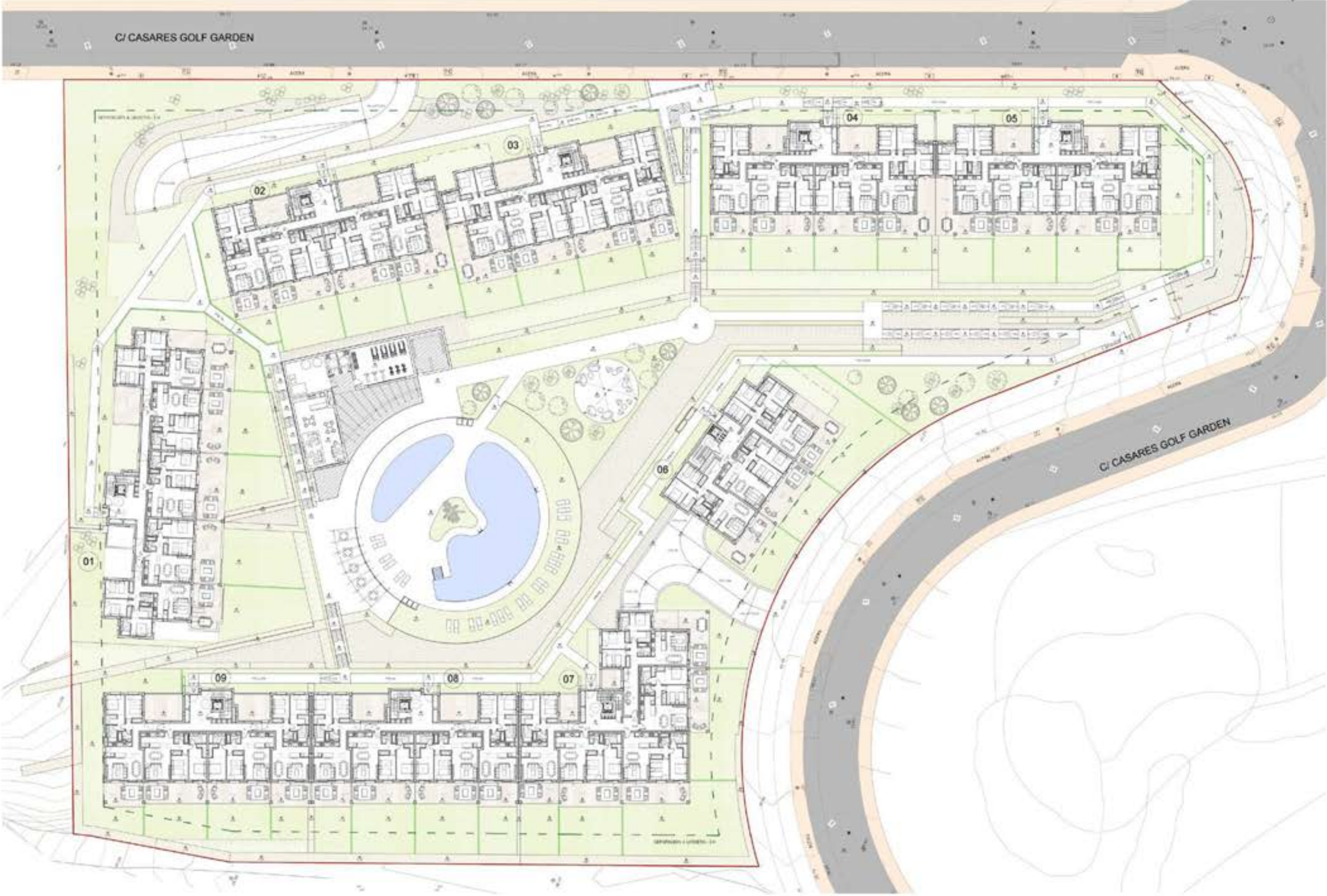

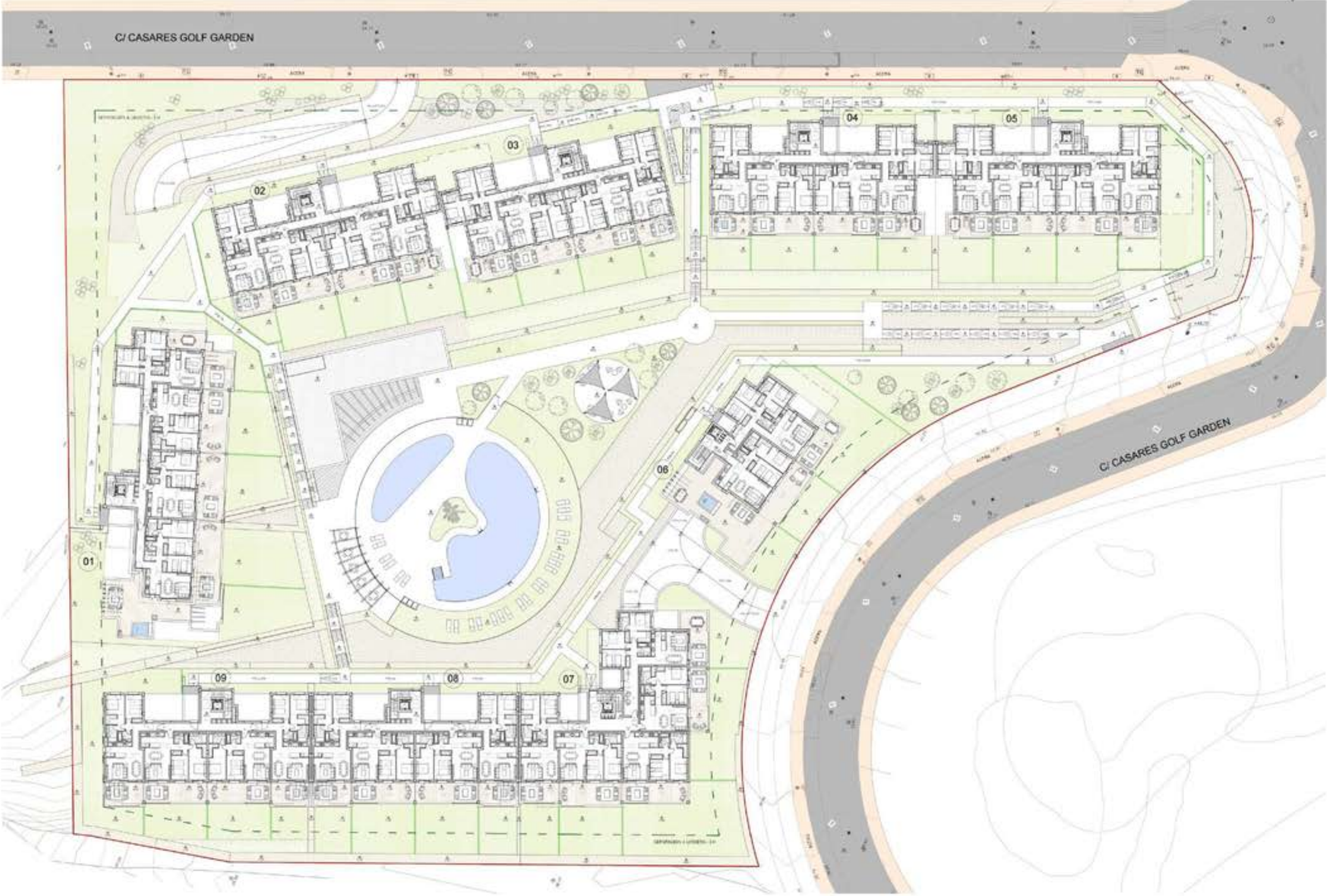





BLOCK 6

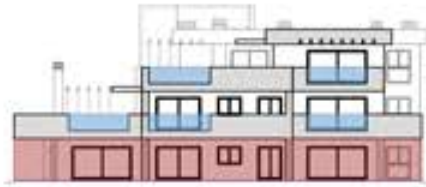

AMARANTA LIVING CASARES GOLF
CASARES (MÁLAGA)

BLOQUE 6 PLANTA BAJA

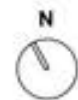
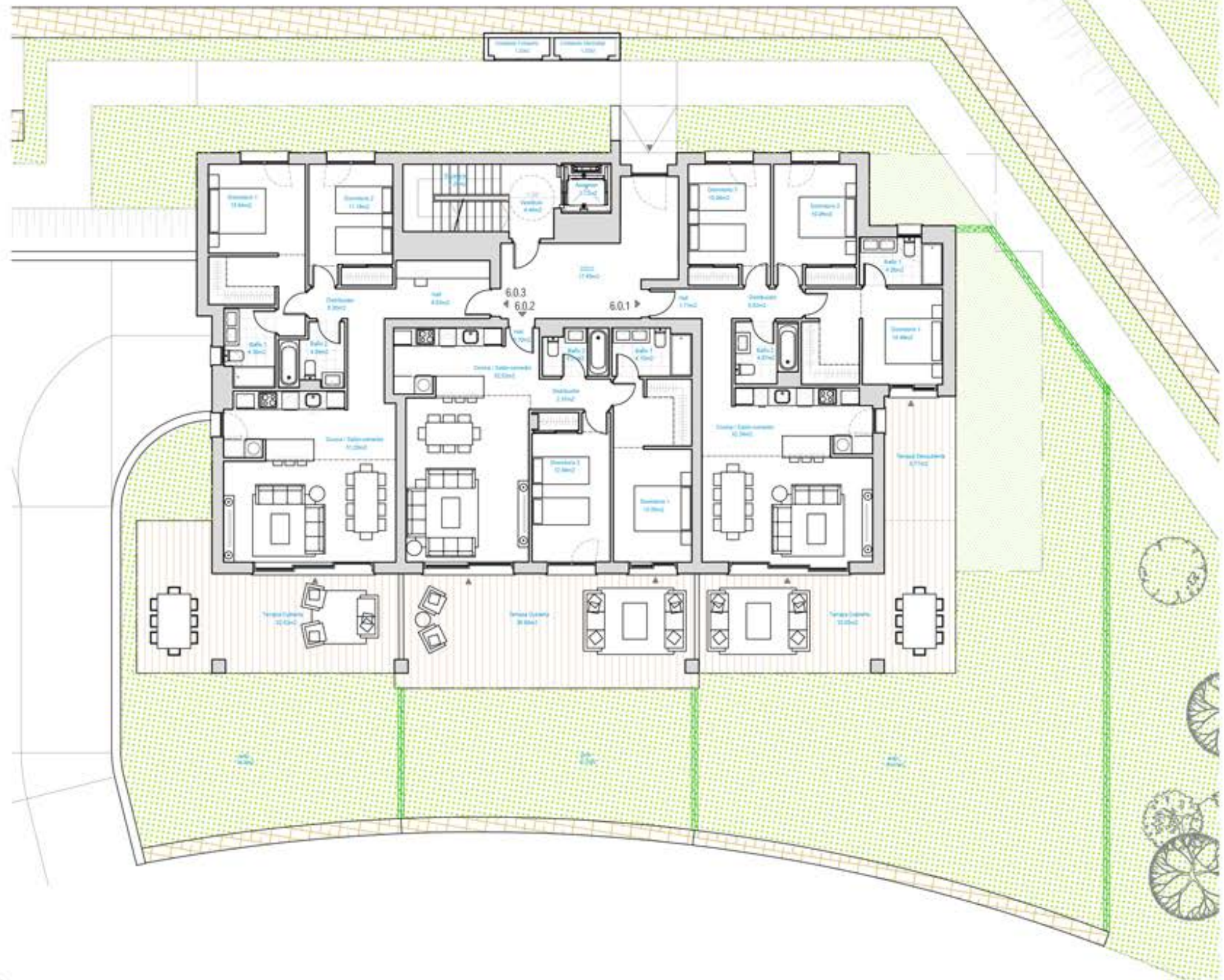

ESCALA GRÁFICA



Documento no Contractual ni Vinculante. La información y material gráfico que aparecen en este documento son meramente indicativos, no tienen valor contractual y por lo tanto podrán experimentar modificaciones por distintos motivos, tales como exigencias técnicas, legales o a iniciativa de la Dirección Facultativa del proyecto. La jardinería, decoración y mobiliario, infografía y/o cualquier otra información gráfica se han introducido con una función meramente decorativa y por lo tanto no vinculante. El resto de la información referida al Decreto 218/2005 de la Junta de Andalucía está a completa disposición en nuestras oficinas para su consulta.

Rough Translation. Information, computer graphics and all the graphic documentation that appear in this brochure are merely indicative, have no contractual value and are experimental due to technical, legal or initiative requirements of the Project Management. The gardening, decoration and furniture are merely decorative and not binding. The other information referred to in D. 218/2005 of the Junta de Andalucía, is available in our offices for consultation.



AMARANTA LIVING CASARES GOLF
CASARES (MÁLAGA)

BLOQUE 6 PLANTA PRIMERA

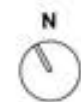
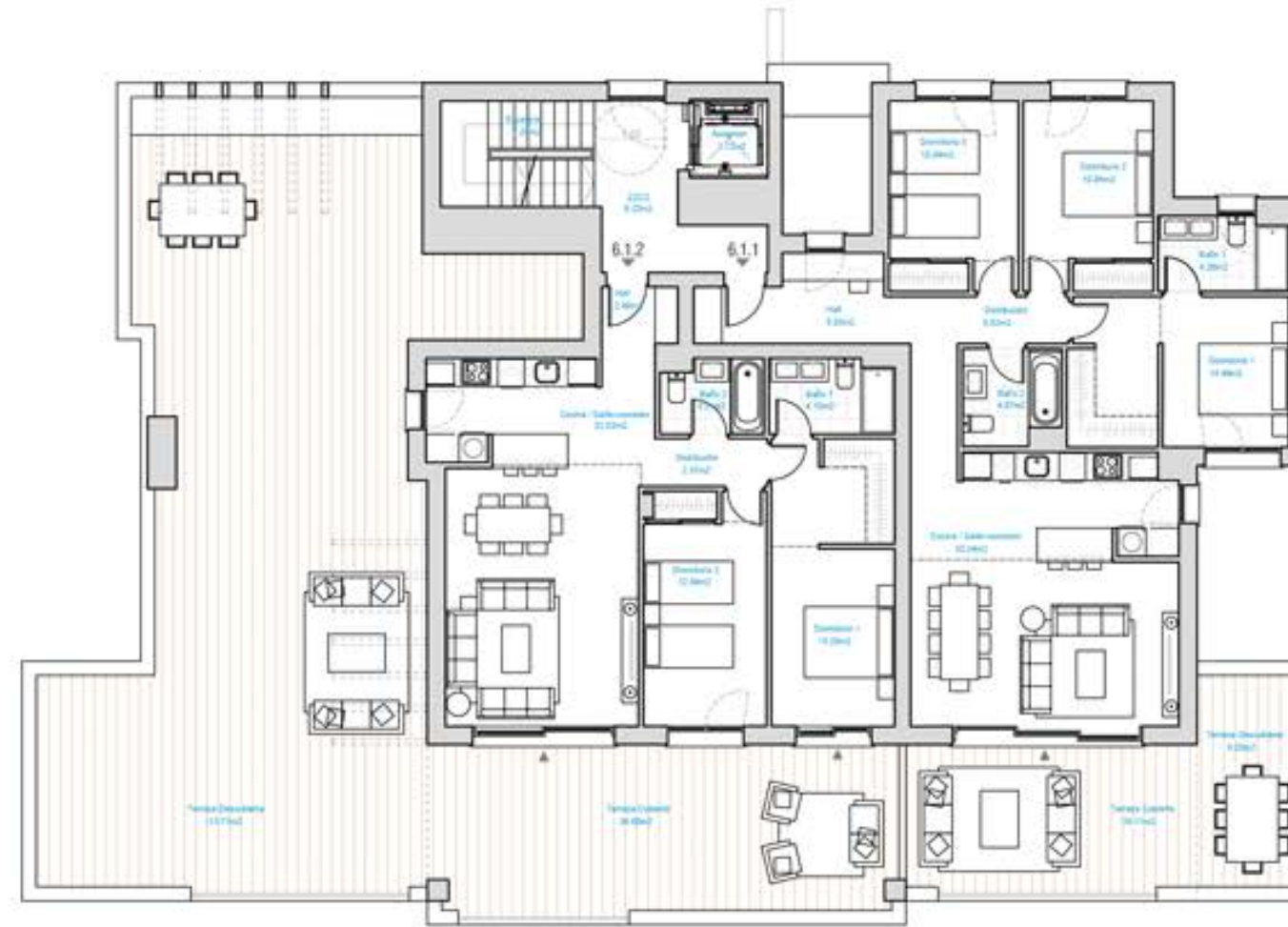

ESCALA GRÁFICA



Documento no Contractual ni Vinculante. La información y material gráfico que aparecen en este documento son meramente indicativos, no tienen valor contractual y por lo tanto podrán experimentar modificaciones por distintos motivos, tales como exigencias técnicas, legales o a iniciativa de la Dirección Facultativa del proyecto. La jardinería, decoración y mobiliario, infografía y/o cualquier otra información gráfica se han introducido con una función meramente decorativa y por lo tanto no vinculante. El resto de la información referida al Decreto 218/2005 de la Junta de Andalucía está a completa disposición en nuestras oficinas para su consulta.

Rough Translation. Information, computer graphics and all the graphic documentation that appear in this brochure are merely indicative, have no contractual value and are experimental due to technical, legal or initiative requirements of the Project Management. The gardening, decoration and furniture are merely decorative and not binding. The other information referred to in D. 218/2005 of the Junta de Andalucía, is available in our offices for consultation.

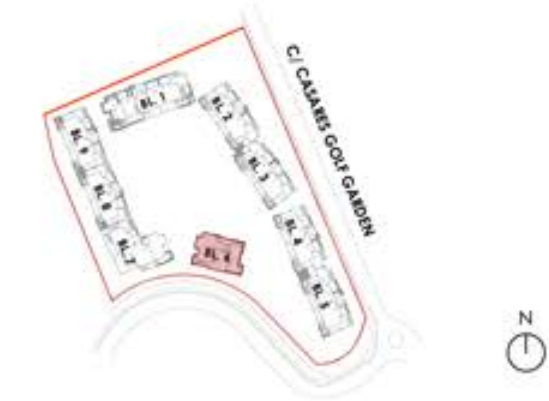

AMARANTA LIVING CASARES GOLF
CASARES (MÁLAGA)

BLOQUE 6 PLANTA ÁTICO

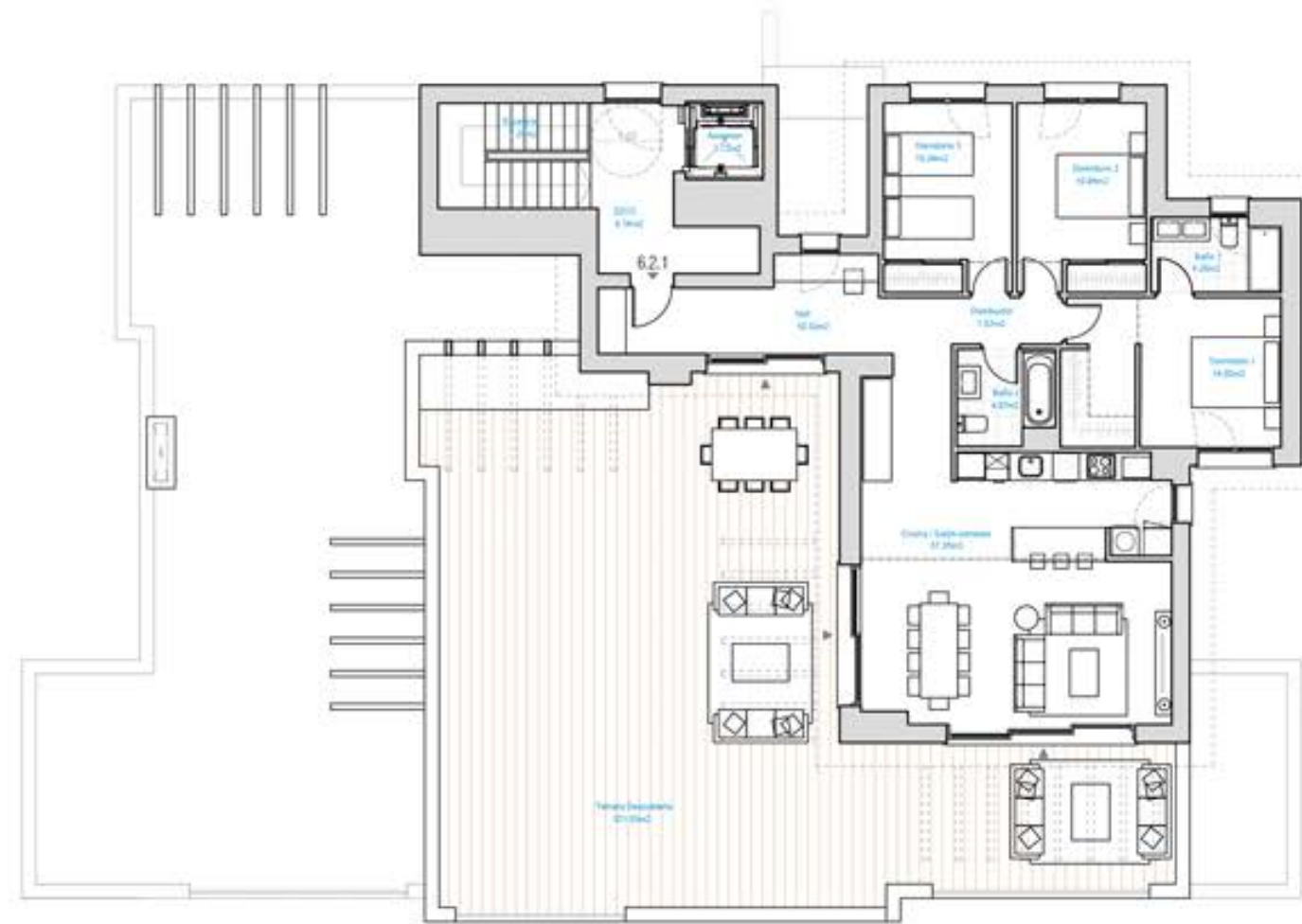

ESCALA GRÁFICA



Documento no Contractual ni Vinculante. La información y material gráfico que aparecen en este documento son meramente indicativos, no tienen valor contractual y por lo tanto podrán experimentar modificaciones por distintos motivos, tales como exigencias técnicas, legales o a iniciativa de la Dirección Facultativa del proyecto. La jardinería, decoración y mobiliario, infografía y/o cualquier otra información gráfica se han introducido con una función meramente decorativa y por lo tanto no vinculante. El resto de la información referida al Decreto 218/2005 de la Junta de Andalucía está a completa disposición en nuestras oficinas para su consulta.

Rough Translation. Information, computer graphics and all the graphic documentation that appear in this brochure are merely indicative, have no contractual value and are experimental due to technical, legal or initiative requirements of the Project Management. The gardening, decoration and furniture are merely decorative and not binding. The other information referred to in D. 218/2005 of the Junta de Andalucía, is available in our offices for consultation.

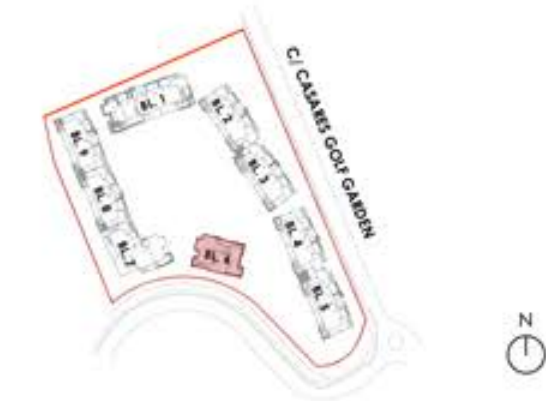

AMARANTA LIVING CASARES GOLF
CASARES (MÁLAGA)

VIVIENDA 6.0.1

BLOQUE 6

3 DORMITORIOS

SUPERFICIES

Superficie Construida Vivienda	102,92 m ²
Superficie Construida Terrazas	41,79 m ²
Superficie Construida + Z.Z.CC.	121,14 m ²
Superficie Construida Total	162,93 m²
Superficie Útil Vivienda	84,29 m ²
Superficie Útil Terrazas	41,79 m ²
Superficie Útil Total	126,08 m²
Jardín	154,15 m²
Según DECRETO 218 / 2005 del BOJA	
Superficie Útil	92,72 m ²
Superficie Construida	129,57 m ²

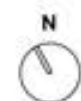
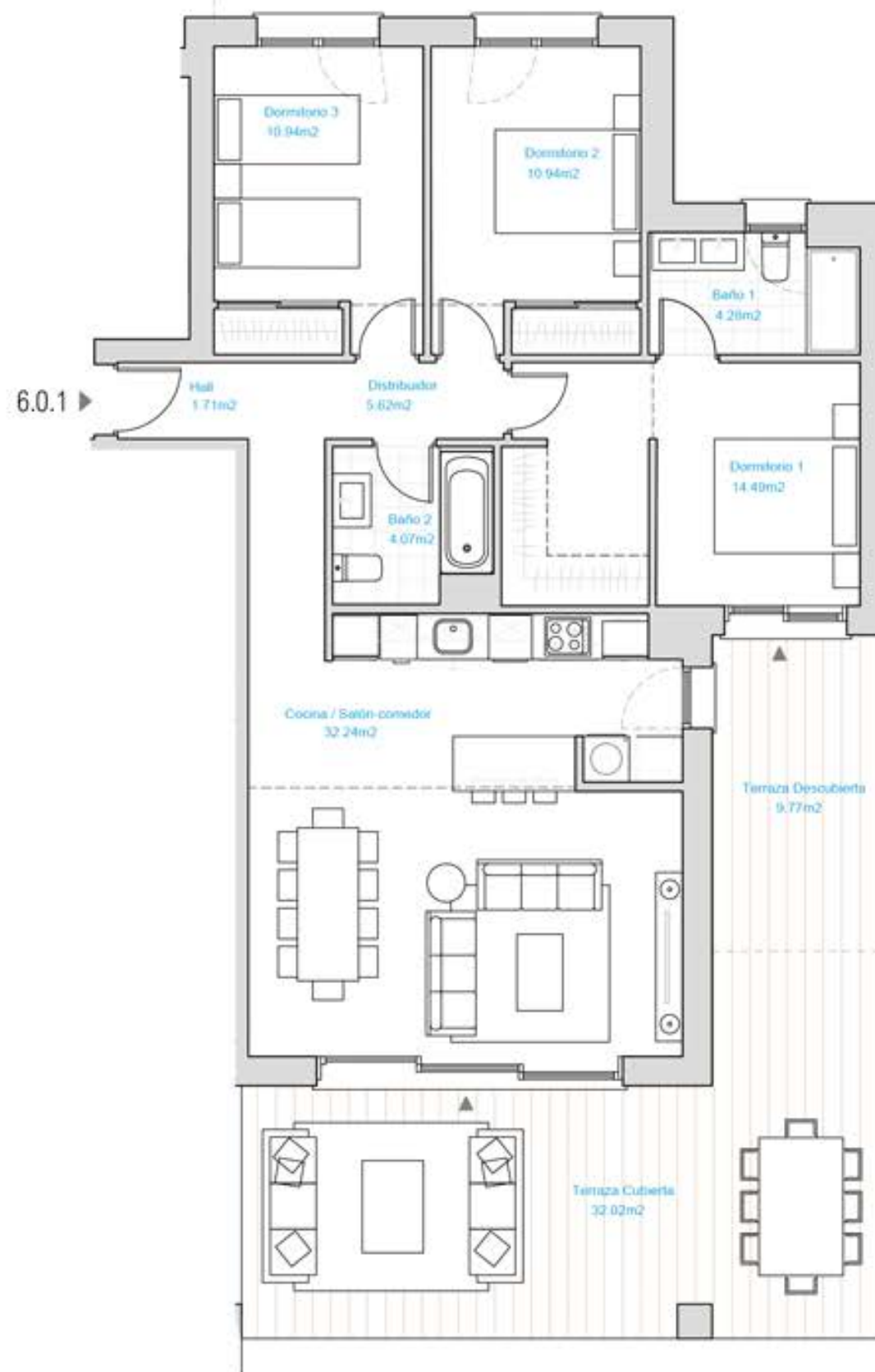

ESCALA GRÁFICA

0 5 10 m

Documento no Contractual ni Vinculante. La información y material gráfico que aparecen en este documento son meramente indicativos, no tienen valor contractual y por lo tanto podrán experimentar modificaciones por distintos motivos, tales como exigencias técnicas, legales o a iniciativa de la Dirección Facultativa del proyecto. La jardinería, decoración y mobiliario, infografía y/o cualquier otra información gráfica se han introducido con una función meramente decorativa y por lo tanto no vinculante. El resto de la información referida al Decreto 218/2005 de la Junta de Andalucía está a completa disposición en nuestras oficinas para su consulta.

Rough Translation. Information, computer graphics and all the graphic documentation that appear in this brochure are merely indicative, have no contractual value and are experimental due to technical, legal or initiative requirements of the Project Management. The gardening, decoration and furniture are merely decorative and not binding. The other information referred to in D. 218/2005 of the Junta de Andalucía, is available in our offices for consultation.

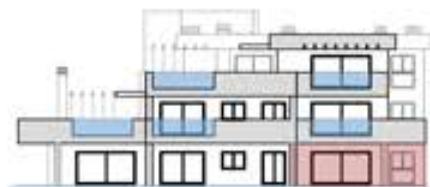
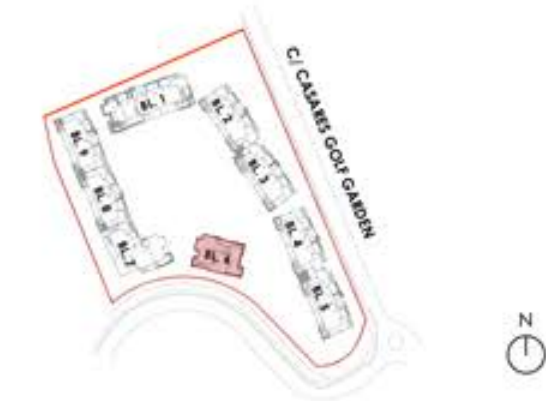

AMARANTA LIVING CASARES GOLF
CASARES (MÁLAGA)

VIVIENDA 6.0.1

BLOQUE 6

3 DORMITORIOS

SUPERFICIES

Superficie Construida Vivienda	102,92 m ²
Superficie Construida Terrazas	41,79 m ²
Superficie Construida + Z.Z.CC.	121,14 m ²
Superficie Construida Total	162,93 m²
Superficie Útil Vivienda	84,29 m ²
Superficie Útil Terrazas	41,79 m ²
Superficie Útil Total	126,08 m²
Jardín	154,15 m²
Según DECRETO 218 / 2005 del BOJA	
Superficie Útil	92,72 m ²
Superficie Construida	129,57 m ²

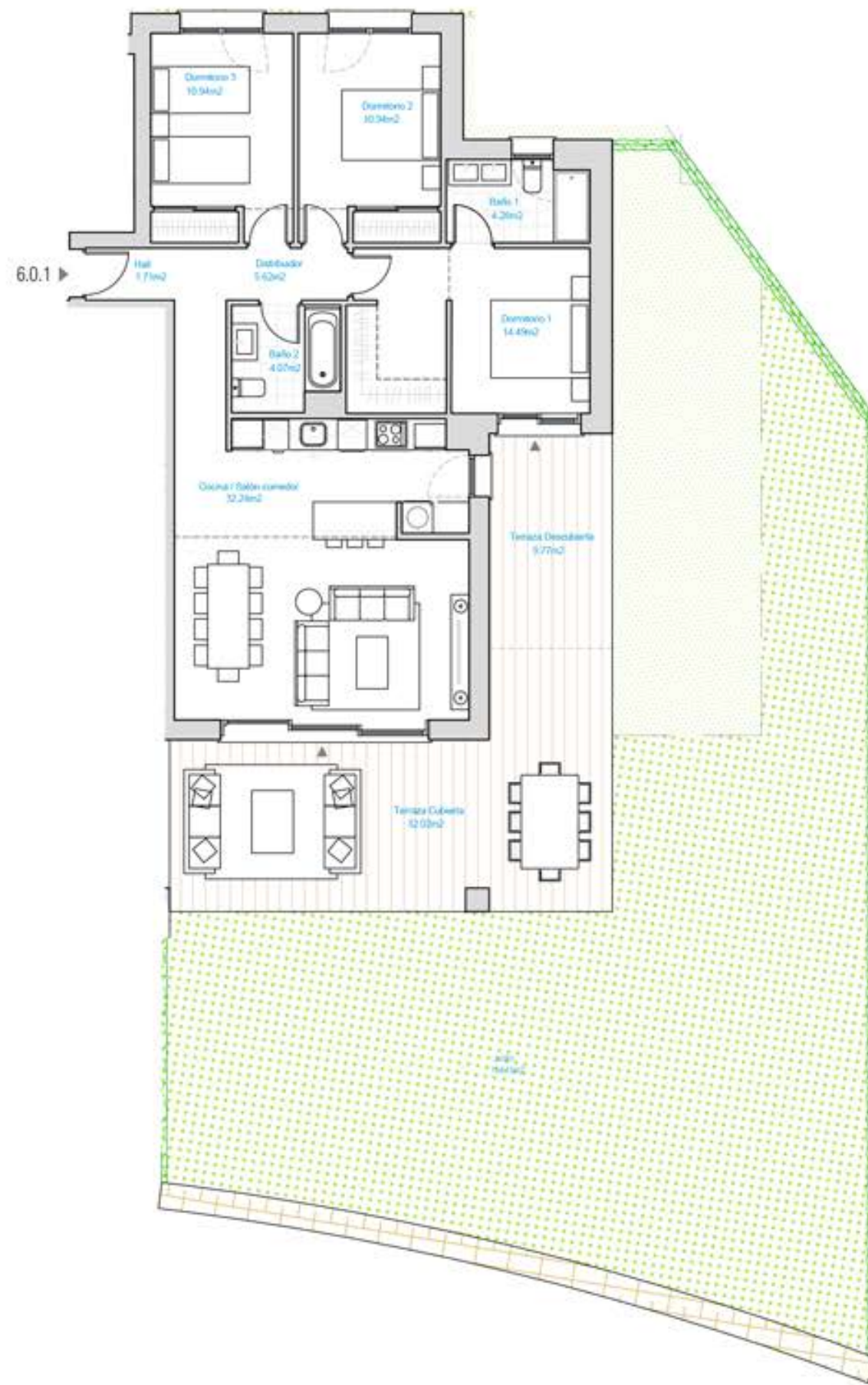

ESCALA GRÁFICA

0 5 10 m

Documento no Contractual ni Vinculante. La información y material gráfico que aparecen en este documento son meramente indicativos, no tienen valor contractual y por lo tanto podrán experimentar modificaciones por distintos motivos, tales como exigencias técnicas, legales o a iniciativa de la Dirección Facultativa del proyecto. La jardinería, decoración y mobiliario, infografía y/o cualquier otra información gráfica se han introducido con una función meramente decorativa y por lo tanto no vinculante. El resto de la información referida al Decreto 218/2005 de la Junta de Andalucía está a completa disposición en nuestras oficinas para su consulta.

Rough Translation. Information, computer graphics and all the graphic documentation that appear in this brochure are merely indicative, have no contractual value and are experimental due to technical, legal or initiative requirements of the Project Management. The gardening, decoration and furniture are merely decorative and not binding. The other information referred to in D. 218/2005 of the Junta de Andalucía, is available in our offices for consultation.

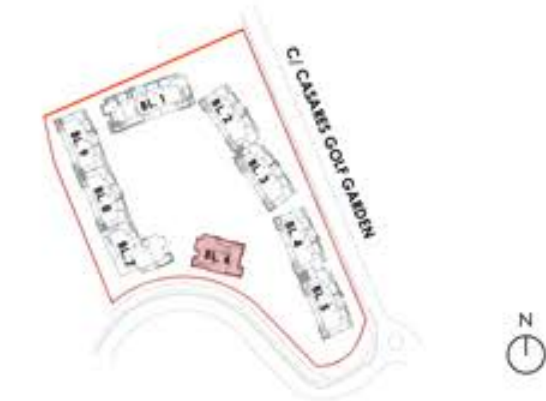

AMARANTA LIVING CASARES GOLF
CASARES (MÁLAGA)

VIVIENDA 6.0.3

BLOQUE 6

2 DORMITORIOS

SUPERFICIES

Superficie Construida Vivienda	95,74 m ²
Superficie Construida Terrazas	32,82 m ²
Superficie Construida + Z.Z.CC.	111,93 m ²
Superficie Construida Total	144,75 m²
Superficie Útil Vivienda	78,77 m ²
Superficie Útil Terrazas	32,82 m ²
Superficie Útil Total	111,59 m²
Jardín	58,38 m²
Según DECRETO 218 / 2005 del BOJA	
Superficie Útil	86,65 m ²
Superficie Construida	119,80 m ²

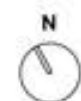
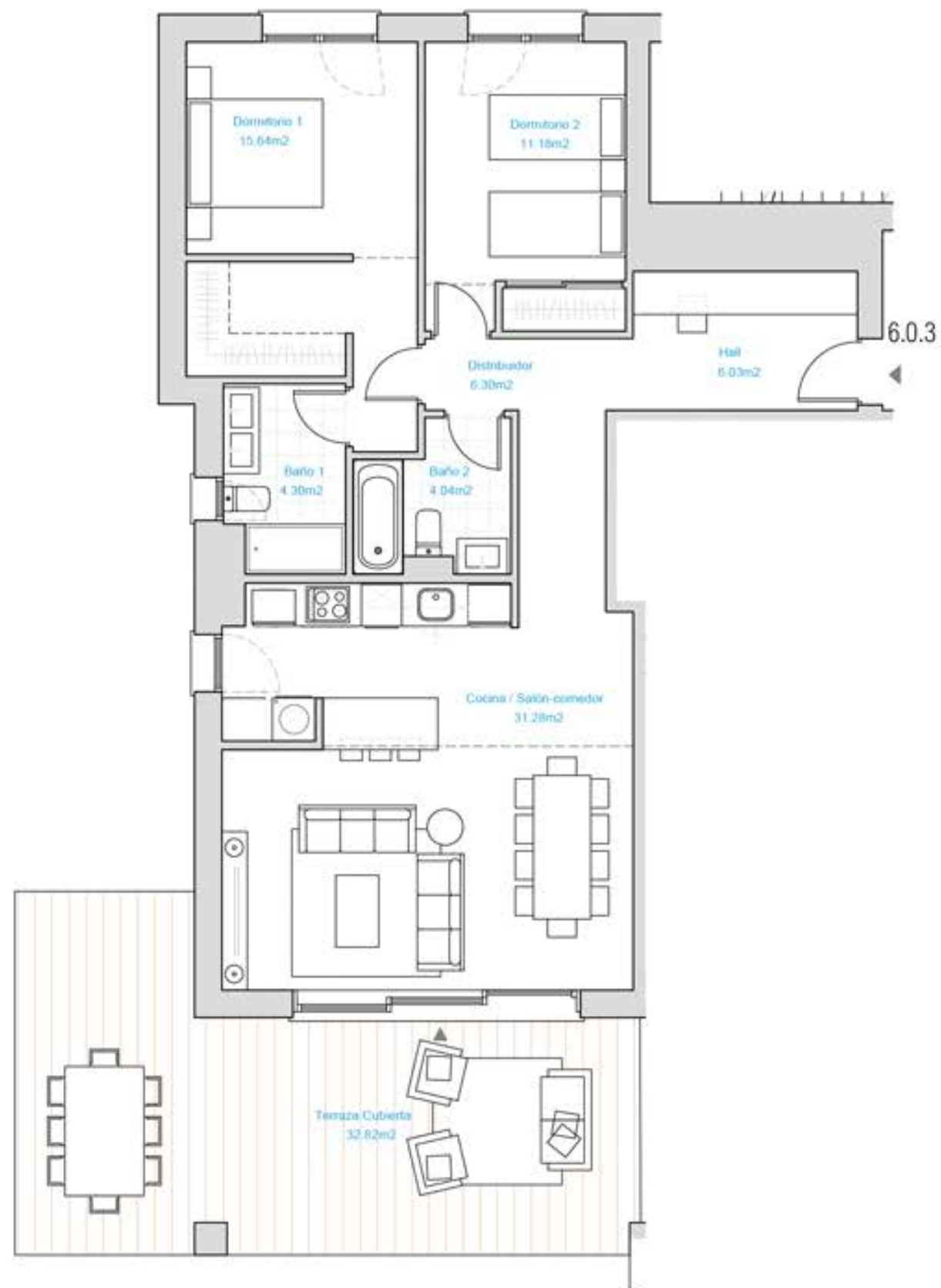

ESCALA GRÁFICA

0 5 10 m

Documento no Contractual ni Vinculante. La información y material gráfico que aparecen en este documento son meramente indicativos, no tienen valor contractual y por lo tanto podrán experimentar modificaciones por distintos motivos, tales como exigencias técnicas, legales o a iniciativa de la Dirección Facultativa del proyecto. La jardinería, decoración y mobiliario, infografía y/o cualquier otra información gráfica se han introducido con una función meramente decorativa y por lo tanto no vinculante. El resto de la información referida al Decreto 218/2005 de la Junta de Andalucía está a completa disposición en nuestras oficinas para su consulta.

Rough Translation. Information, computer graphics and all the graphic documentation that appear in this brochure are merely indicative, have no contractual value and are experimental due to technical, legal or initiative requirements of the Project Management. The gardening, decoration and furniture are merely decorative and not binding. The other information referred to in D. 218/2005 of the Junta de Andalucía, is available in our offices for consultation.

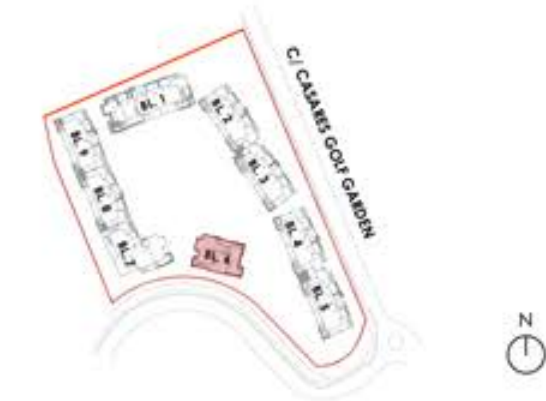

AMARANTA LIVING CASARES GOLF
CASARES (MÁLAGA)

VIVIENDA 6.0.3

BLOQUE 6

2 DORMITORIOS

SUPERFICIES

Superficie Construida Vivienda	95,74 m ²
Superficie Construida Terrazas	32,82 m ²
Superficie Construida + Z.Z.CC.	111,93 m ²
Superficie Construida Total	144,75 m²
Superficie Útil Vivienda	78,77 m ²
Superficie Útil Terrazas	32,82 m ²
Superficie Útil Total	111,59 m²
Jardín	58,38 m²
Según DECRETO 218 / 2005 del BOJA	
Superficie Útil	86,65 m ²
Superficie Construida	119,80 m ²

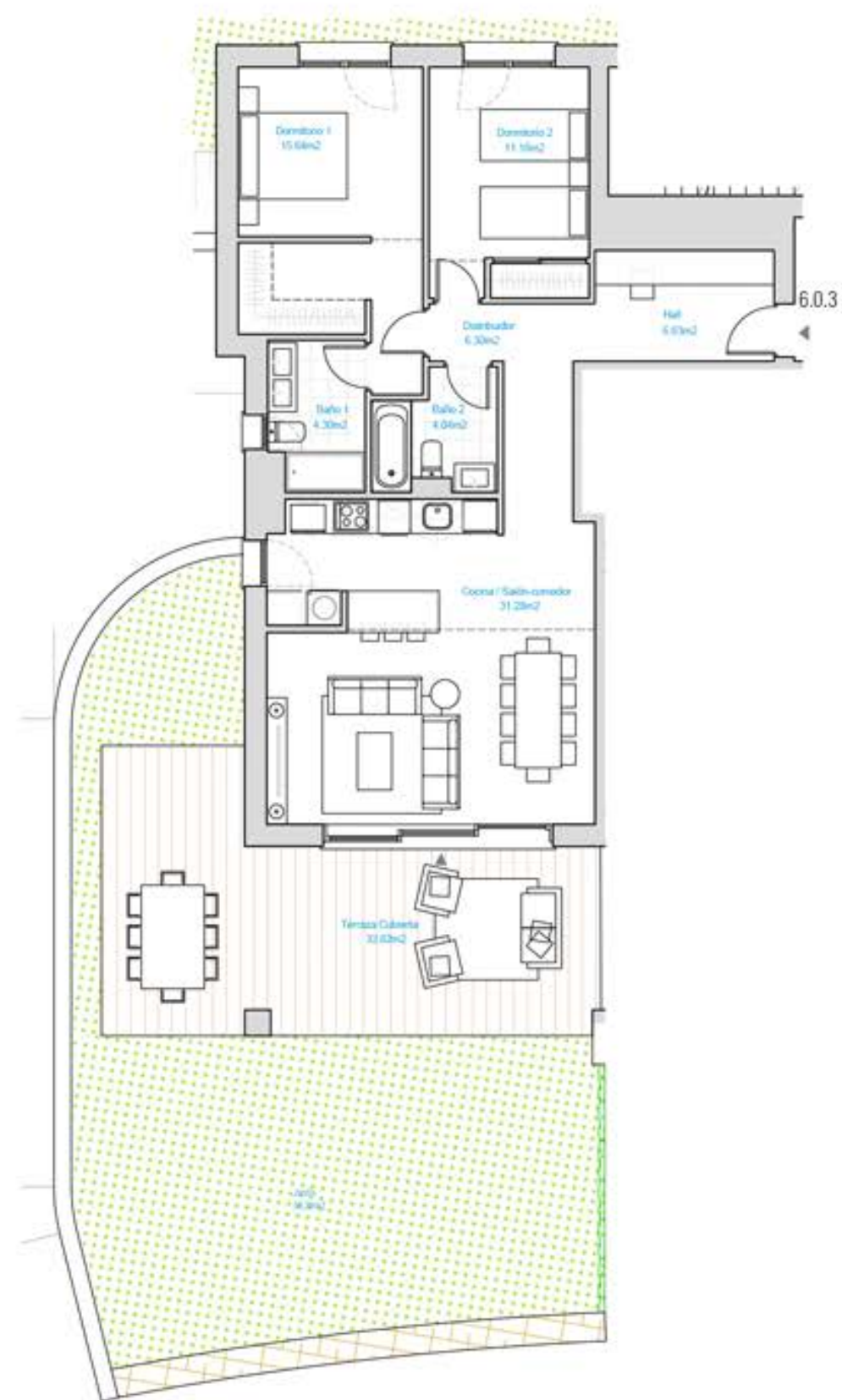

ESCALA GRÁFICA



Documento no Contractual ni Vinculante. La información y material gráfico que aparecen en este documento son meramente indicativos, no tienen valor contractual y por lo tanto podrán experimentar modificaciones por distintos motivos, tales como exigencias técnicas, legales o a iniciativa de la Dirección Facultativa del proyecto. La jardinería, decoración y mobiliario, infografía y/o cualquier otra información gráfica se han introducido con una función meramente decorativa y por lo tanto no vinculante. El resto de la información referida al Decreto 218/2005 de la Junta de Andalucía está a completa disposición en nuestras oficinas para su consulta.

Rough Translation. Information, computer graphics and all the graphic documentation that appear in this brochure are merely indicative, have no contractual value and are experimental due to technical, legal or initiative requirements of the Project Management. The gardening, decoration and furniture are merely decorative and not binding. The other information referred to in D. 218/2005 of the Junta de Andalucía, is available in our offices for consultation.

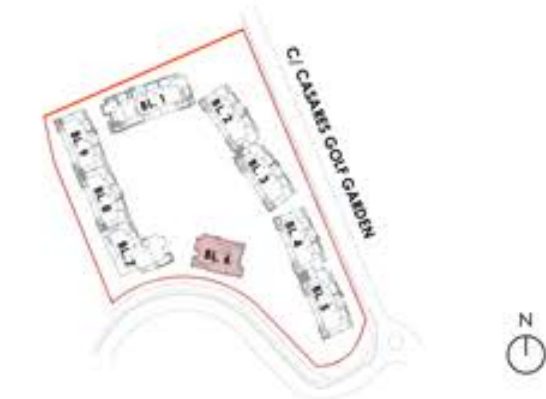

AMARANTA LIVING CASARES GOLF
CASARES (MÁLAGA)

VIVIENDA 6.1.2

BLOQUE 6

2 DORMITORIOS

SUPERFICIES

Superficie Construida Vivienda	88,36 m ²
Superficie Construida Terrazas	148,61 m ²
Superficie Construida + Z.Z.CC.	118,20 m ²
Superficie Construida Total	266,81 m²
Superficie Útil Vivienda	73,68 m ²
Superficie Útil Terrazas	148,61 m ²
Superficie Útil Total	222,29 m²

Según DECRETO 218 / 2005 del BOJA

Superficie Útil	81,05 m ²
Superficie Construida	125,56 m ²

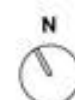
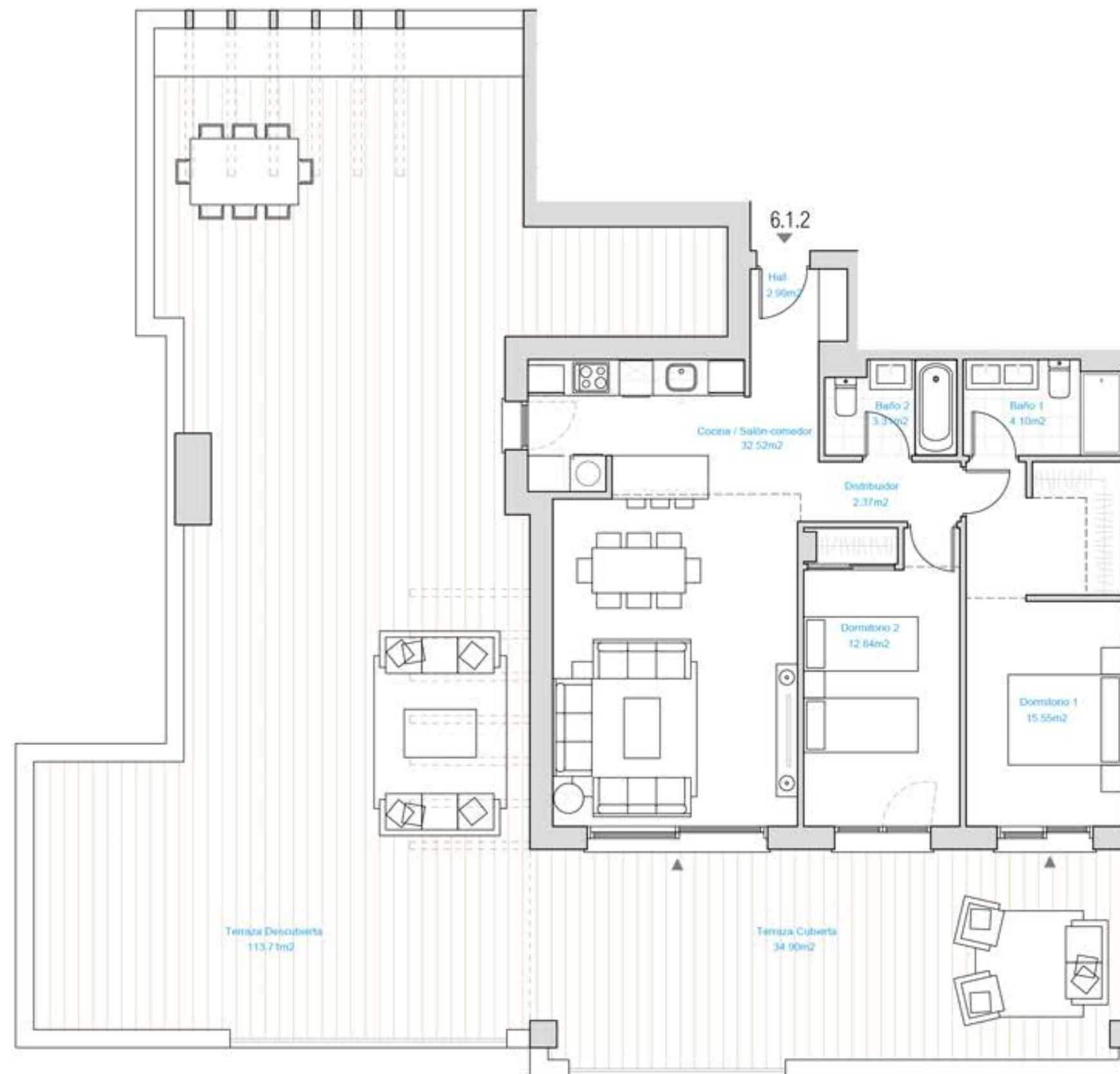

ESCALA GRÁFICA

0 5 10 m

Documento no Contractual ni Vinculante. La información y material gráfico que aparecen en este documento son meramente indicativos, no tienen valor contractual y por lo tanto podrán experimentar modificaciones por distintos motivos, tales como exigencias técnicas, legales o a iniciativa de la Dirección Facultativa del proyecto. La jardinería, decoración y mobiliario, infografía y/o cualquier otra información gráfica se han introducido con una función meramente decorativa y por lo tanto no vinculante. El resto de la información referida al Decreto 218/2005 de la Junta de Andalucía está a completa disposición en nuestras oficinas para su consulta.

Rough Translation. Information, computer graphics and all the graphic documentation that appear in this brochure are merely indicative, have no contractual value and are experimental due to technical, legal or initiative requirements of the Project Management. The gardening, decoration and furniture are merely decorative and not binding. The other information referred to in D. 218/2005 of the Junta de Andalucía, is available in our offices for consultation.



AMARANTA LIVING CASARES GOLF
CASARES (MÁLAGA)

VIVIENDA 6.2.1

BLOQUE 6

3 DORMITORIOS

SUPERFICIES

Superficie Construida Vivienda	126,31 m ²
Superficie Construida Terrazas	121,53 m ²
Superficie Construida + Z.Z.CC.	157,52 m ²
Superficie Construida Total	279,05 m²
Superficie Útil Vivienda	99,93 m ²
Superficie Útil Terrazas	121,53 m ²
Superficie Útil Total	221,46 m²

Según DECRETO 218 / 2005 del BOJA

Superficie Útil	109,92 m ²
Superficie Construida	167,51 m ²

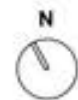
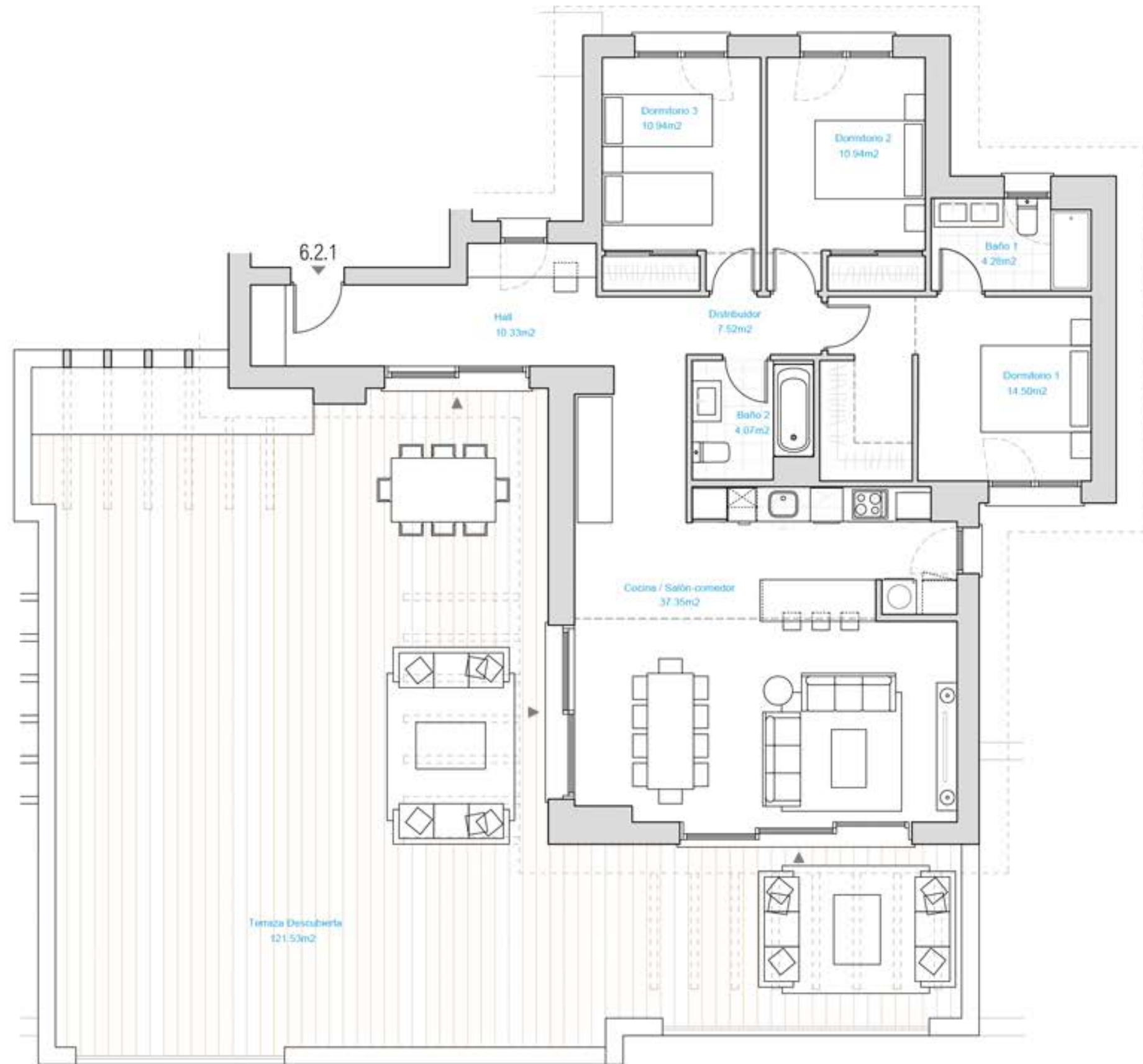

ESCALA GRÁFICA

0 5 10 m

Documento no Contractual ni Vinculante. La información y material gráfico que aparecen en este documento son meramente indicativos, no tienen valor contractual y por lo tanto podrán experimentar modificaciones por distintos motivos, tales como exigencias técnicas, legales o a iniciativa de la Dirección Facultativa del proyecto. La jardinería, decoración y mobiliario, infografía y/o cualquier otra información gráfica se han introducido con una función meramente decorativa y por lo tanto no vinculante. El resto de la información referida al Decreto 218/2005 de la Junta de Andalucía está a completa disposición en nuestras oficinas para su consulta.

Rough Translation. Information, computer graphics and all the graphic documentation that appear in this brochure are merely indicative, have no contractual value and are experimental due to technical, legal or initiative requirements of the Project Management. The gardening, decoration and furniture are merely decorative and not binding. The other information referred to in D. 218/2005 of the Junta de Andalucía, is available in our offices for consultation.





BLOCK 7



ALZADO SUROESTE

AMARANTA LIVING CASARES GOLF
CASARES (MÁLAGA)

BLOQUE 7 PLANTA BAJA



ESCALA GRÁFICA



Documento no Contractual ni Vinculante. La información y material gráfico que aparecen en este documento son meramente indicativos, no tienen valor contractual y por lo tanto podrán experimentar modificaciones por distintos motivos, tales como exigencias técnicas, legales o a iniciativa de la Dirección Facultativa del proyecto. La jardinería, decoración y mobiliario, infografía y/o cualquier otra información gráfica se han introducido con una función meramente decorativa y por lo tanto no vinculante. El resto de la información referida al Decreto 218/2005 de la Junta de Andalucía está a completa disposición en nuestras oficinas para su consulta.

Rough Translation. Information, computer graphics and all the graphic documentation that appear in this brochure are merely indicative, have no contractual value and are experimental due to technical, legal or initiative requirements of the Project Management. The gardening, decoration and furniture are merely decorative and not binding. The other information referred to in D. 218/2005 of the Junta de Andalucía, is available in our offices for consultation.



ALZADO SUROESTE

AMARANTA LIVING CASARES GOLF
CASARES (MÁLAGA)

BLOQUE 7 PLANTA PRIMERA

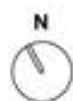
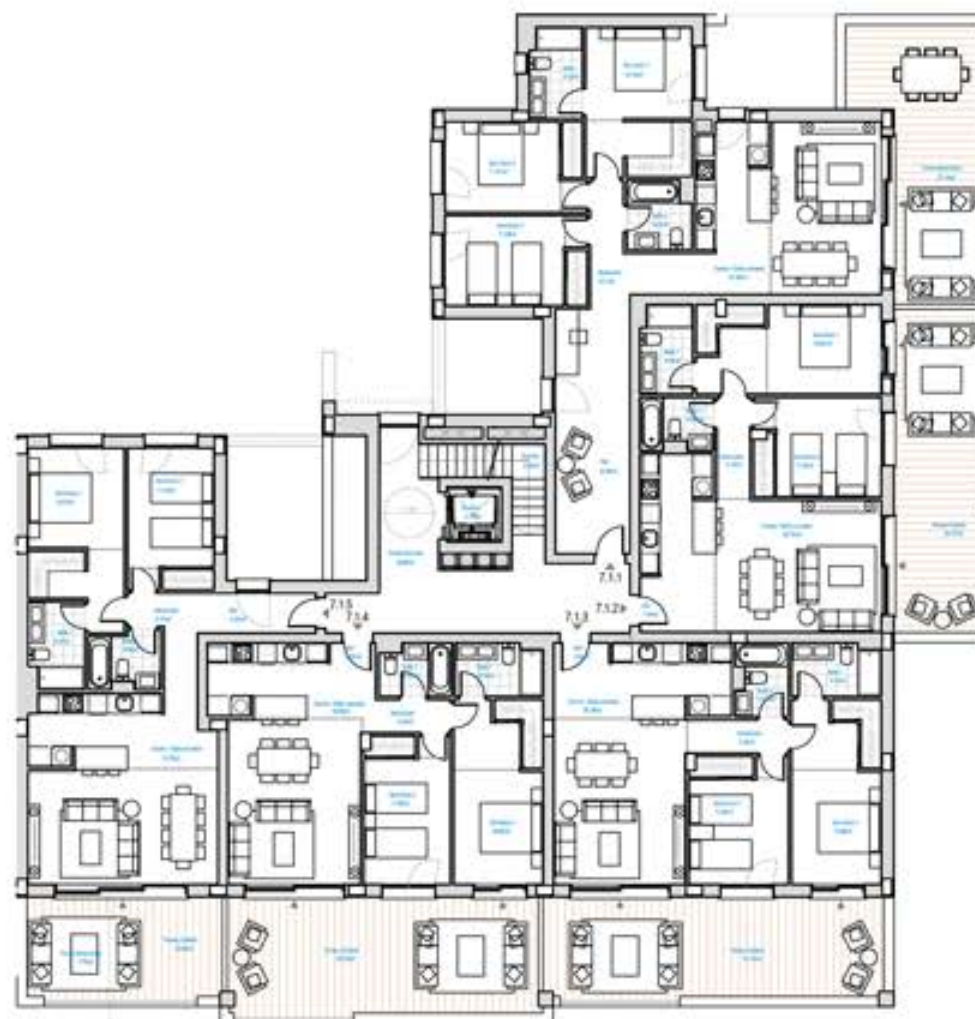

ESCALA GRÁFICA



Documento no Contractual ni Vinculante. La información y material gráfico que aparecen en este documento son meramente indicativos, no tienen valor contractual y por lo tanto podrán experimentar modificaciones por distintos motivos, tales como exigencias técnicas, legales o a iniciativa de la Dirección Facultativa del proyecto. La jardinería, decoración y mobiliario, infografía y/o cualquier otra información gráfica se han introducido con una función meramente decorativa y por lo tanto no vinculante. El resto de la información referida al Decreto 218/2005 de la Junta de Andalucía está a completa disposición en nuestras oficinas para su consulta.

Rough Translation. Information, computer graphics and all the graphic documentation that appear in this brochure are merely indicative, have no contractual value and are experimental due to technical, legal or initiative requirements of the Project Management. The gardening, decoration and furniture are merely decorative and not binding. The other information referred to in D. 218/2005 of the Junta de Andalucía, is available in our offices for consultation.



ALZADO SUROESTE

AMARANTA LIVING CASARES GOLF
CASARES (MÁLAGA)

BLOQUE 7 PLANTA ÁTICO



ESCALA GRÁFICA



Documento no Contractual ni Vinculante. La información y material gráfico que aparecen en este documento son meramente indicativos, no tienen valor contractual y por lo tanto podrán experimentar modificaciones por distintos motivos, tales como exigencias técnicas, legales o a iniciativa de la Dirección Facultativa del proyecto. La jardinería, decoración y mobiliario, infografía y/o cualquier otra información gráfica se han introducido con una función meramente decorativa y por lo tanto no vinculante. El resto de la información referida al Decreto 218/2005 de la Junta de Andalucía está a completa disposición en nuestras oficinas para su consulta.

Rough Translation. Information, computer graphics and all the graphic documentation that appear in this brochure are merely indicative, have no contractual value and are experimental due to technical, legal or initiative requirements of the Project Management. The gardening, decoration and furniture are merely decorative and not binding. The other information referred to in D. 218/2005 of the Junta de Andalucía, is available in our offices for consultation.

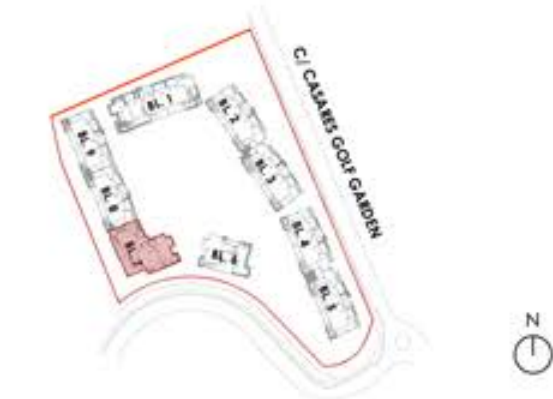

ALZADO SURESTE

AMARANTA LIVING CASARES GOLF
CASARES (MÁLAGA)

VIVIENDA 7.0.1

BLOQUE 7

3 DORMITORIOS

SUPERFICIES

Superficie Construida Vivienda	118,38 m ²
Superficie Construida Terrazas	51,13 m ²
Superficie Construida + Z.Z.CC.	139,72 m ²
Superficie Construida Total	190,85 m²
Superficie Útil Vivienda	97,01 m ²
Superficie Útil Terrazas	51,13 m ²
Superficie Útil Total	148,14 m²
Jardín	77,77 m²
Según DECRETO 218 / 2005 del BOJA	
Superficie Útil	106,71 m ²
Superficie Construida	149,42 m ²

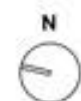
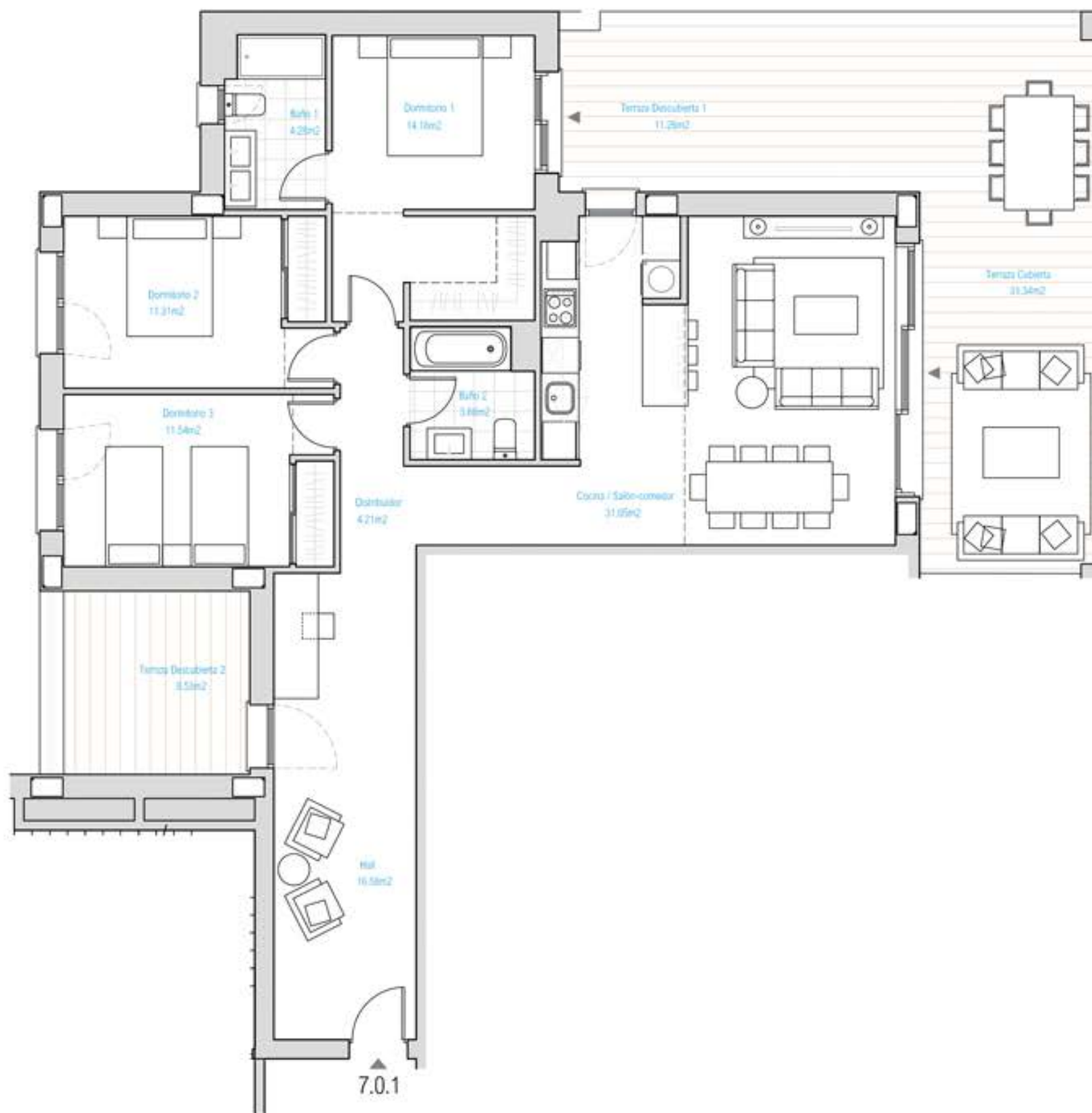

ESCALA GRÁFICA

0 5 10 m

Documento no Contractual ni Vinculante. La información y material gráfico que aparecen en este documento son meramente indicativos, no tienen valor contractual y por lo tanto podrán experimentar modificaciones por distintos motivos, tales como exigencias técnicas, legales o a iniciativa de la Dirección Facultativa del proyecto. La jardinería, decoración y mobiliario, infografía y/o cualquier otra información gráfica se han introducido con una función meramente decorativa y por lo tanto no vinculante. El resto de la información referida al Decreto 218/2005 de la Junta de Andalucía está a completa disposición en nuestras oficinas para su consulta.

Rough Translation. Information, computer graphics and all the graphic documentation that appear in this brochure are merely indicative, have no contractual value and are experimental due to technical, legal or initiative requirements of the Project Management. The gardening, decoration and furniture are merely decorative and not binding. The other information referred to in D. 218/2005 of the Junta de Andalucía, is available in our offices for consultation.



ALZADO SURESTE

AMARANTA LIVING CASARES GOLF
CASARES (MÁLAGA)

VIVIENDA 7.0.1

BLOQUE 7

3 DORMITORIOS

SUPERFICIES

Superficie Construida Vivienda	118,38 m ²
Superficie Construida Terrazas	51,13 m ²
Superficie Construida + Z.Z.CC.	139,72 m ²
Superficie Construida Total	190,85 m²
Superficie Útil Vivienda	97,01 m ²
Superficie Útil Terrazas	51,13 m ²
Superficie Útil Total	148,14 m²
Jardín	77,77 m²
Según DECRETO 218 / 2005 del BOJA	
Superficie Útil	106,71 m ²
Superficie Construida	149,42 m ²



ESCALA GRÁFICA



Documento no Contractual ni Vinculante. La información y material gráfico que aparecen en este documento son meramente indicativos, no tienen valor contractual y por lo tanto podrán experimentar modificaciones por distintos motivos, tales como exigencias técnicas, legales o a iniciativa de la Dirección Facultativa del proyecto. La jardinería, decoración y mobiliario, infografía y/o cualquier otra información gráfica se han introducido con una función meramente decorativa y por lo tanto no vinculante. El resto de la información referida al Decreto 218/2005 de la Junta de Andalucía está a completa disposición en nuestras oficinas para su consulta.

Rough Translation. Information, computer graphics and all the graphic documentation that appear in this brochure are merely indicative, have no contractual value and are experimental due to technical, legal or initiative requirements of the Project Management. The gardening, decoration and furniture are merely decorative and not binding. The other information referred to in D. 218/2005 of the Junta de Andalucía, is available in our offices for consultation.



ALZADO SUROESTE

AMARANTA LIVING CASARES GOLF
CASARES (MÁLAGA)

VIVIENDA 7.0.3

BLOQUE 7

2 DORMITORIOS

SUPERFICIES

Superficie Construida Vivienda	81,30 m ²
Superficie Construida Terrazas	34,53 m ²
Superficie Construida + Z.Z.CC.	95,88 m ²
Superficie Construida Total	130,41 m²
Superficie Útil Vivienda	68,83 m ²
Superficie Útil Terrazas	34,53 m ²
Superficie Útil Total	103,36 m²
Jardín	177,80 m²
Según DECRETO 218 / 2005 del BOJA	
Superficie Útil	75,71 m ²
Superficie Construida	102,77 m ²

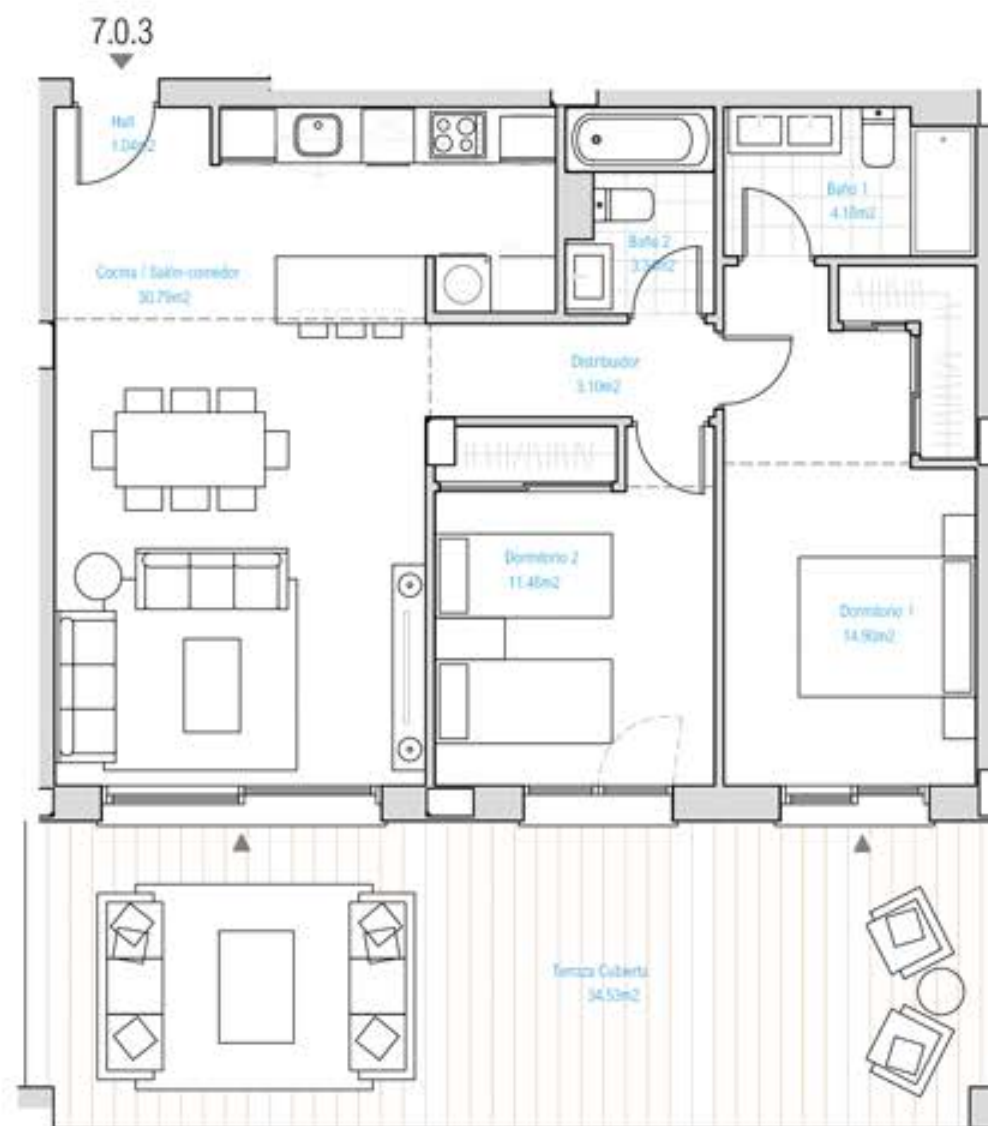

ESCALA GRÁFICA

0 5 10 m

Documento no Contractual ni Vinculante. La información y material gráfico que aparecen en este documento son meramente indicativos, no tienen valor contractual y por lo tanto podrán experimentar modificaciones por distintos motivos, tales como exigencias técnicas, legales o a iniciativa de la Dirección Facultativa del proyecto. La jardinería, decoración y mobiliario, infografía y/o cualquier otra información gráfica se han introducido con una función meramente decorativa y por lo tanto no vinculante. El resto de la información referida al Decreto 218/2005 de la Junta de Andalucía está a completa disposición en nuestras oficinas para su consulta.

Rough Translation. Information, computer graphics and all the graphic documentation that appear in this brochure are merely indicative, have no contractual value and are experimental due to technical, legal or initiative requirements of the Project Management. The gardening, decoration and furniture are merely decorative and not binding. The other information referred to in D. 218/2005 of the Junta de Andalucía, is available in our offices for consultation.



ALZADO SUROESTE

AMARANTA LIVING CASARES GOLF
CASARES (MÁLAGA)

VIVIENDA 7.0.3

BLOQUE 7

2 DORMITORIOS

SUPERFICIES

Superficie Construida Vivienda	81,30 m ²
Superficie Construida Terrazas	34,53 m ²
Superficie Construida + Z.Z.CC.	95,88 m ²
Superficie Construida Total	130,41 m²
Superficie Útil Vivienda	68,83 m ²
Superficie Útil Terrazas	34,53 m ²
Superficie Útil Total	103,36 m²
Jardín	177,80 m²
Según DECRETO 218 / 2005 del BOJA	
Superficie Útil	75,71 m ²
Superficie Construida	102,77 m ²

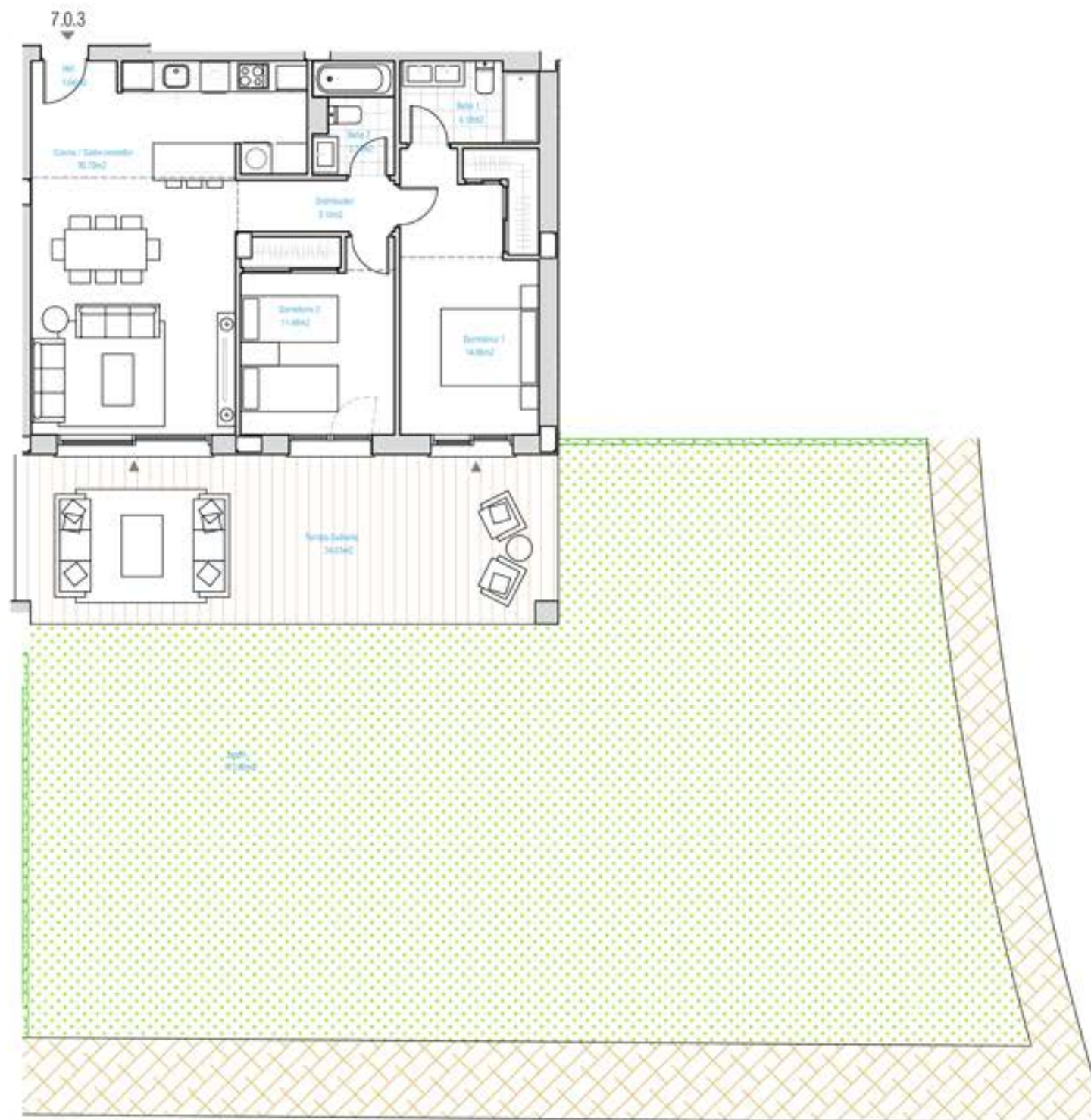

ESCALA GRÁFICA



Documento no Contractual ni Vinculante. La información y material gráfico que aparecen en este documento son meramente indicativos, no tienen valor contractual y por lo tanto podrán experimentar modificaciones por distintos motivos, tales como exigencias técnicas, legales o a iniciativa de la Dirección Facultativa del proyecto. La jardinería, decoración y mobiliario, infografía y/o cualquier otra información gráfica se han introducido con una función meramente decorativa y por lo tanto no vinculante. El resto de la información referida al Decreto 218/2005 de la Junta de Andalucía está a completa disposición en nuestras oficinas para su consulta.

Rough Translation. Information, computer graphics and all the graphic documentation that appear in this brochure are merely indicative, have no contractual value and are experimental due to technical, legal or initiative requirements of the Project Management. The gardening, decoration and furniture are merely decorative and not binding. The other information referred to in D. 218/2005 of the Junta de Andalucía, is available in our offices for consultation.



ALZADO SUROESTE

AMARANTA LIVING CASARES GOLF
CASARES (MÁLAGA)

VIVIENDA 7.0.4

BLOQUE 7

2 DORMITORIOS

SUPERFICIES

Superficie Construida Vivienda	78,21 m ²
Superficie Construida Terrazas	36,04 m ²
Superficie Construida + Z.Z.CC.	92,60 m ²
Superficie Construida Total	128,64 m²
Superficie Útil Vivienda	67,55 m ²
Superficie Útil Terrazas	36,04 m ²
Superficie Útil Total	103,59 m²
Jardín	73,50 m²
Según DECRETO 218 / 2005 del BOJA	
Superficie Útil	74,31 m ²
Superficie Construida	99,35 m ²



ESCALA GRÁFICA

0 5 10 m

Documento no Contractual ni Vinculante. La información y material gráfico que aparecen en este documento son meramente indicativos, no tienen valor contractual y por lo tanto podrán experimentar modificaciones por distintos motivos, tales como exigencias técnicas, legales o a iniciativa de la Dirección Facultativa del proyecto. La jardinería, decoración y mobiliario, infografía y/o cualquier otra información gráfica se han introducido con una función meramente decorativa y por lo tanto no vinculante. El resto de la información referida al Decreto 218/2005 de la Junta de Andalucía está a completa disposición en nuestras oficinas para su consulta.

Rough Translation. Information, computer graphics and all the graphic documentation that appear in this brochure are merely indicative, have no contractual value and are experimental due to technical, legal or initiative requirements of the Project Management. The gardening, decoration and furniture are merely decorative and not binding. The other information referred to in D. 218/2005 of the Junta de Andalucía, is available in our offices for consultation.



AMARANTA LIVING CASARES GOLF
CASARES (MÁLAGA)

VIVIENDA 7.0.4

BLOQUE 7

2 DORMITORIOS

SUPERFICIES

Superficie Construida Vivienda	78,21 m ²
Superficie Construida Terrazas	36,04 m ²
Superficie Construida + Z.Z.CC.	92,60 m ²
Superficie Construida Total	128,64 m²
Superficie Útil Vivienda	67,55 m ²
Superficie Útil Terrazas	36,04 m ²
Superficie Útil Total	103,59 m²
<hr/>	
Jardín	73,50 m²
<hr/>	
Según DECRETO 218 / 2005 del BOJA	
Superficie Útil	74,31 m ²
Superficie Construida	99,35 m ²

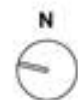

ESCALA GRÁFICA



Documento no Contractual ni Vinculante. La información y material gráfico que aparecen en este documento son meramente indicativos, no tienen valor contractual y por lo tanto podrán experimentar modificaciones por distintos motivos, tales como exigencias técnicas, legales o a iniciativa de la Dirección Facultativa del proyecto. La jardinería, decoración y mobiliario, infografía y/o cualquier otra información gráfica se han introducido con una función meramente decorativa y por lo tanto no vinculante. El resto de la información referida al Decreto 218/2005 de la Junta de Andalucía está a completa disposición en nuestras oficinas para su consulta.

Rough Translation. Information, computer graphics and all the graphic documentation that appear in this brochure are merely indicative, have no contractual value and are experimental due to technical, legal or initiative requirements of the Project Management. The gardening, decoration and furniture are merely decorative and not binding. The other information referred to in D. 218/2005 of the Junta de Andalucía, is available in our offices for consultation.



AMARANTA LIVING CASARES GOLF
CASARES (MÁLAGA)

VIVIENDA 7.0.5

BLOQUE 7

2 DORMITORIOS

SUPERFICIES

Superficie Construida Vivienda	90,30 m ²
Superficie Construida Terrazas	31,37 m ²
Superficie Construida + Z.Z.CC.	105,62 m ²
Superficie Construida Total	136,99 m²
Superficie Útil Vivienda	73,01 m ²
Superficie Útil Terrazas	31,37 m ²
Superficie Útil Total	104,38 m²
Jardín	47,17 m²
Según DECRETO 218 / 2005 del BOJA	
Superficie Útil	80,31 m ²
Superficie Construida	112,92 m ²

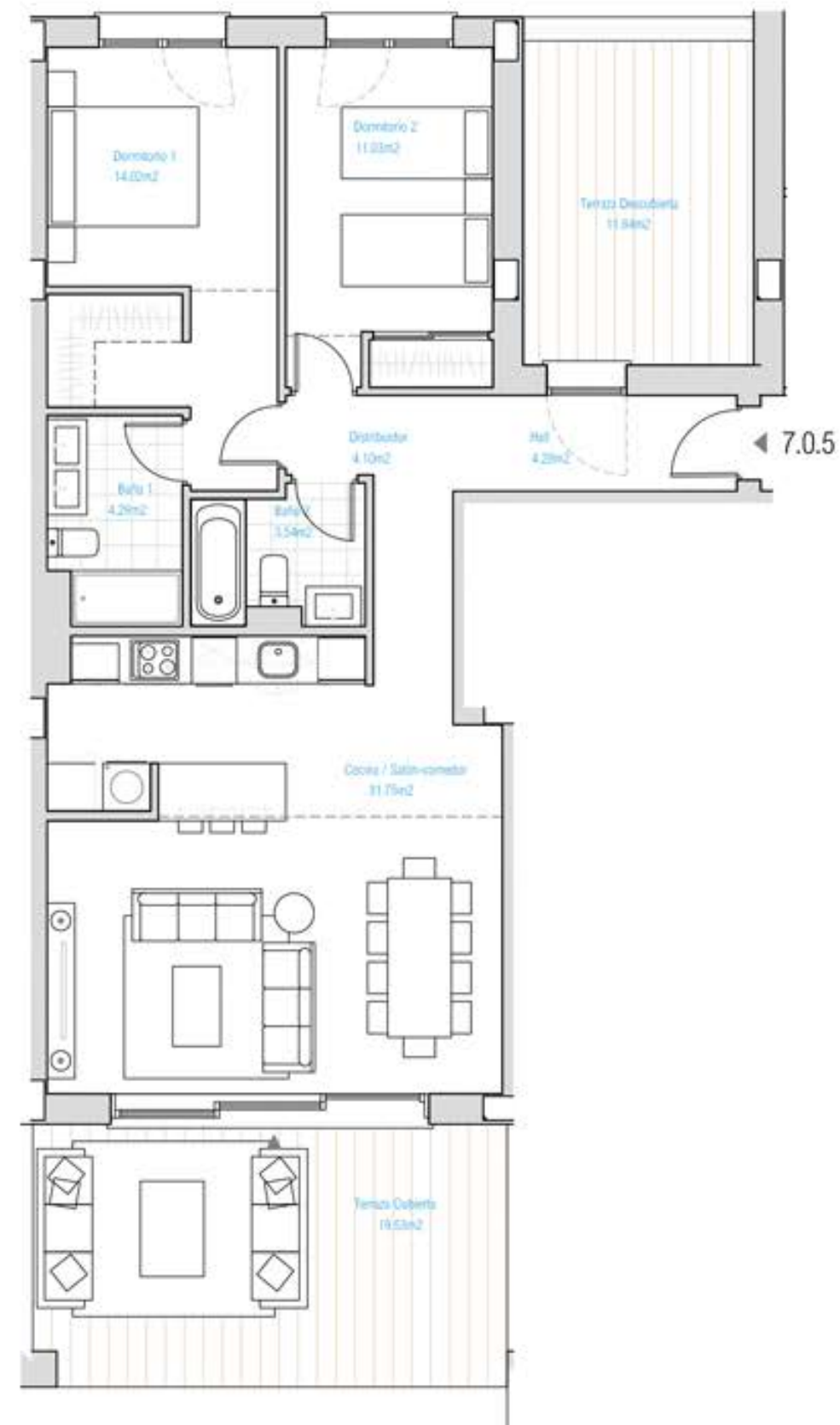

ESCALA GRÁFICA

0 5 10 m

Documento no Contractual ni Vinculante. La información y material gráfico que aparecen en este documento son meramente indicativos, no tienen valor contractual y por lo tanto podrán experimentar modificaciones por distintos motivos, tales como exigencias técnicas, legales o a iniciativa de la Dirección Facultativa del proyecto. La jardinería, decoración y mobiliario, infografía y/o cualquier otra información gráfica se han introducido con una función meramente decorativa y por lo tanto no vinculante. El resto de la información referida al Decreto 218/2005 de la Junta de Andalucía está a completa disposición en nuestras oficinas para su consulta.

Rough Translation. Information, computer graphics and all the graphic documentation that appear in this brochure are merely indicative, have no contractual value and are experimental due to technical, legal or initiative requirements of the Project Management. The gardening, decoration and furniture are merely decorative and not binding. The other information referred to in D. 218/2005 of the Junta de Andalucía, is available in our offices for consultation.



ALZADO SUROESTE

AMARANTA LIVING CASARES GOLF
CASARES (MÁLAGA)

VIVIENDA 7.0.5

BLOQUE 7

2 DORMITORIOS

SUPERFICIES

Superficie Construida Vivienda	90,30 m ²
Superficie Construida Terrazas	31,37 m ²
Superficie Construida + Z.Z.CC.	105,62 m ²
Superficie Construida Total	136,99 m²
Superficie Útil Vivienda	73,01 m ²
Superficie Útil Terrazas	31,37 m ²
Superficie Útil Total	104,38 m²
Jardín	47,17 m²
Según DECRETO 218 / 2005 del BOJA	
Superficie Útil	80,31 m ²
Superficie Construida	112,92 m ²



ESCALA GRÁFICA



Documento no Contractual ni Vinculante. La información y material gráfico que aparecen en este documento son meramente indicativos, no tienen valor contractual y por lo tanto podrán experimentar modificaciones por distintos motivos, tales como exigencias técnicas, legales o a iniciativa de la Dirección Facultativa del proyecto. La jardinería, decoración y mobiliario, infografía y/o cualquier otra información gráfica se han introducido con una función meramente decorativa y por lo tanto no vinculante. El resto de la información referida al Decreto 218/2005 de la Junta de Andalucía está a completa disposición en nuestras oficinas para su consulta.

Rough Translation. Information, computer graphics and all the graphic documentation that appear in this brochure are merely indicative, have no contractual value and are experimental due to technical, legal or initiative requirements of the Project Management. The gardening, decoration and furniture are merely decorative and not binding. The other information referred to in D. 218/2005 of the Junta de Andalucía, is available in our offices for consultation.





AMARANTA LIVING CASARES GOLF
CASARES (MÁLAGA)

VIVIENDA 7.1.1

BLOQUE 7

3 DORMITORIOS

SUPERFICIES

Superficie Construida Vivienda	118,38 m ²
Superficie Construida Terrazas	27,14 m ²
Superficie Construida + Z.Z.CC.	136,70 m ²
Superficie Construida Total	163,84 m²
Superficie Útil Vivienda	97,01 m ²
Superficie Útil Terrazas	27,14 m ²
Superficie Útil Total	124,15 m²

Según DECRETO 218 / 2005 del BOJA

Superficie Útil	106,71 m ²
Superficie Construida	146,40 m ²

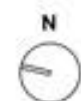

ESCALA GRÁFICA



Documento no Contractual ni Vinculante. La información y material gráfico que aparecen en este documento son meramente indicativos, no tienen valor contractual y por lo tanto podrán experimentar modificaciones por distintos motivos, tales como exigencias técnicas, legales o a iniciativa de la Dirección Facultativa del proyecto. La jardinería, decoración y mobiliario, infografía y/o cualquier otra información gráfica se han introducido con una función meramente decorativa y por lo tanto no vinculante. El resto de la información referida al Decreto 218/2005 de la Junta de Andalucía está a completa disposición en nuestras oficinas para su consulta.

Rough Translation. Information, computer graphics and all the graphic documentation that appear in this brochure are merely indicative, have no contractual value and are experimental due to technical, legal or initiative requirements of the Project Management. The gardening, decoration and furniture are merely decorative and not binding. The other information referred to in D. 218/2005 of the Junta de Andalucía, is available in our offices for consultation.



ALZADO SURESTE

AMARANTA LIVING CASARES GOLF
CASARES (MÁLAGA)

VIVIENDA 7.1.2

BLOQUE 7

2 DORMITORIOS

SUPERFICIES

Superficie Construida Vivienda	79,44 m ²
Superficie Construida Terrazas	26,77 m ²
Superficie Construida + Z.Z.CC.	92,81 m ²
Superficie Construida Total	119,58 m²
Superficie Útil Vivienda	68,83 m ²
Superficie Útil Terrazas	26,77 m ²
Superficie Útil Total	95,60 m²

Según DECRETO 218 / 2005 del BOJA

Superficie Útil	75,71 m ²
Superficie Construida	99,70 m ²

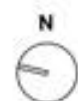

ESCALA GRÁFICA

0 5 10 m

Documento no Contractual ni Vinculante. La información y material gráfico que aparecen en este documento son meramente indicativos, no tienen valor contractual y por lo tanto podrán experimentar modificaciones por distintos motivos, tales como exigencias técnicas, legales o a iniciativa de la Dirección Facultativa del proyecto. La jardinería, decoración y mobiliario, infografía y/o cualquier otra información gráfica se han introducido con una función meramente decorativa y por lo tanto no vinculante. El resto de la información referida al Decreto 218/2005 de la Junta de Andalucía está a completa disposición en nuestras oficinas para su consulta.

Rough Translation. Information, computer graphics and all the graphic documentation that appear in this brochure are merely indicative, have no contractual value and are experimental due to technical, legal or initiative requirements of the Project Management. The gardening, decoration and furniture are merely decorative and not binding. The other information referred to in D. 218/2005 of the Junta de Andalucía, is available in our offices for consultation.



ALZADO SUROESTE

AMARANTA LIVING CASARES GOLF
CASARES (MÁLAGA)

VIVIENDA 7.1.3

BLOQUE 7

2 DORMITORIOS

SUPERFICIES

Superficie Construida Vivienda	81,30 m ²
Superficie Construida Terrazas	31,27 m ²
Superficie Construida + Z.Z.CC.	95,47 m ²
Superficie Construida Total	126,74 m²
Superficie Útil Vivienda	68,83 m ²
Superficie Útil Terrazas	31,27 m ²
Superficie Útil Total	100,10 m²

Según DECRETO 218 / 2005 del BOJA

Superficie Útil	75,71 m ²
Superficie Construida	102,36 m ²

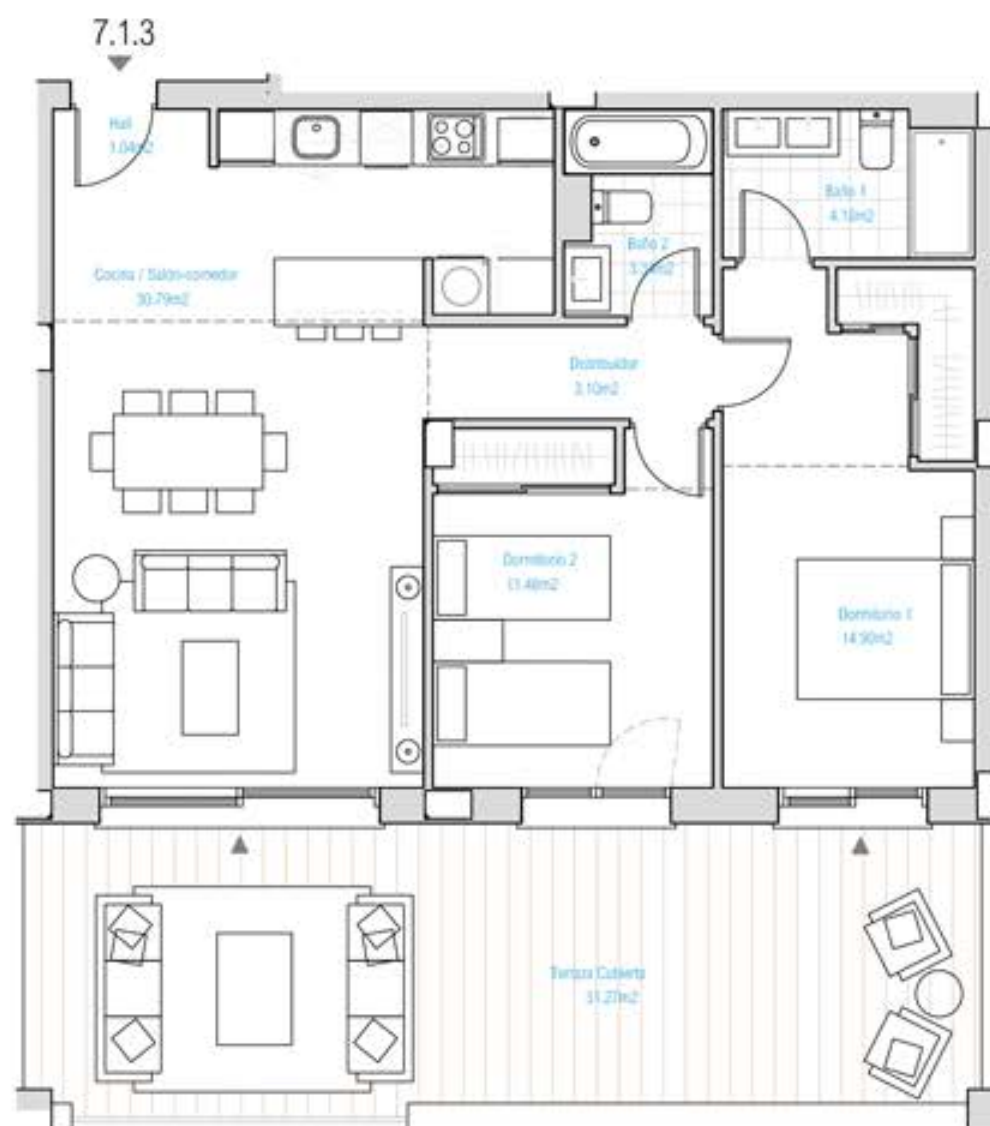

ESCALA GRÁFICA

0 5 10 m

Documento no Contractual ni Vinculante. La información y material gráfico que aparecen en este documento son meramente indicativos, no tienen valor contractual y por lo tanto podrán experimentar modificaciones por distintos motivos, tales como exigencias técnicas, legales o a iniciativa de la Dirección Facultativa del proyecto. La jardinería, decoración y mobiliario, infografía y/o cualquier otra información gráfica se han introducido con una función meramente decorativa y por lo tanto no vinculante. El resto de la información referida al Decreto 218/2005 de la Junta de Andalucía está a completa disposición en nuestras oficinas para su consulta.

Rough Translation. Information, computer graphics and all the graphic documentation that appear in this brochure are merely indicative, have no contractual value and are experimental due to technical, legal or initiative requirements of the Project Management. The gardening, decoration and furniture are merely decorative and not binding. The other information referred to in D. 218/2005 of the Junta de Andalucía, is available in our offices for consultation.



ALZADO SUROESTE

AMARANTA LIVING CASARES GOLF
CASARES (MÁLAGA)

VIVIENDA 7.1.4

BLOQUE 7

2 DORMITORIOS

SUPERFICIES

Superficie Construida Vivienda	78,21 m ²
Superficie Construida Terrazas	33,23 m ²
Superficie Construida + Z.Z.CC.	92,24 m ²
Superficie Construida Total	125,47 m²
Superficie Útil Vivienda	67,55 m ²
Superficie Útil Terrazas	33,23 m ²
Superficie Útil Total	100,78 m²

Según DECRETO 218 / 2005 del BOJA

Superficie Útil	74,31 m ²
Superficie Construida	99,00 m ²

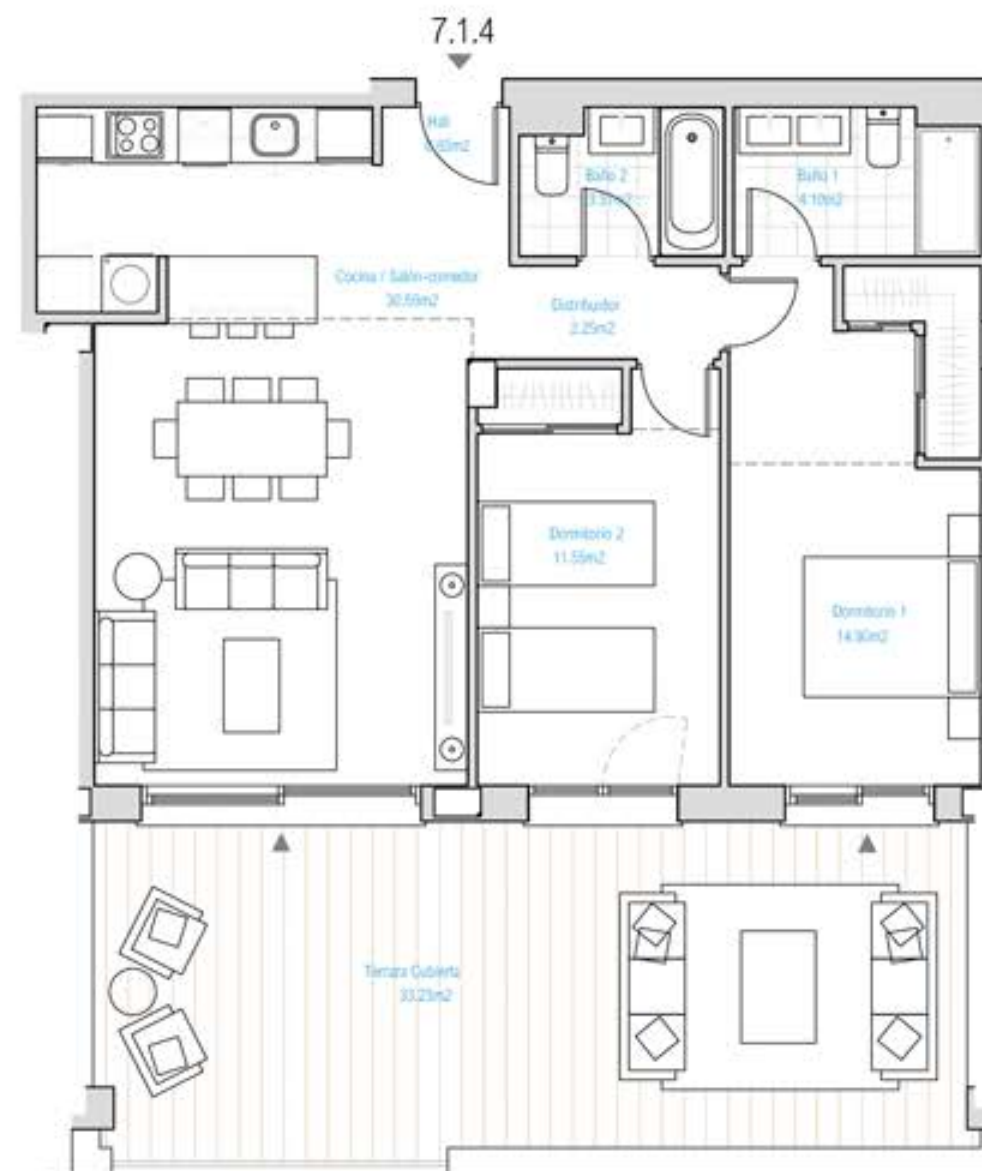

ESCALA GRÁFICA

0 5 10 m

Documento no Contractual ni Vinculante. La información y material gráfico que aparecen en este documento son meramente indicativos, no tienen valor contractual y por lo tanto podrán experimentar modificaciones por distintos motivos, tales como exigencias técnicas, legales o a iniciativa de la Dirección Facultativa del proyecto. La jardinería, decoración y mobiliario, infografía y/o cualquier otra información gráfica se han introducido con una función meramente decorativa y por lo tanto no vinculante. El resto de la información referida al Decreto 218/2005 de la Junta de Andalucía está a completa disposición en nuestras oficinas para su consulta.

Rough Translation. Information, computer graphics and all the graphic documentation that appear in this brochure are merely indicative, have no contractual value and are experimental due to technical, legal or initiative requirements of the Project Management. The gardening, decoration and furniture are merely decorative and not binding. The other information referred to in D. 218/2005 of the Junta de Andalucía, is available in our offices for consultation.



ALZADO SUROESTE

AMARANTA LIVING CASARES GOLF
CASARES (MÁLAGA)

VIVIENDA 7.1.5

BLOQUE 7

2 DORMITORIOS

SUPERFICIES

Superficie Construida Vivienda	90,30 m ²
Superficie Construida Terrazas	18,35 m ²
Superficie Construida + Z.Z.CC.	103,98 m ²
Superficie Construida Total	122,33 m²
Superficie Útil Vivienda	73,01 m ²
Superficie Útil Terrazas	18,35 m ²
Superficie Útil Total	91,36 m²

Según DECRETO 218 / 2005 del BOJA

Superficie Útil	80,31 m ²
Superficie Construida	111,28 m ²

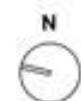
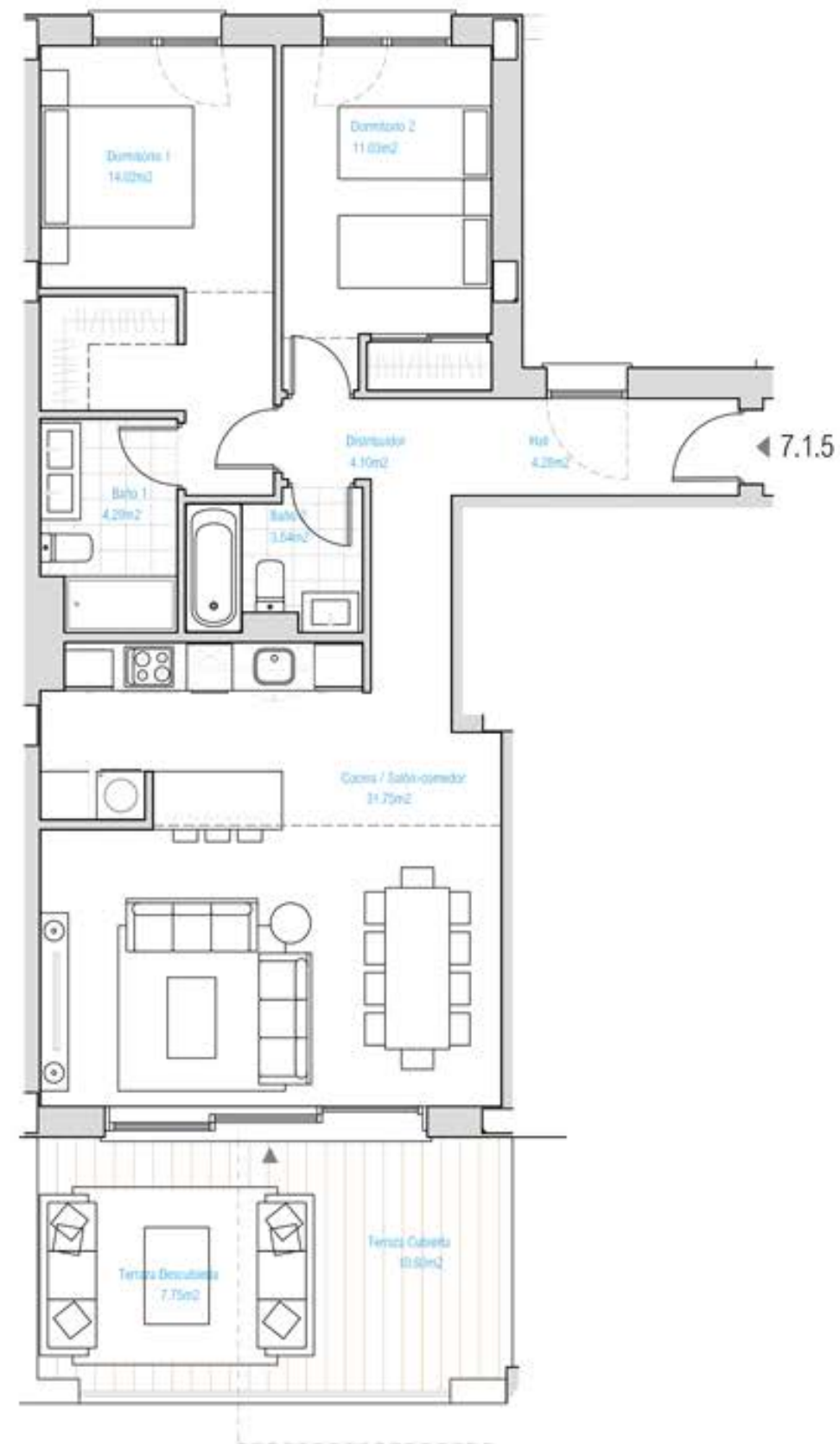

ESCALA GRÁFICA

0 5 10 m

Documento no Contractual ni Vinculante. La información y material gráfico que aparecen en este documento son meramente indicativos, no tienen valor contractual y por lo tanto podrán experimentar modificaciones por distintos motivos, tales como exigencias técnicas, legales o a iniciativa de la Dirección Facultativa del proyecto. La jardinería, decoración y mobiliario, infografía y/o cualquier otra información gráfica se han introducido con una función meramente decorativa y por lo tanto no vinculante. El resto de la información referida al Decreto 218/2005 de la Junta de Andalucía está a completa disposición en nuestras oficinas para su consulta.

Rough Translation. Information, computer graphics and all the graphic documentation that appear in this brochure are merely indicative, have no contractual value and are experimental due to technical, legal or initiative requirements of the Project Management. The gardening, decoration and furniture are merely decorative and not binding. The other information referred to in D. 218/2005 of the Junta de Andalucía, is available in our offices for consultation.



ALZADO SUROESTE

AMARANTA LIVING CASARES GOLF
CASARES (MÁLAGA)

VIVIENDA 7.2.2

BLOQUE 7

3 DORMITORIOS

SUPERFICIES

Superficie Construida Vivienda	103,90 m ²
Superficie Construida Terrazas	103,93 m ²
Superficie Construida + Z.Z.CC.	130,07 m ²
Superficie Construida Total	234,00 m²
Superficie Útil Vivienda	84,76 m ²
Superficie Útil Terrazas	103,93 m ²
Superficie Útil Total	188,69 m²

Según DECRETO 218 / 2005 del BOJA

Superficie Útil	93,24 m ²
Superficie Construida	138,54 m ²

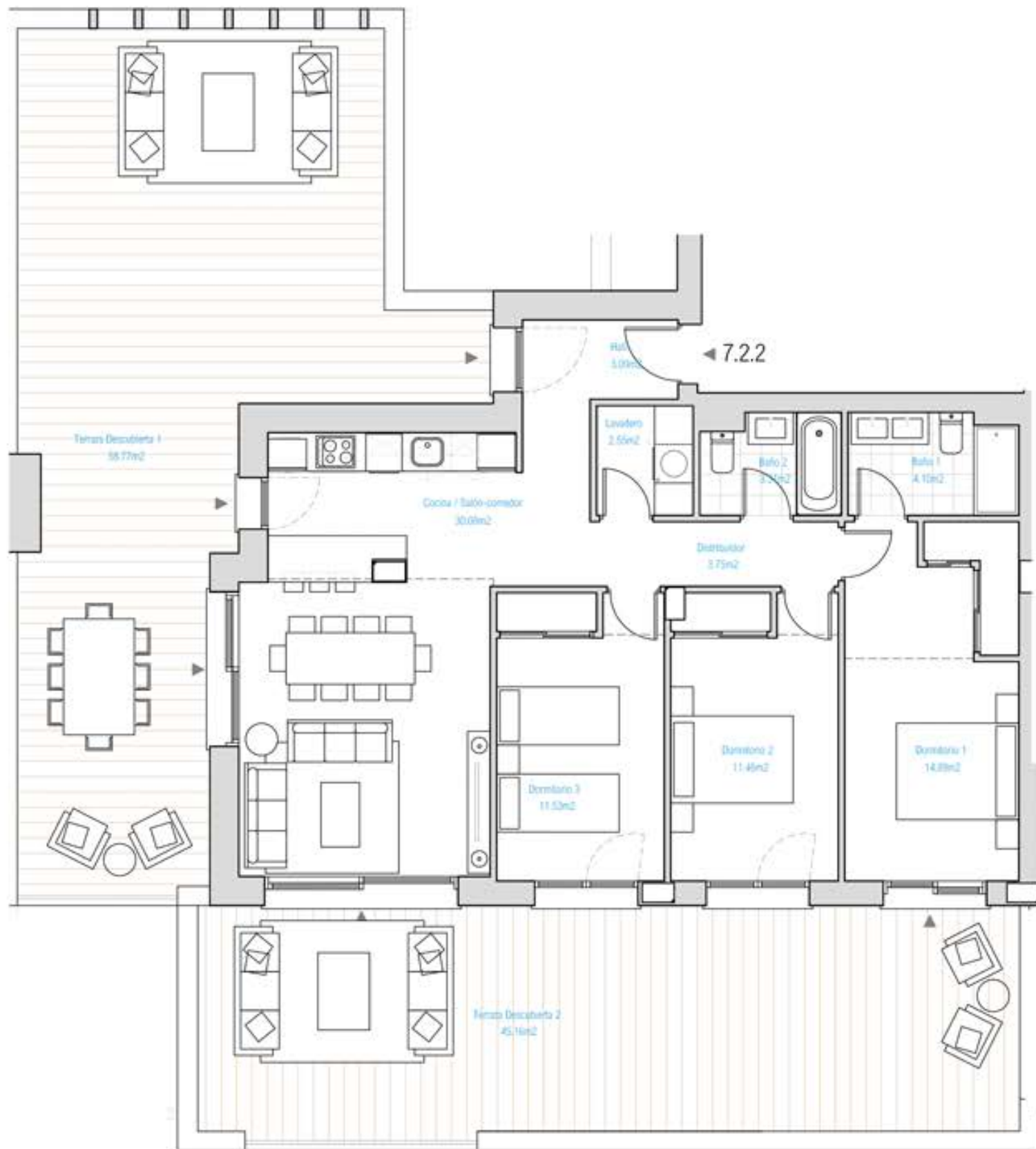

ESCALA GRÁFICA

0 5 10 m

Documento no Contractual ni Vinculante. La información y material gráfico que aparecen en este documento son meramente indicativos, no tienen valor contractual y por lo tanto podrán experimentar modificaciones por distintos motivos, tales como exigencias técnicas, legales o a iniciativa de la Dirección Facultativa del proyecto. La jardinería, decoración y mobiliario, infografía y/o cualquier otra información gráfica se han introducido con una función meramente decorativa y por lo tanto no vinculante. El resto de la información referida al Decreto 218/2005 de la Junta de Andalucía está a completa disposición en nuestras oficinas para su consulta.

Rough Translation. Information, computer graphics and all the graphic documentation that appear in this brochure are merely indicative, have no contractual value and are experimental due to technical, legal or initiative requirements of the Project Management. The gardening, decoration and furniture are merely decorative and not binding. The other information referred to in D. 218/2005 of the Junta de Andalucía, is available in our offices for consultation.



A photograph of a person's legs standing on a beach at sunset. The person is wearing dark leggings and high-heeled sandals. The sand is wet, reflecting the bright orange and yellow light of the setting sun. The background shows the ocean with waves and a small island in the distance. The entire image is overlaid with a semi-transparent green filter. On the right side, there are two stylized, light green floral or leaf-like graphics. The text 'BLOCK 8' is centered in white, uppercase letters.

BLOCK 8

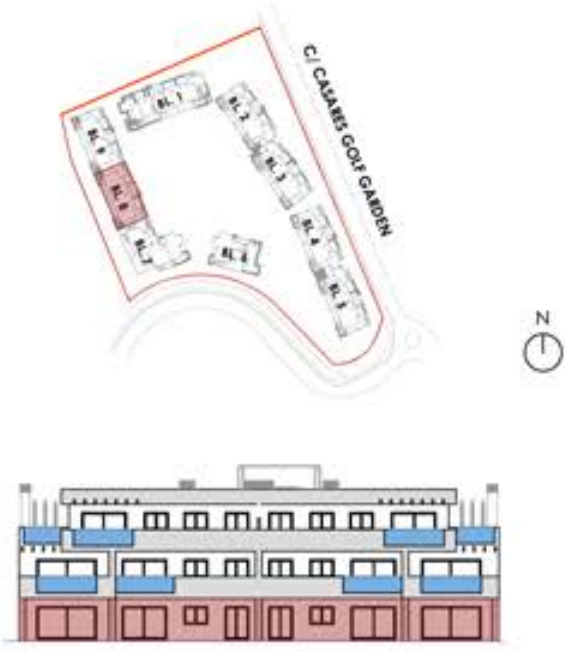

AMARANTA LIVING CASARES GOLF
CASARES (MÁLAGA)

BLOQUE 8
PLANTA BAJA

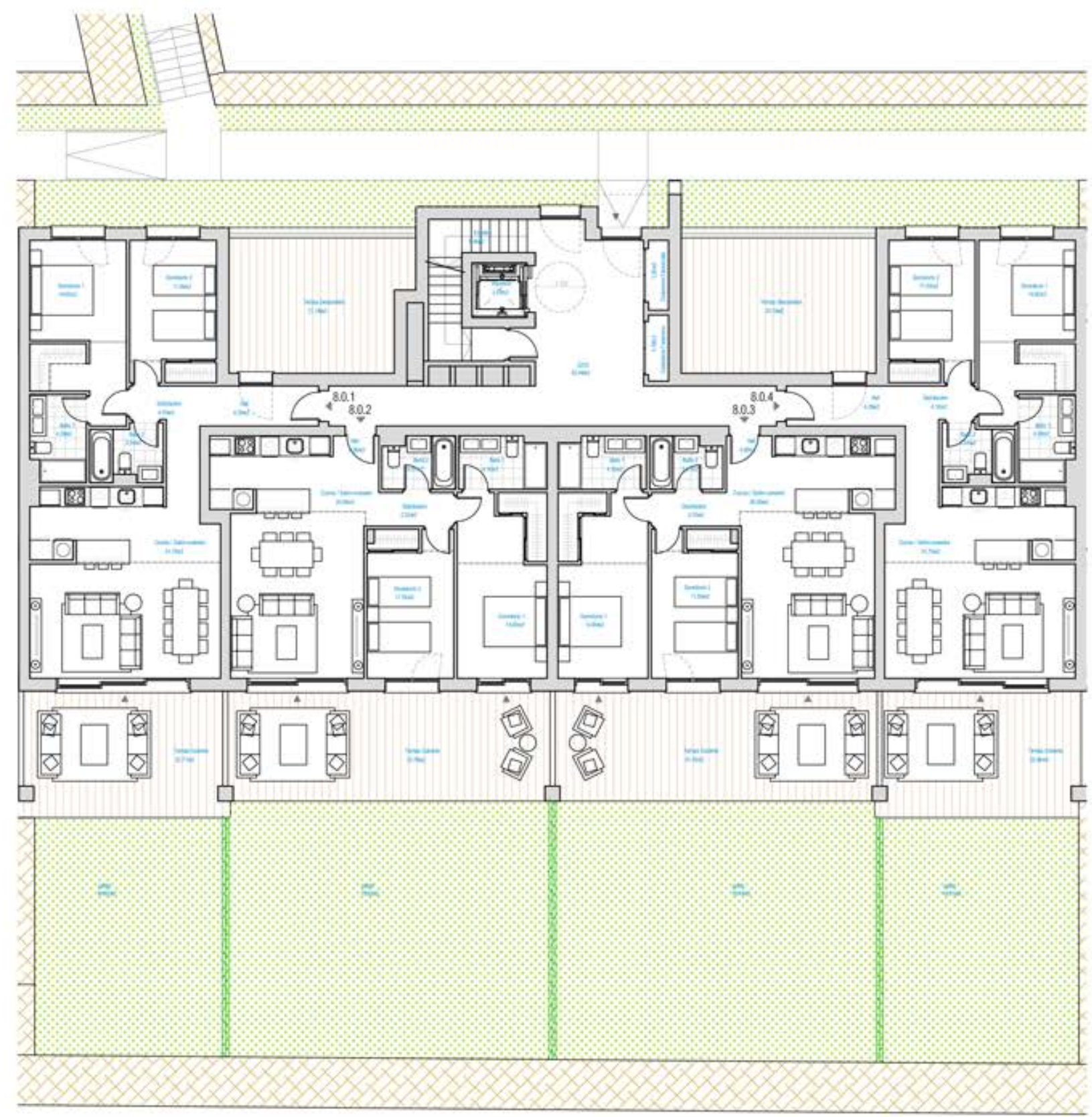

Documento no Contractual ni Vinculante. La información y material gráfico que aparecen en este documento son meramente indicativos, no tienen valor contractual y por lo tanto podrán experimentar modificaciones por distintos motivos, tales como exigencias técnicas, legales o a iniciativa de la Dirección Facultativa del proyecto. La jardinería, decoración y mobiliario, infografía y/o cualquier otra información gráfica se han introducido con una función meramente decorativa y por lo tanto no vinculante. El resto de la información referida al Decreto 218/2005 de la Junta de Andalucía está a completa disposición en nuestras oficinas para su consulta.

Rough Translation. Information, computer graphics and all the graphic documentation that appear in this brochure are merely indicative, have no contractual value and are experimental due to technical, legal or initiative requirements of the Project Management. The gardening, decoration and furniture are merely decorative and not binding. The other information referred to in D. 218/2005 of the Junta de Andalucía, is available in our offices for consultation.



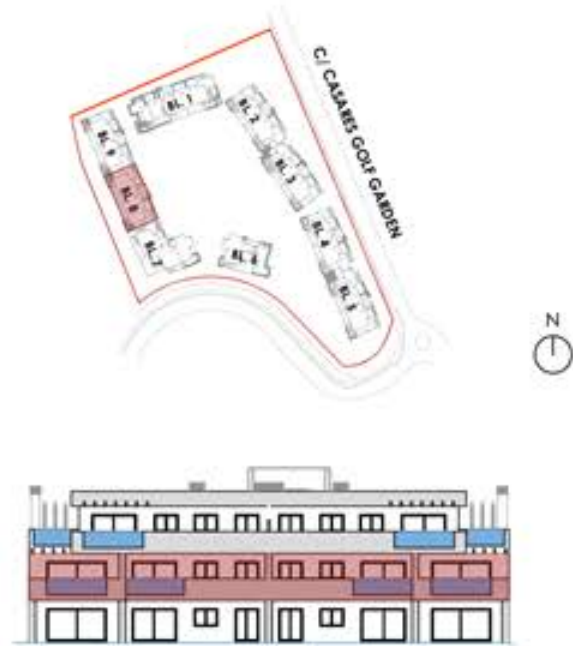

AMARANTA LIVING CASARES GOLF
CASARES (MÁLAGA)

BLOQUE 8 PLANTA PRIMERA

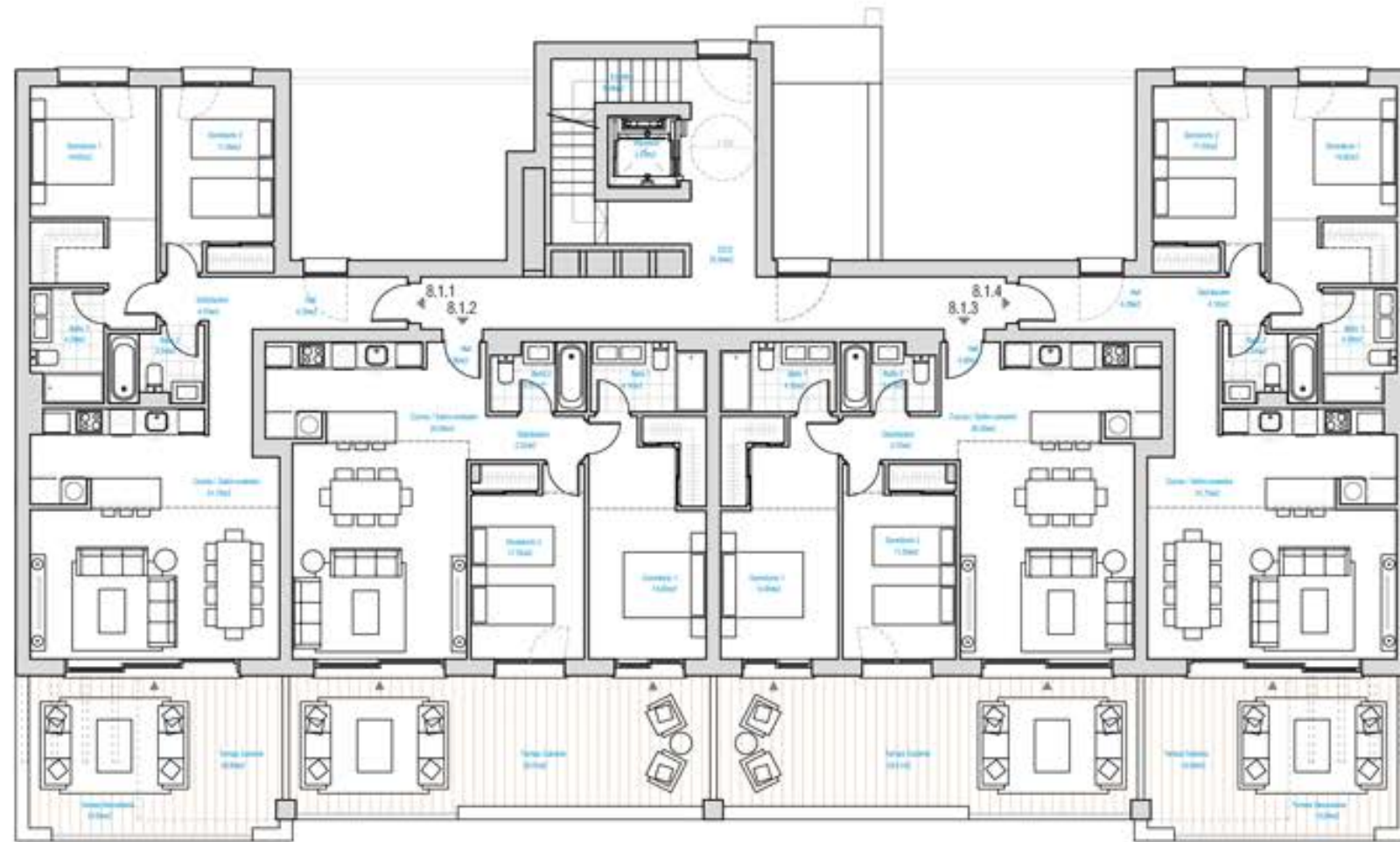

ESCALA GRÁFICA



Documento no Contractual ni Vinculante. La información y material gráfico que aparecen en este documento son meramente indicativos, no tienen valor contractual y por lo tanto podrán experimentar modificaciones por distintos motivos, tales como exigencias técnicas, legales o a iniciativa de la Dirección Facultativa del proyecto. La jardinería, decoración y mobiliario, infografía y/o cualquier otra información gráfica se han introducido con una función meramente decorativa y por lo tanto no vinculante. El resto de la información referida al Decreto 218/2005 de la Junta de Andalucía está a completa disposición en nuestras oficinas para su consulta.

Rough Translation. Information, computer graphics and all the graphic documentation that appear in this brochure are merely indicative, have no contractual value and are experimental due to technical, legal or initiative requirements of the Project Management. The gardening, decoration and furniture are merely decorative and not binding. The other information referred to in D. 218/2005 of the Junta de Andalucía, is available in our offices for consultation.

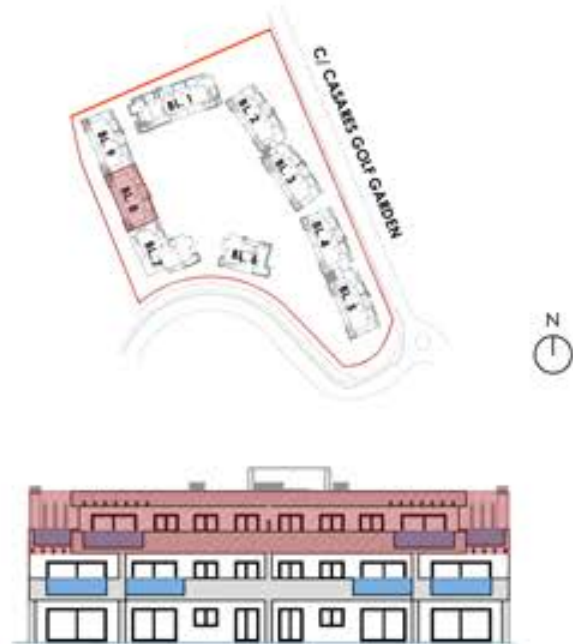

AMARANTA LIVING CASARES GOLF
CASARES (MÁLAGA)

BLOQUE 8 PLANTA ÁTICO

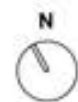
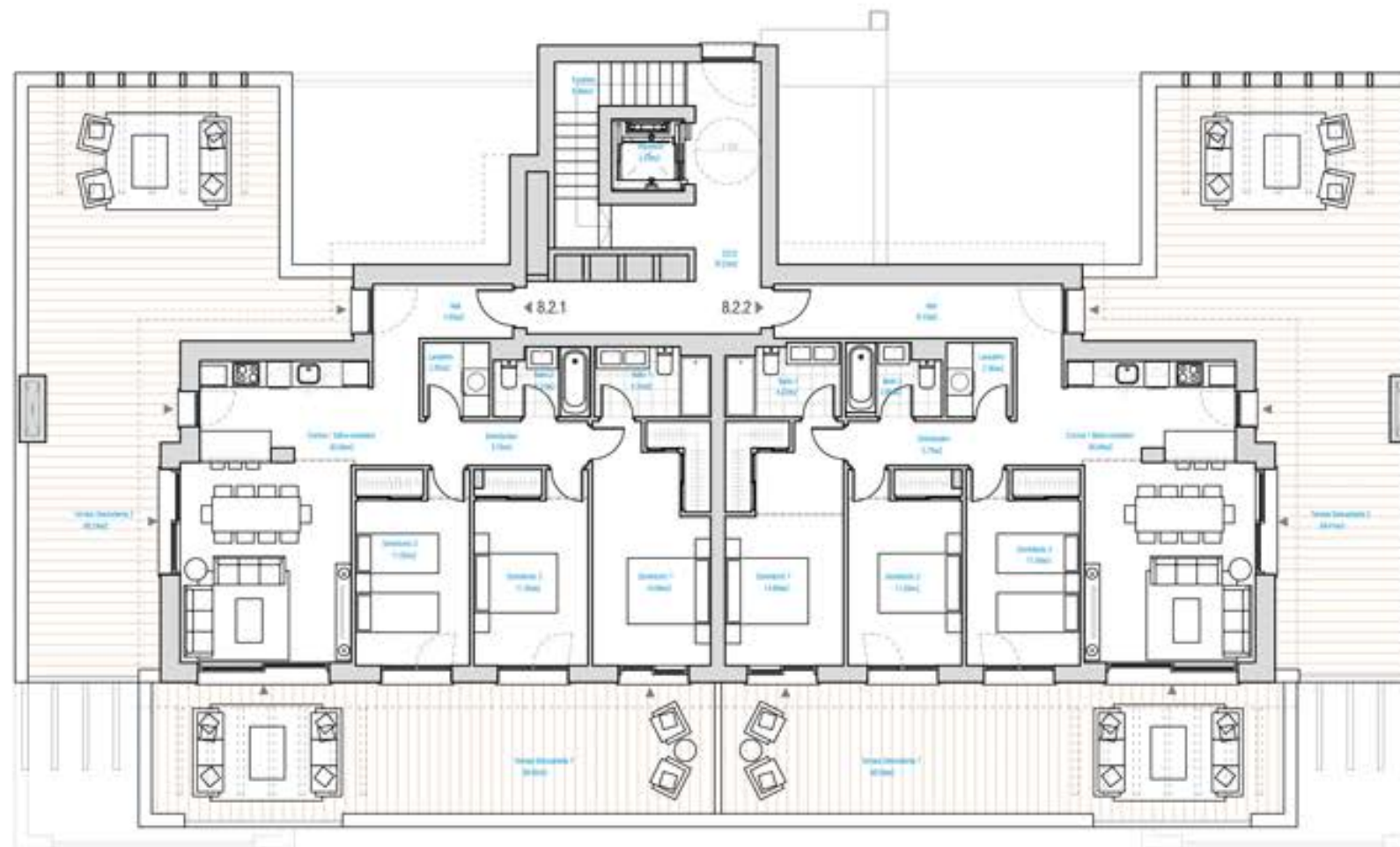

ESCALA GRÁFICA



Documento no Contractual ni Vinculante. La información y material gráfico que aparecen en este documento son meramente indicativos, no tienen valor contractual y por lo tanto podrán experimentar modificaciones por distintos motivos, tales como exigencias técnicas, legales o a iniciativa de la Dirección Facultativa del proyecto. La jardinería, decoración y mobiliario, infografía y/o cualquier otra información gráfica se han introducido con una función meramente decorativa y por lo tanto no vinculante. El resto de la información referida al Decreto 218/2005 de la Junta de Andalucía está a completa disposición en nuestras oficinas para su consulta.

Rough Translation. Information, computer graphics and all the graphic documentation that appear in this brochure are merely indicative, have no contractual value and are experimental due to technical, legal or initiative requirements of the Project Management. The gardening, decoration and furniture are merely decorative and not binding. The other information referred to in D. 218/2005 of the Junta de Andalucía, is available in our offices for consultation.



AMARANTA LIVING CASARES GOLF
CASARES (MÁLAGA)

VIVIENDA 8.0.1

BLOQUE 8

2 DORMITORIOS

SUPERFICIES

Superficie Construida Vivienda	90,51 m ²
Superficie Construida Terrazas	43,90 m ²
Superficie Construida + Z.Z.CC.	107,43 m ²
Superficie Construida Total	151,33 m²
Superficie Útil Vivienda	73,01 m ²
Superficie Útil Terrazas	43,90 m ²
Superficie Útil Total	116,91 m²
Jardín	40,92 m²
Según DECRETO 218 / 2005 del BOJA	
Superficie Útil	80,31 m ²
Superficie Construida	114,73 m ²



ESCALA GRÁFICA

0 5 10 m

Documento no Contractual ni Vinculante. La información y material gráfico que aparecen en este documento son meramente indicativos, no tienen valor contractual y por lo tanto podrán experimentar modificaciones por distintos motivos, tales como exigencias técnicas, legales o a iniciativa de la Dirección Facultativa del proyecto. La jardinería, decoración y mobiliario, infografía y/o cualquier otra información gráfica se han introducido con una función meramente decorativa y por lo tanto no vinculante. El resto de la información referida al Decreto 218/2005 de la Junta de Andalucía está a completa disposición en nuestras oficinas para su consulta.

Rough Translation. Information, computer graphics and all the graphic documentation that appear in this brochure are merely indicative, have no contractual value and are experimental due to technical, legal or initiative requirements of the Project Management. The gardening, decoration and furniture are merely decorative and not binding. The other information referred to in D. 218/2005 of the Junta de Andalucía, is available in our offices for consultation.



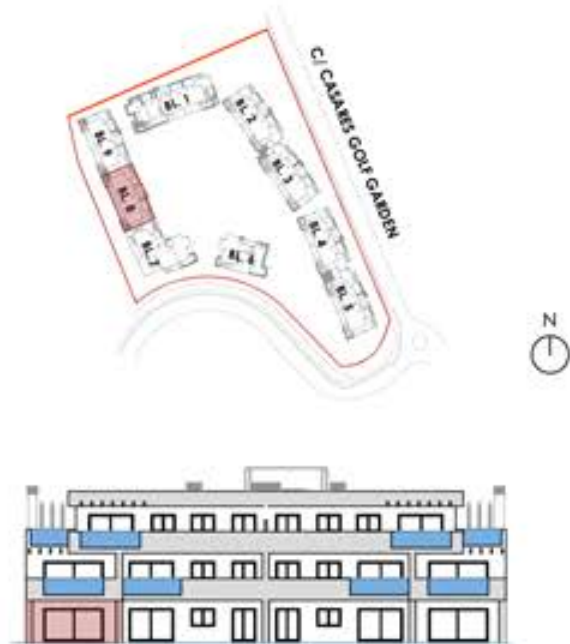

AMARANTA LIVING CASARES GOLF
CASARES (MÁLAGA)

VIVIENDA 8.0.1

BLOQUE 8

2 DORMITORIOS

SUPERFICIES

Superficie Construida Vivienda	90,51 m ²
Superficie Construida Terrazas	43,90 m ²
Superficie Construida + Z.Z.CC.	107,43 m ²
Superficie Construida Total	151,33 m²
Superficie Útil Vivienda	73,01 m ²
Superficie Útil Terrazas	43,90 m ²
Superficie Útil Total	116,91 m²
Jardín	40,92 m²
Según DECRETO 218 / 2005 del BOJA	
Superficie Útil	80,31 m ²
Superficie Construida	114,73 m ²



ESCALA GRÁFICA



Documento no Contractual ni Vinculante. La información y material gráfico que aparecen en este documento son meramente indicativos, no tienen valor contractual y por lo tanto podrán experimentar modificaciones por distintos motivos, tales como exigencias técnicas, legales o a iniciativa de la Dirección Facultativa del proyecto. La jardinería, decoración y mobiliario, infografía y/o cualquier otra información gráfica se han introducido con una función meramente decorativa y por lo tanto no vinculante. El resto de la información referida al Decreto 218/2005 de la Junta de Andalucía está a completa disposición en nuestras oficinas para su consulta.

Rough Translation. Information, computer graphics and all the graphic documentation that appear in this brochure are merely indicative, have no contractual value and are experimental due to technical, legal or initiative requirements of the Project Management. The gardening, decoration and furniture are merely decorative and not binding. The other information referred to in D. 218/2005 of the Junta de Andalucía, is available in our offices for consultation.





AMARANTA LIVING CASARES GOLF
CASARES (MÁLAGA)

VIVIENDA 8.0.2

BLOQUE 8

2 DORMITORIOS

SUPERFICIES

Superficie Construida Vivienda	78,15 m ²
Superficie Construida Terrazas	31,76 m ²
Superficie Construida + Z.Z.CC.	91,99 m ²
Superficie Construida Total	123,75 m²
Superficie Útil Vivienda	67,55 m ²
Superficie Útil Terrazas	31,76 m ²
Superficie Útil Total	99,31 m²
Jardín	75,63 m²
Según DECRETO 218 / 2005 del BOJA	
Superficie Útil	74,31 m ²
Superficie Construida	98,74 m ²

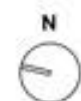
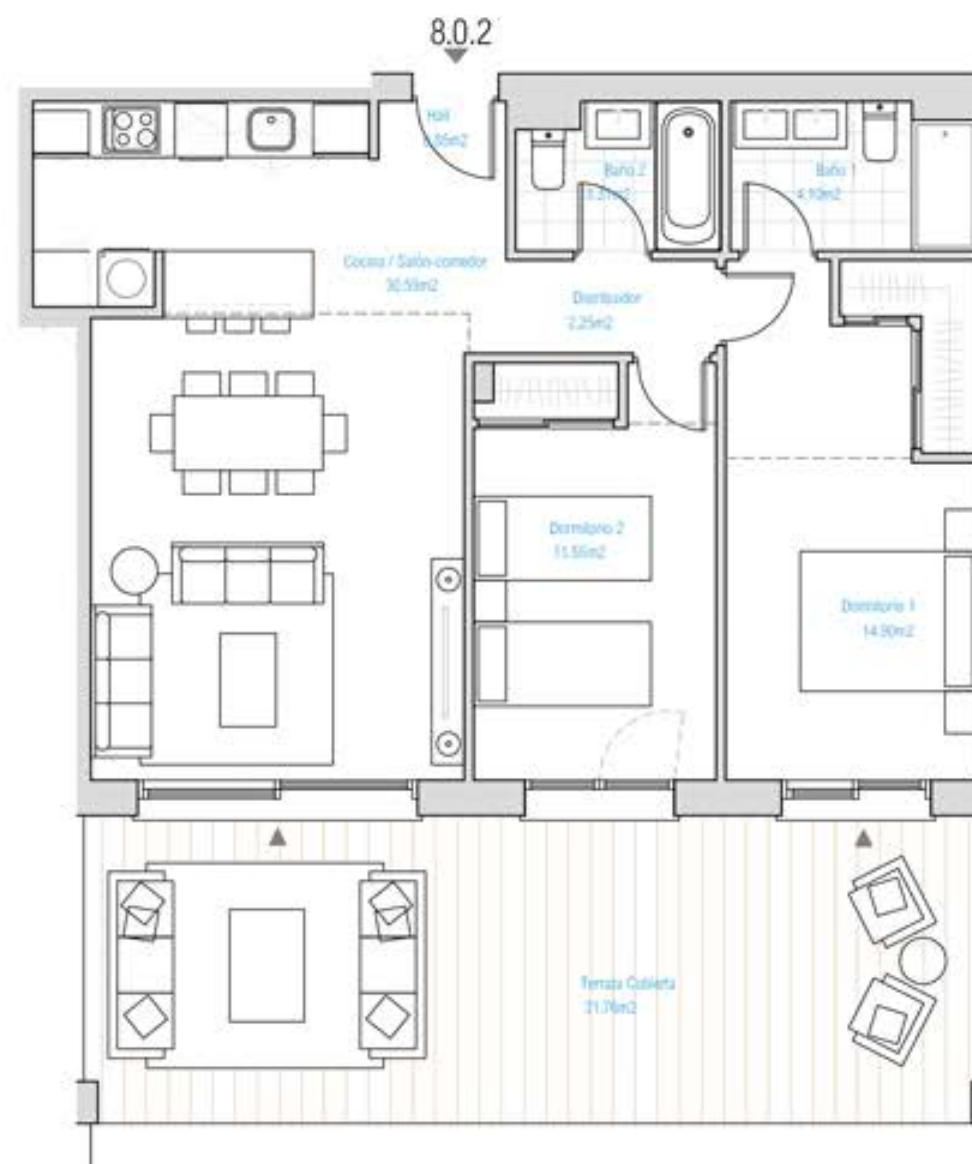

ESCALA GRÁFICA

0 5 10 m

Documento no Contractual ni Vinculante. La información y material gráfico que aparecen en este documento son meramente indicativos, no tienen valor contractual y por lo tanto podrán experimentar modificaciones por distintos motivos, tales como exigencias técnicas, legales o a iniciativa de la Dirección Facultativa del proyecto. La jardinería, decoración y mobiliario, infografía y/o cualquier otra información gráfica se han introducido con una función meramente decorativa y por lo tanto no vinculante. El resto de la información referida al Decreto 218/2005 de la Junta de Andalucía está a completa disposición en nuestras oficinas para su consulta.

Rough Translation. Information, computer graphics and all the graphic documentation that appear in this brochure are merely indicative, have no contractual value and are experimental due to technical, legal or initiative requirements of the Project Management. The gardening, decoration and furniture are merely decorative and not binding. The other information referred to in D. 218/2005 of the Junta de Andalucía, is available in our offices for consultation.

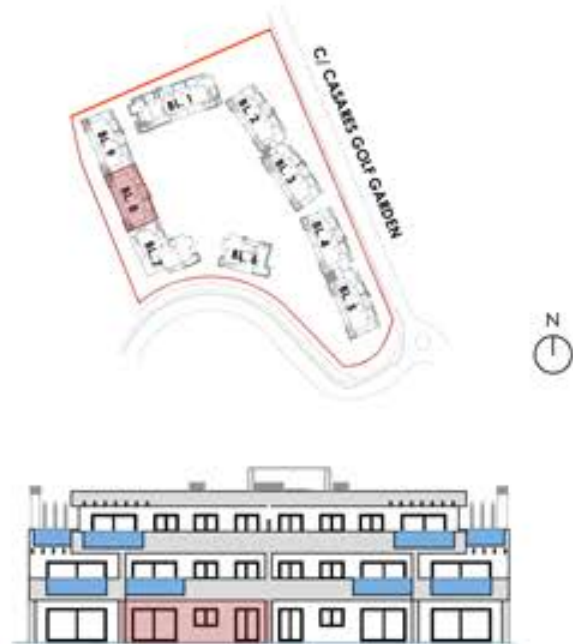

AMARANTA LIVING CASARES GOLF
CASARES (MÁLAGA)

VIVIENDA 8.0.2

BLOQUE 8

2 DORMITORIOS

SUPERFICIES

Superficie Construida Vivienda	78,15 m ²
Superficie Construida Terrazas	31,76 m ²
Superficie Construida + Z.Z.CC.	91,99 m ²
Superficie Construida Total	123,75 m²
Superficie Útil Vivienda	67,55 m ²
Superficie Útil Terrazas	31,76 m ²
Superficie Útil Total	99,31 m²
Jardín	75,63 m²
Según DECRETO 218 / 2005 del BOJA	
Superficie Útil	74,31 m ²
Superficie Construida	98,74 m ²

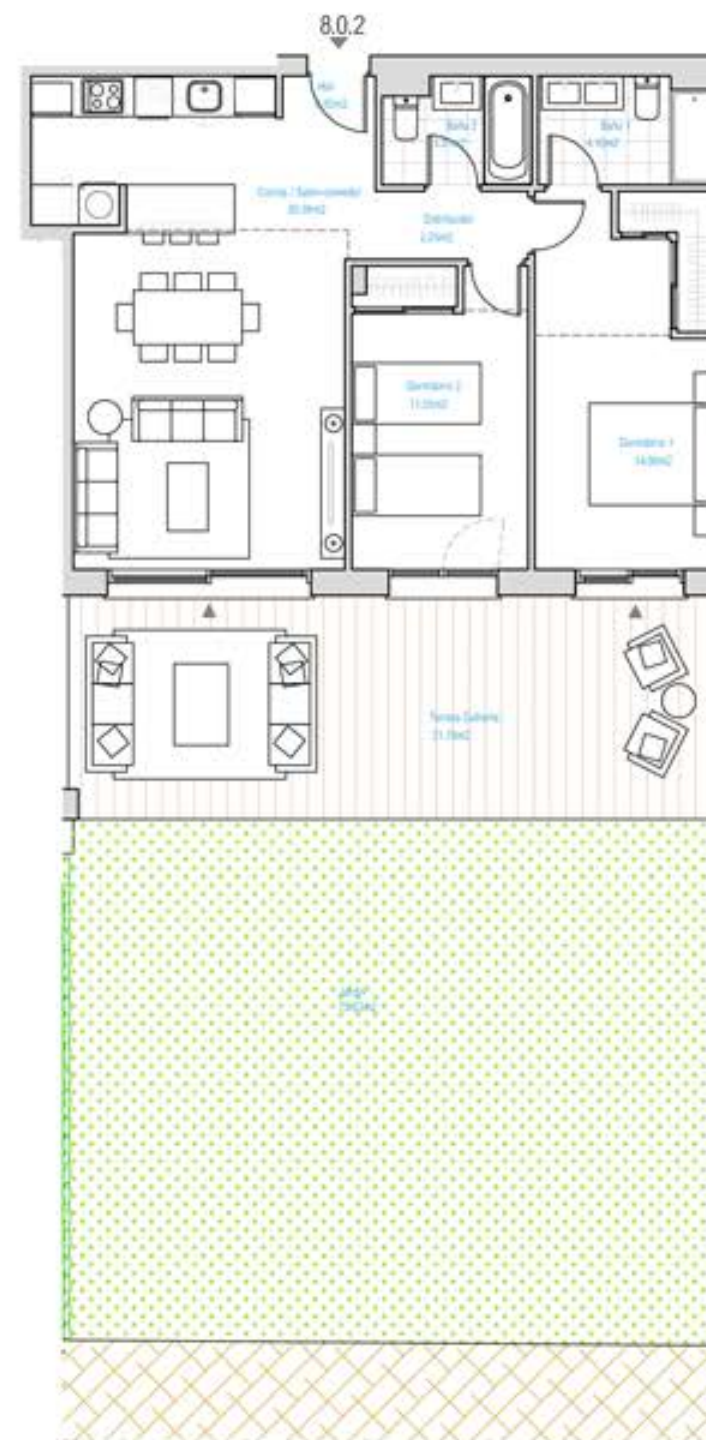

ESCALA GRÁFICA



Documento no Contractual ni Vinculante. La información y material gráfico que aparecen en este documento son meramente indicativos, no tienen valor contractual y por lo tanto podrán experimentar modificaciones por distintos motivos, tales como exigencias técnicas, legales o a iniciativa de la Dirección Facultativa del proyecto. La jardinería, decoración y mobiliario, infografía y/o cualquier otra información gráfica se han introducido con una función meramente decorativa y por lo tanto no vinculante. El resto de la información referida al Decreto 218/2005 de la Junta de Andalucía está a completa disposición en nuestras oficinas para su consulta.

Rough Translation. Information, computer graphics and all the graphic documentation that appear in this brochure are merely indicative, have no contractual value and are experimental due to technical, legal or initiative requirements of the Project Management. The gardening, decoration and furniture are merely decorative and not binding. The other information referred to in D. 218/2005 of the Junta de Andalucía, is available in our offices for consultation.



AMARANTA LIVING CASARES GOLF
CASARES (MÁLAGA)

VIVIENDA 8.0.3

BLOQUE 8

2 DORMITORIOS

SUPERFICIES

Superficie Construida Vivienda	78,15 m ²
Superficie Construida Terrazas	31,76 m ²
Superficie Construida + Z.Z.CC.	91,99 m ²
Superficie Construida Total	123,75 m²
Superficie Útil Vivienda	67,55 m ²
Superficie Útil Terrazas	31,76 m ²
Superficie Útil Total	99,31 m²
<hr/>	
Jardín	76,44 m²
<hr/>	
Según DECRETO 218 / 2005 del BOJA	
Superficie Útil	74,31 m ²
Superficie Construida	98,74 m ²

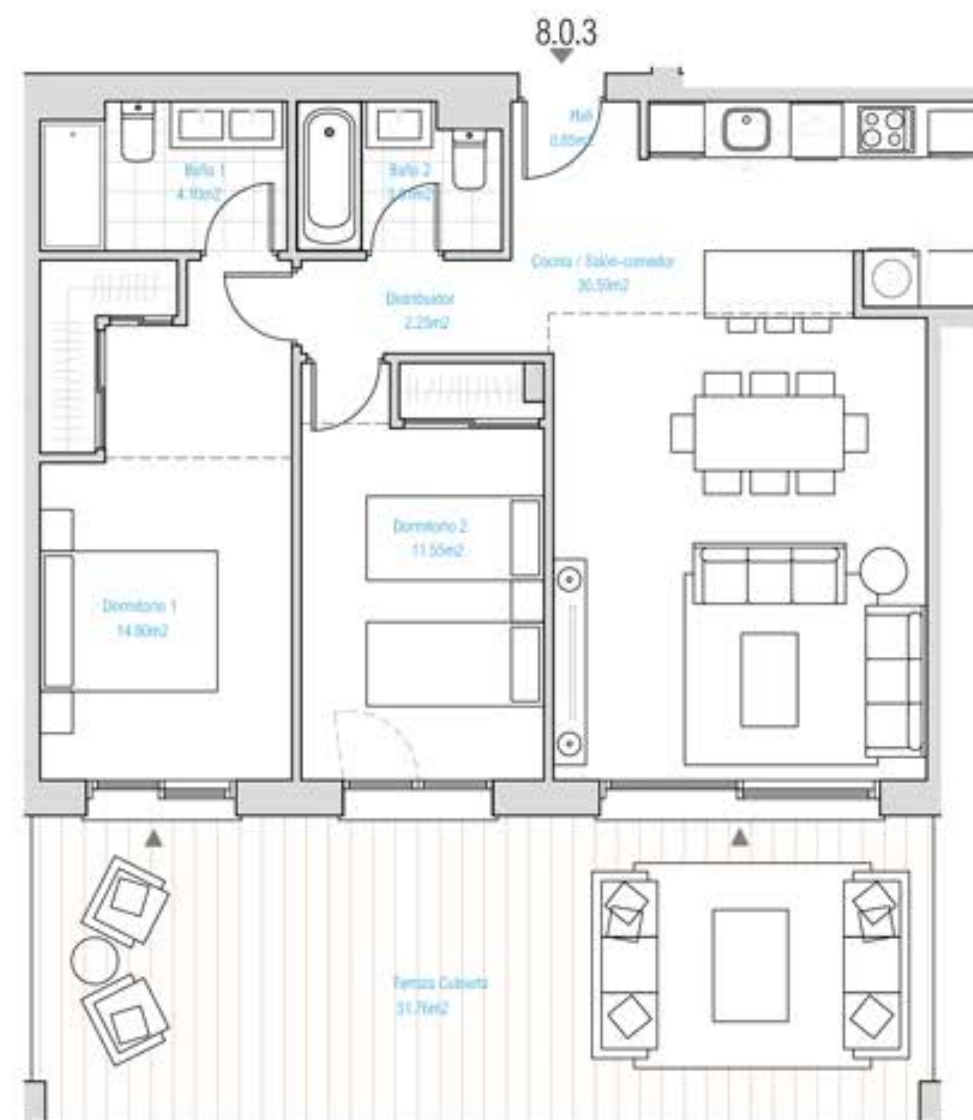

ESCALA GRÁFICA

0 5 10 m

Documento no Contractual ni Vinculante. La información y material gráfico que aparecen en este documento son meramente indicativos, no tienen valor contractual y por lo tanto podrán experimentar modificaciones por distintos motivos, tales como exigencias técnicas, legales o a iniciativa de la Dirección Facultativa del proyecto. La jardinería, decoración y mobiliario, infografía y/o cualquier otra información gráfica se han introducido con una función meramente decorativa y por lo tanto no vinculante. El resto de la información referida al Decreto 218/2005 de la Junta de Andalucía está a completa disposición en nuestras oficinas para su consulta.

Rough Translation. Information, computer graphics and all the graphic documentation that appear in this brochure are merely indicative, have no contractual value and are experimental due to technical, legal or initiative requirements of the Project Management. The gardening, decoration and furniture are merely decorative and not binding. The other information referred to in D. 218/2005 of the Junta de Andalucía, is available in our offices for consultation.

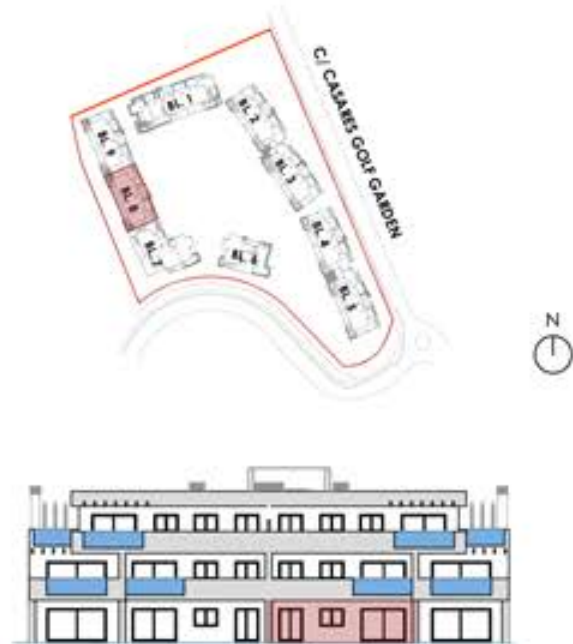

AMARANTA LIVING CASARES GOLF
CASARES (MÁLAGA)

VIVIENDA 8.0.3

BLOQUE 8

2 DORMITORIOS

SUPERFICIES

Superficie Construida Vivienda	78,15 m ²
Superficie Construida Terrazas	31,76 m ²
Superficie Construida + Z.Z.CC.	91,99 m ²
Superficie Construida Total	123,75 m²
Superficie Útil Vivienda	67,55 m ²
Superficie Útil Terrazas	31,76 m ²
Superficie Útil Total	99,31 m²
Jardín	76,44 m²
Según DECRETO 218 / 2005 del BOJA	
Superficie Útil	74,31 m ²
Superficie Construida	98,74 m ²

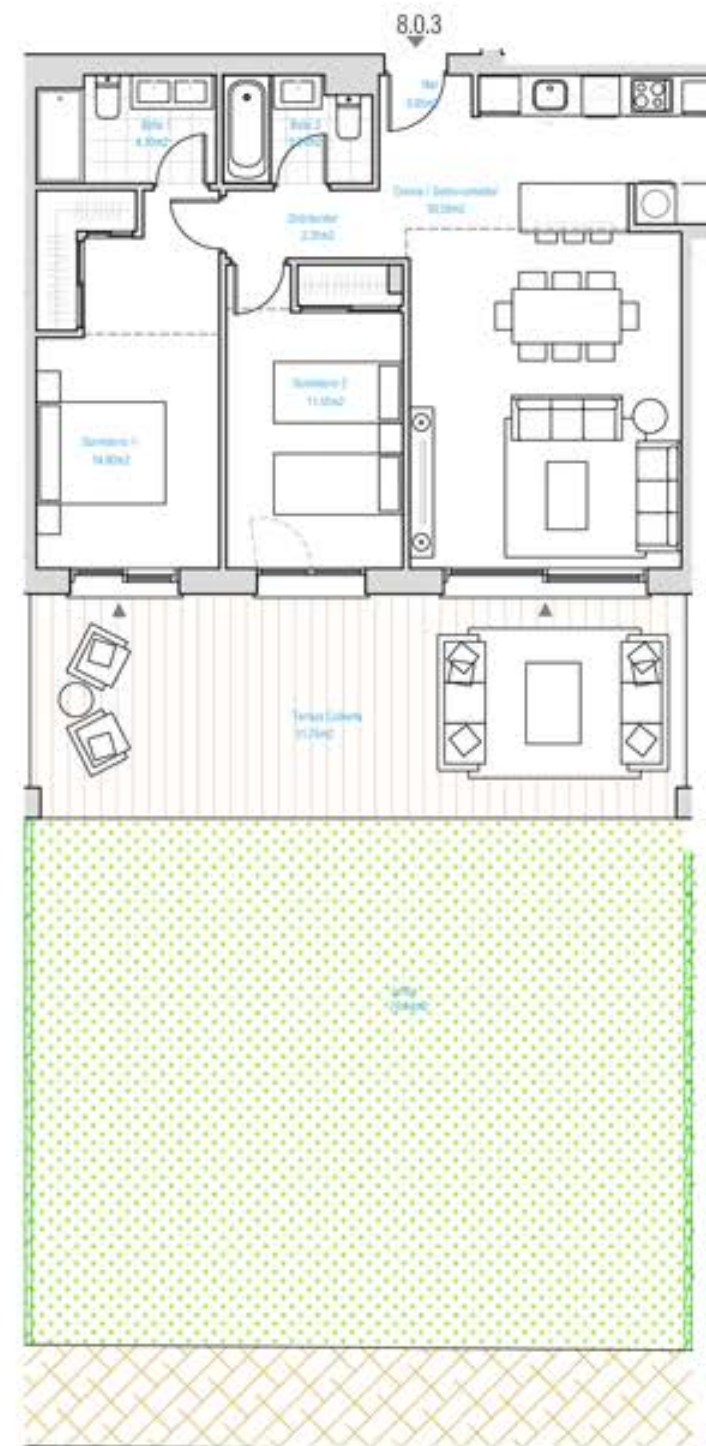

ESCALA GRÁFICA



Documento no Contractual ni Vinculante. La información y material gráfico que aparecen en este documento son meramente indicativos, no tienen valor contractual y por lo tanto podrán experimentar modificaciones por distintos motivos, tales como exigencias técnicas, legales o a iniciativa de la Dirección Facultativa del proyecto. La jardinería, decoración y mobiliario, infografía y/o cualquier otra información gráfica se han introducido con una función meramente decorativa y por lo tanto no vinculante. El resto de la información referida al Decreto 218/2005 de la Junta de Andalucía está a completa disposición en nuestras oficinas para su consulta.

Rough Translation. Information, computer graphics and all the graphic documentation that appear in this brochure are merely indicative, have no contractual value and are experimental due to technical, legal or initiative requirements of the Project Management. The gardening, decoration and furniture are merely decorative and not binding. The other information referred to in D. 218/2005 of the Junta de Andalucía, is available in our offices for consultation.

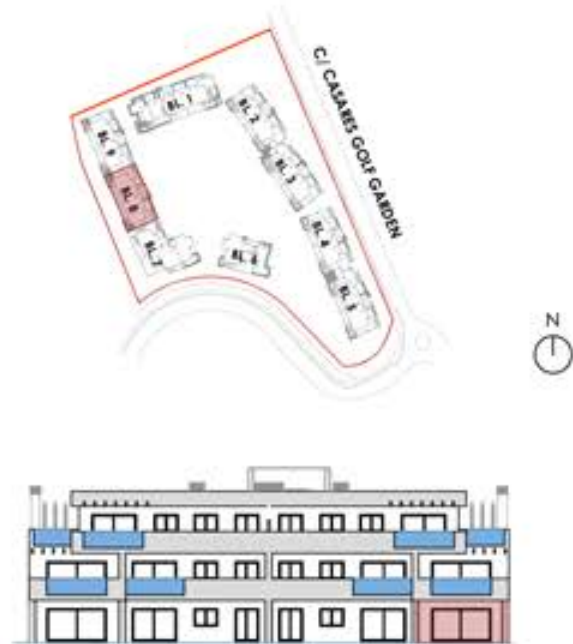

AMARANTA LIVING CASARES GOLF
CASARES (MÁLAGA)

VIVIENDA 8.0.4

BLOQUE 8

2 DORMITORIOS

SUPERFICIES

Superficie Construida Vivienda	90,51 m ²
Superficie Construida Terrazas	46,37 m ²
Superficie Construida + Z.Z.CC.	107,74 m ²
Superficie Construida Total	154,11 m²
Superficie Útil Vivienda	73,01 m ²
Superficie Útil Terrazas	46,37 m ²
Superficie Útil Total	119,38 m²
Jardín	44,01 m²
Según DECRETO 218 / 2005 del BOJA	
Superficie Útil	80,31 m ²
Superficie Construida	115,05 m ²



ESCALA GRÁFICA

0 5 10 m

Documento no Contractual ni Vinculante. La información y material gráfico que aparecen en este documento son meramente indicativos, no tienen valor contractual y por lo tanto podrán experimentar modificaciones por distintos motivos, tales como exigencias técnicas, legales o a iniciativa de la Dirección Facultativa del proyecto. La jardinería, decoración y mobiliario, infografía y/o cualquier otra información gráfica se han introducido con una función meramente decorativa y por lo tanto no vinculante. El resto de la información referida al Decreto 218/2005 de la Junta de Andalucía está a completa disposición en nuestras oficinas para su consulta.

Rough Translation. Information, computer graphics and all the graphic documentation that appear in this brochure are merely indicative, have no contractual value and are experimental due to technical, legal or initiative requirements of the Project Management. The gardening, decoration and furniture are merely decorative and not binding. The other information referred to in D. 218/2005 of the Junta de Andalucía, is available in our offices for consultation.

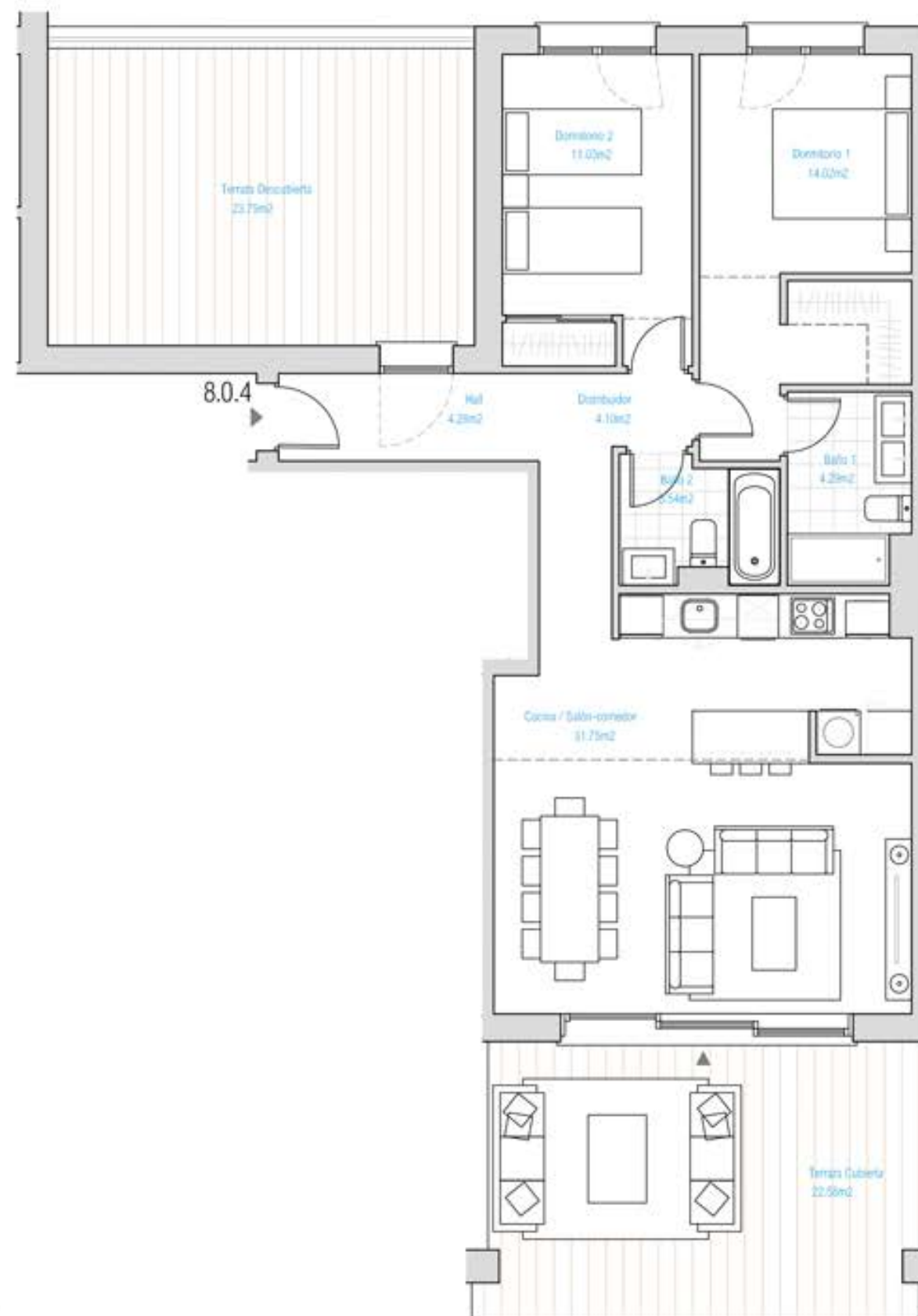

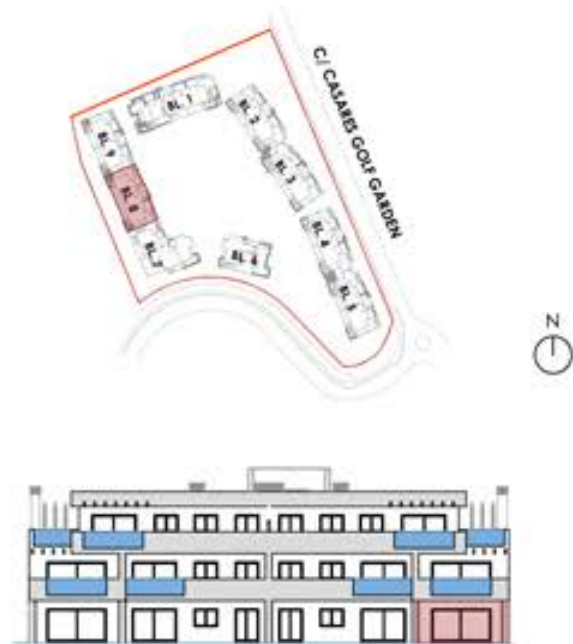

AMARANTA LIVING CASARES GOLF
CASARES (MÁLAGA)

VIVIENDA 8.0.4

BLOQUE 8

2 DORMITORIOS

SUPERFICIES

Superficie Construida Vivienda	90,51 m ²
Superficie Construida Terrazas	46,37 m ²
Superficie Construida + Z.Z.CC.	107,74 m ²
Superficie Construida Total	154,11 m²
Superficie Útil Vivienda	73,01 m ²
Superficie Útil Terrazas	46,37 m ²
Superficie Útil Total	119,38 m²
Jardín	44,01 m²
Según DECRETO 218 / 2005 del BOJA	
Superficie Útil	80,31 m ²
Superficie Construida	115,05 m ²



ESCALA GRÁFICA

0 5 10 m



Documento no Contractual ni Vinculante. La información y material gráfico que aparecen en este documento son meramente indicativos, no tienen valor contractual y por lo tanto podrán experimentar modificaciones por distintos motivos, tales como exigencias técnicas, legales o a iniciativa de la Dirección Facultativa del proyecto. La jardinería, decoración y mobiliario, infografía y/o cualquier otra información gráfica se han introducido con una función meramente decorativa y por lo tanto no vinculante. El resto de la información referida al Decreto 218/2005 de la Junta de Andalucía está a completa disposición en nuestras oficinas para su consulta.

Rough Translation. Information, computer graphics and all the graphic documentation that appear in this brochure are merely indicative, have no contractual value and are experimental due to technical, legal or initiative requirements of the Project Management. The gardening, decoration and furniture are merely decorative and not binding. The other information referred to in D. 218/2005 of the Junta de Andalucía, is available in our offices for consultation.

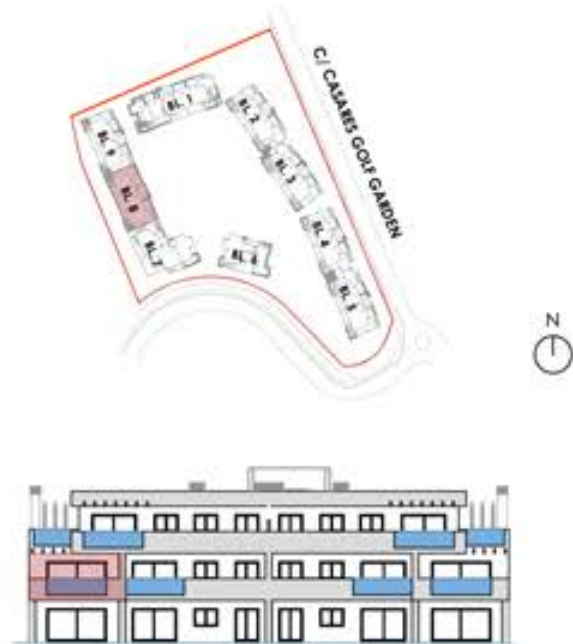

AMARANTA LIVING CASARES GOLF
CASARES (MÁLAGA)

VIVIENDA 8.1.1

BLOQUE 8

2 DORMITORIOS

SUPERFICIES

Superficie Construida Vivienda	90,51 m ²
Superficie Construida Terrazas	20,99 m ²
Superficie Construida + Z.Z.CC.	104,55 m ²
Superficie Construida Total	125,54 m²
Superficie Útil Vivienda	73,01 m ²
Superficie Útil Terrazas	20,99 m ²
Superficie Útil Total	94,00 m²

Según DECRETO 218 / 2005 del BOJA

Superficie Útil	80,31 m ²
Superficie Construida	111,85 m ²

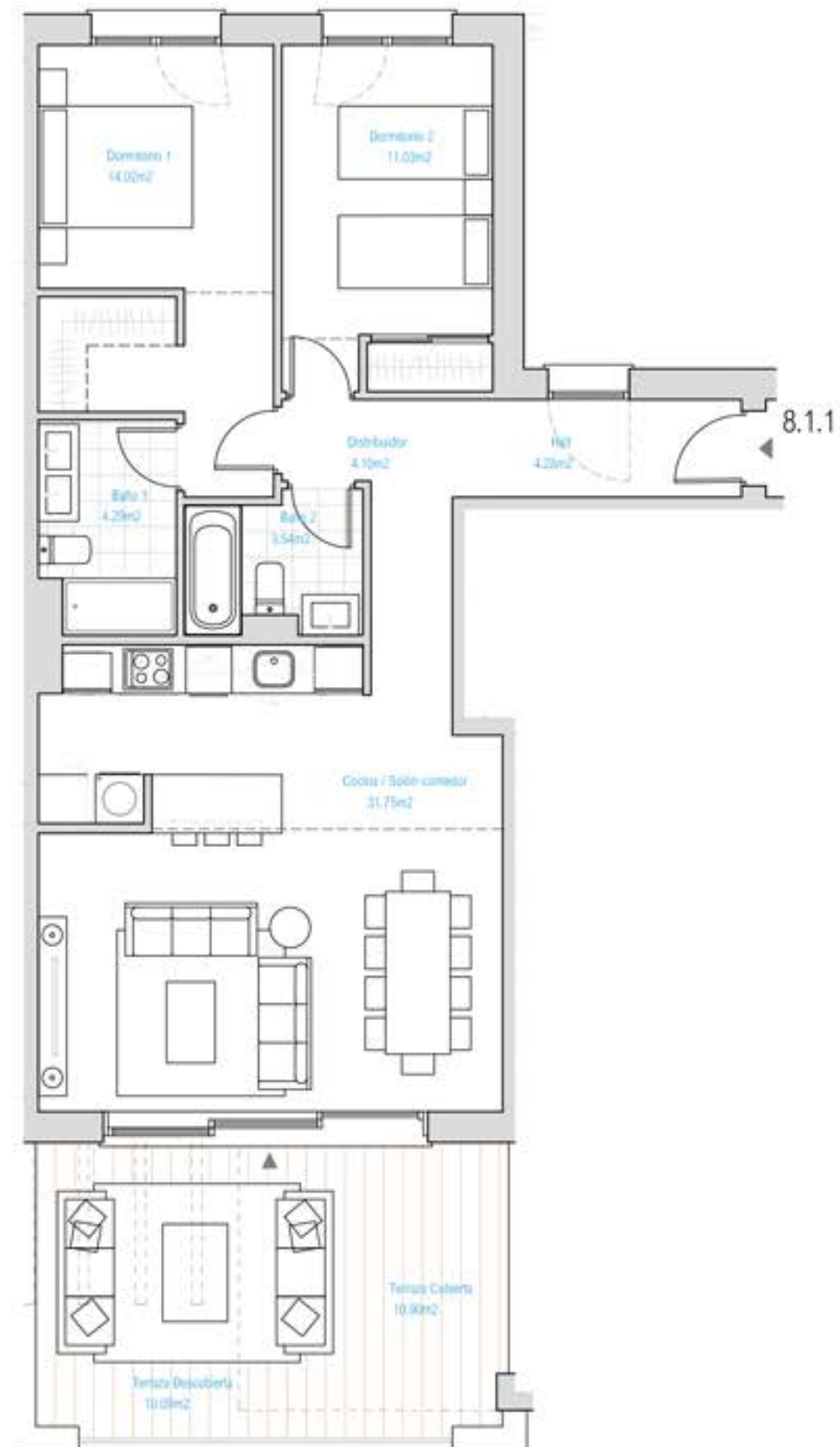

ESCALA GRÁFICA

0 5 10 m

Documento no Contractual ni Vinculante. La información y material gráfico que aparecen en este documento son meramente indicativos, no tienen valor contractual y por lo tanto podrán experimentar modificaciones por distintos motivos, tales como exigencias técnicas, legales o a iniciativa de la Dirección Facultativa del proyecto. La jardinería, decoración y mobiliario, infografía y/o cualquier otra información gráfica se han introducido con una función meramente decorativa y por lo tanto no vinculante. El resto de la información referida al Decreto 218/2005 de la Junta de Andalucía está a completa disposición en nuestras oficinas para su consulta.

Rough Translation. Information, computer graphics and all the graphic documentation that appear in this brochure are merely indicative, have no contractual value and are experimental due to technical, legal or initiative requirements of the Project Management. The gardening, decoration and furniture are merely decorative and not binding. The other information referred to in D. 218/2005 of the Junta de Andalucía, is available in our offices for consultation.



AMARANTA LIVING CASARES GOLF
CASARES (MÁLAGA)

VIVIENDA 8.1.3

BLOQUE 8

2 DORMITORIOS

SUPERFICIES

Superficie Construida Vivienda	78,15 m ²
Superficie Construida Terrazas	29,51 m ²
Superficie Construida + Z.Z.CC.	91,71 m ²
Superficie Construida Total	121,22 m²
Superficie Útil Vivienda	67,55 m ²
Superficie Útil Terrazas	29,51 m ²
Superficie Útil Total	97,06 m²

Según DECRETO 218 / 2005 del BOJA

Superficie Útil	74,31 m ²
Superficie Construida	98,46 m ²

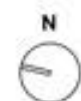
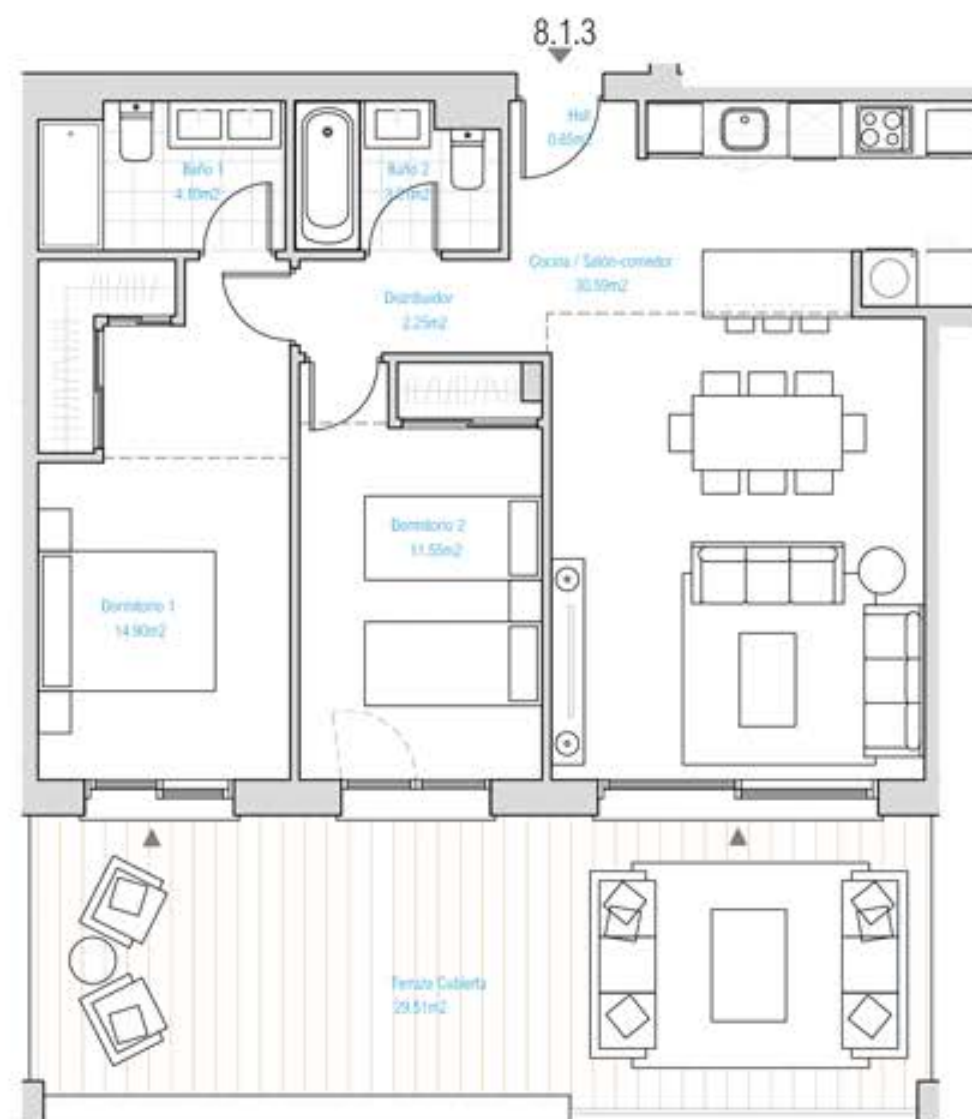

ESCALA GRÁFICA

0 5 10 m

Documento no Contractual ni Vinculante. La información y material gráfico que aparecen en este documento son meramente indicativos, no tienen valor contractual y por lo tanto podrán experimentar modificaciones por distintos motivos, tales como exigencias técnicas, legales o a iniciativa de la Dirección Facultativa del proyecto. La jardinería, decoración y mobiliario, infografía y/o cualquier otra información gráfica se han introducido con una función meramente decorativa y por lo tanto no vinculante. El resto de la información referida al Decreto 218/2005 de la Junta de Andalucía está a completa disposición en nuestras oficinas para su consulta.

Rough Translation. Information, computer graphics and all the graphic documentation that appear in this brochure are merely indicative, have no contractual value and are experimental due to technical, legal or initiative requirements of the Project Management. The gardening, decoration and furniture are merely decorative and not binding. The other information referred to in D. 218/2005 of the Junta de Andalucía, is available in our offices for consultation.



AMARANTA LIVING CASARES GOLF
CASARES (MÁLAGA)

VIVIENDA 8.1.4

BLOQUE 8

2 DORMITORIOS

SUPERFICIES

Superficie Construida Vivienda	90,51 m ²
Superficie Construida Terrazas	20,99 m ²
Superficie Construida + Z.Z.CC.	104,55 m ²
Superficie Construida Total	125,54 m²
Superficie Útil Vivienda	73,01 m ²
Superficie Útil Terrazas	20,99 m ²
Superficie Útil Total	94,00 m²

Según DECRETO 218 / 2005 del BOJA

Superficie Útil	80,31 m ²
Superficie Construida	111,85 m ²

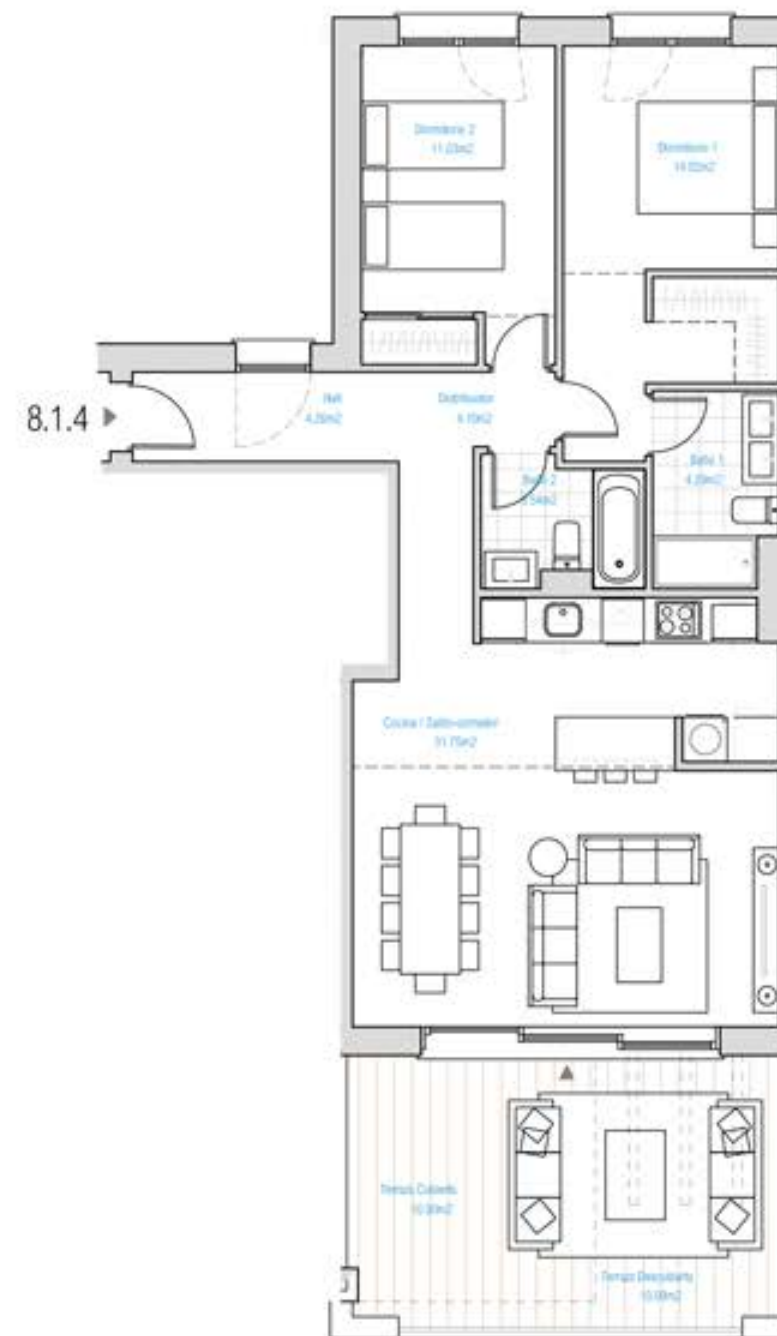

ESCALA GRÁFICA

0 5 10 m

Documento no Contractual ni Vinculante. La información y material gráfico que aparecen en este documento son meramente indicativos, no tienen valor contractual y por lo tanto podrán experimentar modificaciones por distintos motivos, tales como exigencias técnicas, legales o a iniciativa de la Dirección Facultativa del proyecto. La jardinería, decoración y mobiliario, infografía y/o cualquier otra información gráfica se han introducido con una función meramente decorativa y por lo tanto no vinculante. El resto de la información referida al Decreto 218/2005 de la Junta de Andalucía está a completa disposición en nuestras oficinas para su consulta.

Rough Translation. Information, computer graphics and all the graphic documentation that appear in this brochure are merely indicative, have no contractual value and are experimental due to technical, legal or initiative requirements of the Project Management. The gardening, decoration and furniture are merely decorative and not binding. The other information referred to in D. 218/2005 of the Junta de Andalucía, is available in our offices for consultation.



AMARANTA LIVING CASARES GOLF
CASARES (MÁLAGA)

VIVIENDA 8.2.2

BLOQUE 8

3 DORMITORIOS

SUPERFICIES

Superficie Construida Vivienda	110,50 m ²
Superficie Construida Terrazas	98,47 m ²
Superficie Construida + Z.Z.CC.	136,81 m ²
Superficie Construida Total	235,28 m²
Superficie Útil Vivienda	90,16 m ²
Superficie Útil Terrazas	98,47 m ²
Superficie Útil Total	188,63 m²

Según DECRETO 218 / 2005 del BOJA

Superficie Útil	99,18 m ²
Superficie Construida	145,83 m ²

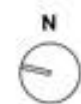
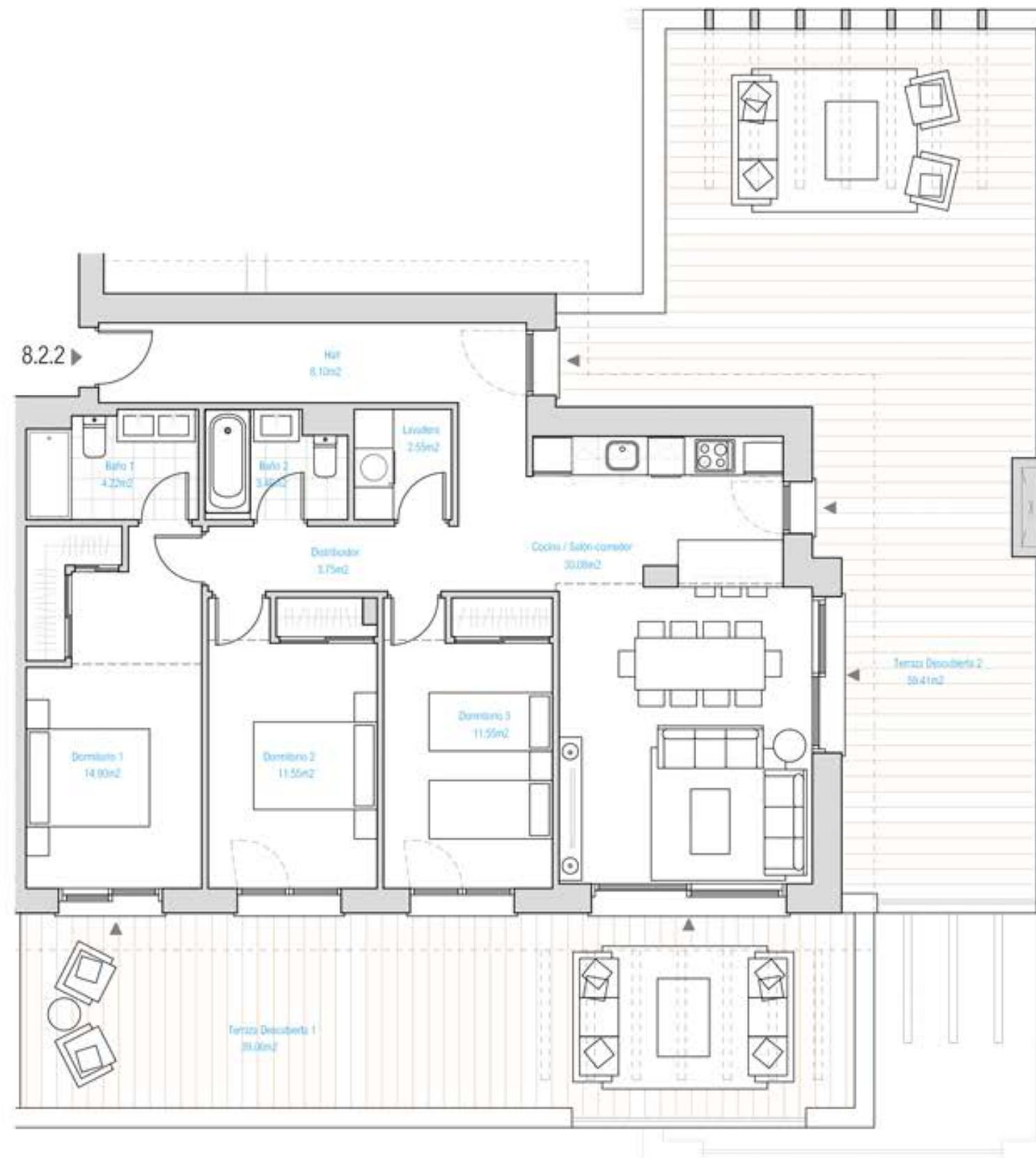

ESCALA GRÁFICA

0 5 10 m

Documento no Contractual ni Vinculante. La información y material gráfico que aparecen en este documento son meramente indicativos, no tienen valor contractual y por lo tanto podrán experimentar modificaciones por distintos motivos, tales como exigencias técnicas, legales o a iniciativa de la Dirección Facultativa del proyecto. La jardinería, decoración y mobiliario, infografía y/o cualquier otra información gráfica se han introducido con una función meramente decorativa y por lo tanto no vinculante. El resto de la información referida al Decreto 218/2005 de la Junta de Andalucía está a completa disposición en nuestras oficinas para su consulta.

Rough Translation. Information, computer graphics and all the graphic documentation that appear in this brochure are merely indicative, have no contractual value and are experimental due to technical, legal or initiative requirements of the Project Management. The gardening, decoration and furniture are merely decorative and not binding. The other information referred to in D. 218/2005 of the Junta de Andalucía, is available in our offices for consultation.

A woman with long hair, seen from behind, wearing a lace dress and holding a bouquet of flowers. The image is overlaid with a semi-transparent green filter. On the right side, there are stylized, light green floral graphics. The text 'BLOCK 9' is centered in white, uppercase letters.

BLOCK 9

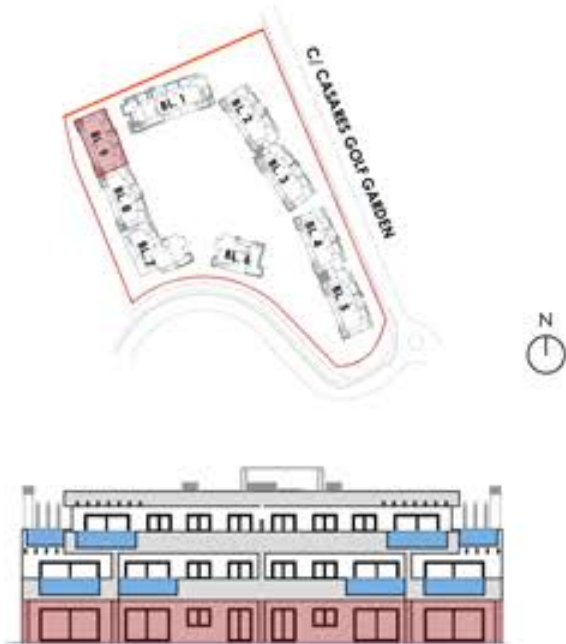

AMARANTA LIVING CASARES GOLF
CASARES (MÁLAGA)

BLOQUE 9
PLANTA BAJA

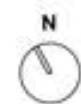
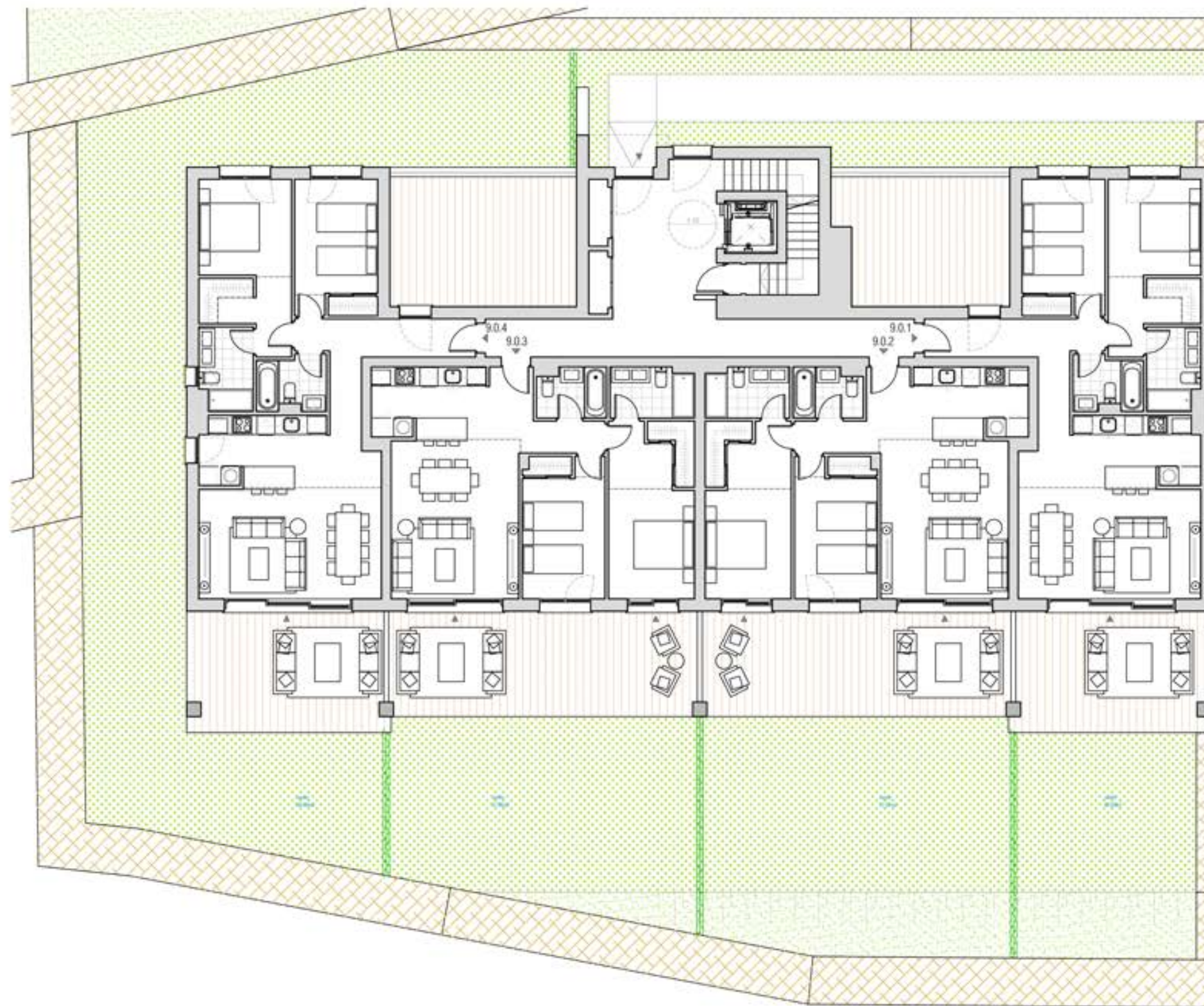

ESCALA GRÁFICA



Documento no Contractual ni Vinculante. La información y material gráfico que aparecen en este documento son meramente indicativos, no tienen valor contractual y por lo tanto podrán experimentar modificaciones por distintos motivos, tales como exigencias técnicas, legales o a iniciativa de la Dirección Facultativa del proyecto. La jardinería, decoración y mobiliario, infografía y/o cualquier otra información gráfica se han introducido con una función meramente decorativa y por lo tanto no vinculante. El resto de la información referida al Decreto 218/2005 de la Junta de Andalucía está a completa disposición en nuestras oficinas para su consulta.

Rough Translation. Information, computer graphics and all the graphic documentation that appear in this brochure are merely indicative, have no contractual value and are experimental due to technical, legal or initiative requirements of the Project Management. The gardening, decoration and furniture are merely decorative and not binding. The other information referred to in D. 218/2005 of the Junta de Andalucía, is available in our offices for consultation.



AMARANTA LIVING CASARES GOLF
CASARES (MÁLAGA)

BLOQUE 9 PLANTA PRIMERA

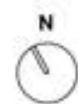
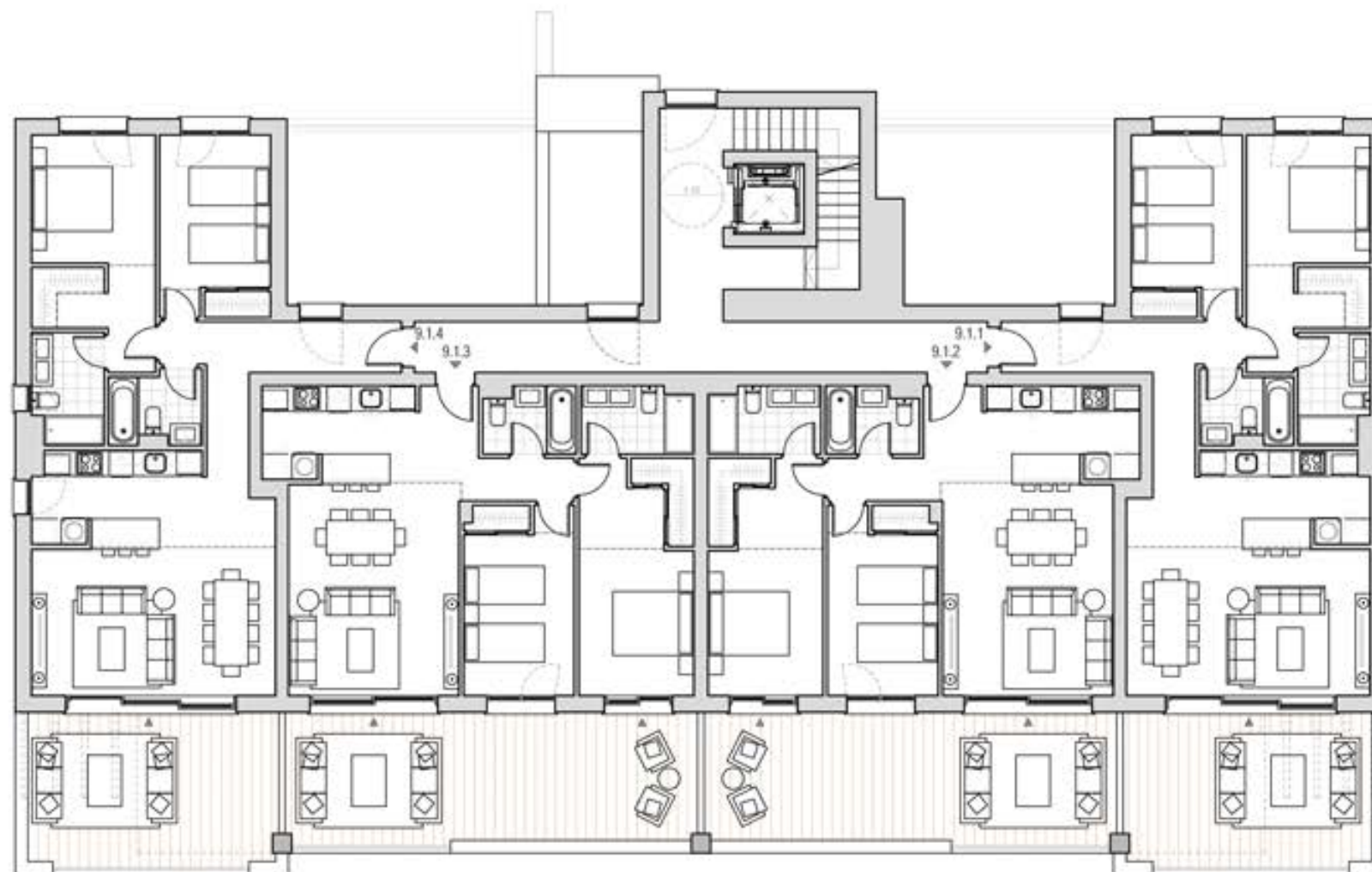

ESCALA GRÁFICA



Documento no Contractual ni Vinculante. La información y material gráfico que aparecen en este documento son meramente indicativos, no tienen valor contractual y por lo tanto podrán experimentar modificaciones por distintos motivos, tales como exigencias técnicas, legales o a iniciativa de la Dirección Facultativa del proyecto. La jardinería, decoración y mobiliario, infografía y/o cualquier otra información gráfica se han introducido con una función meramente decorativa y por lo tanto no vinculante. El resto de la información referida al Decreto 218/2005 de la Junta de Andalucía está a completa disposición en nuestras oficinas para su consulta.

Rough Translation. Information, computer graphics and all the graphic documentation that appear in this brochure are merely indicative, have no contractual value and are experimental due to technical, legal or initiative requirements of the Project Management. The gardening, decoration and furniture are merely decorative and not binding. The other information referred to in D. 218/2005 of the Junta de Andalucía, is available in our offices for consultation.

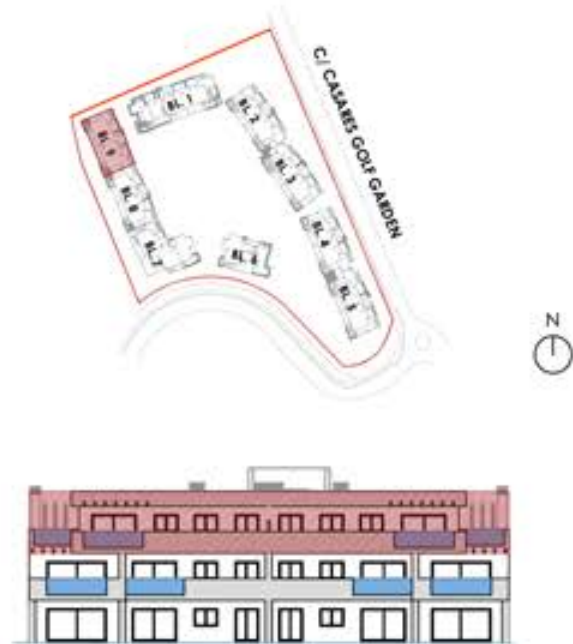

AMARANTA LIVING CASARES GOLF
CASARES (MÁLAGA)

BLOQUE 9 PLANTA ÁTICO

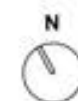
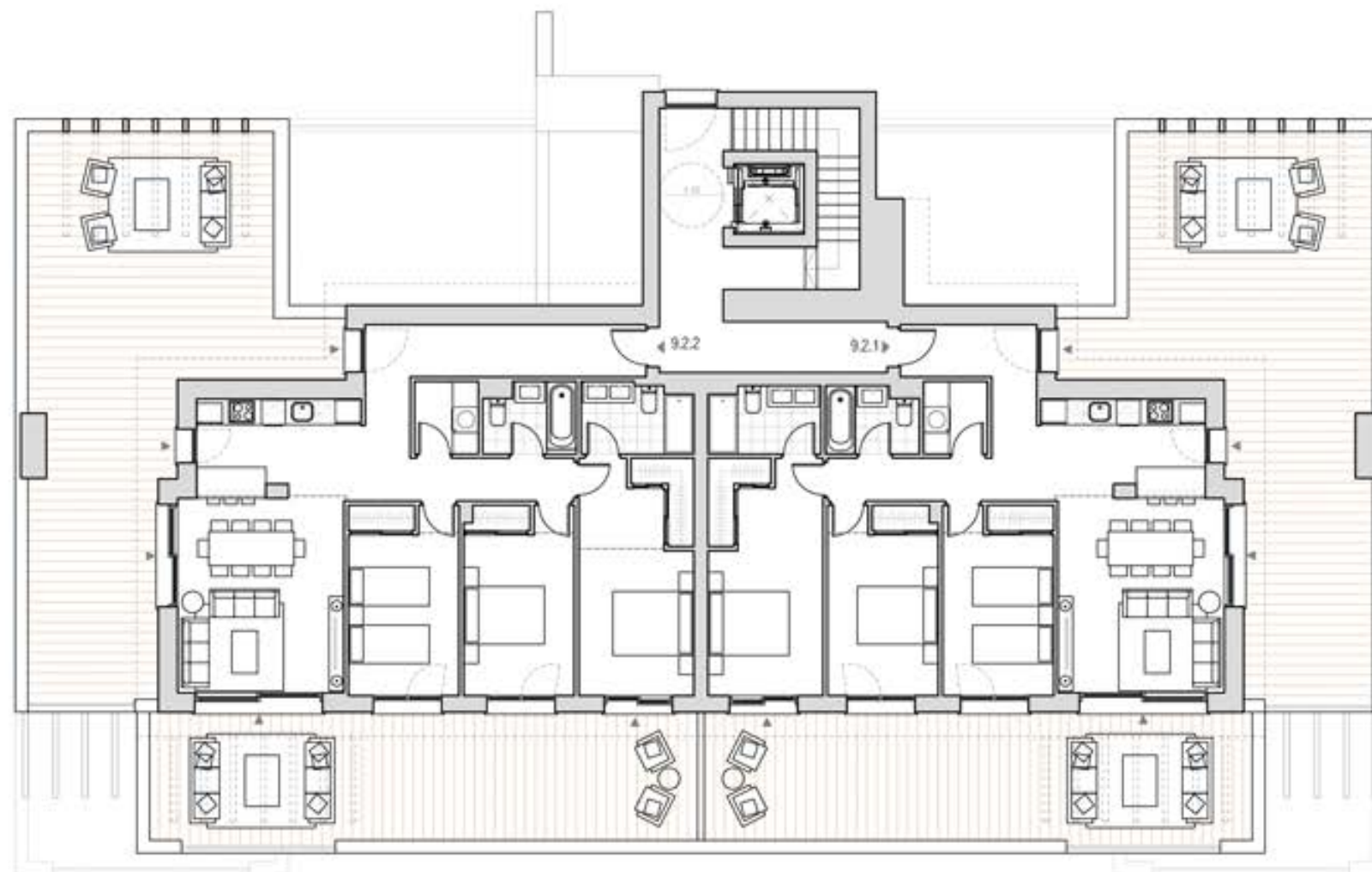

ESCALA GRÁFICA



Documento no Contractual ni Vinculante. La información y material gráfico que aparecen en este documento son meramente indicativos, no tienen valor contractual y por lo tanto podrán experimentar modificaciones por distintos motivos, tales como exigencias técnicas, legales o a iniciativa de la Dirección Facultativa del proyecto. La jardinería, decoración y mobiliario, infografía y/o cualquier otra información gráfica se han introducido con una función meramente decorativa y por lo tanto no vinculante. El resto de la información referida al Decreto 218/2005 de la Junta de Andalucía está a completa disposición en nuestras oficinas para su consulta.

Rough Translation. Information, computer graphics and all the graphic documentation that appear in this brochure are merely indicative, have no contractual value and are experimental due to technical, legal or initiative requirements of the Project Management. The gardening, decoration and furniture are merely decorative and not binding. The other information referred to in D. 218/2005 of the Junta de Andalucía, is available in our offices for consultation.

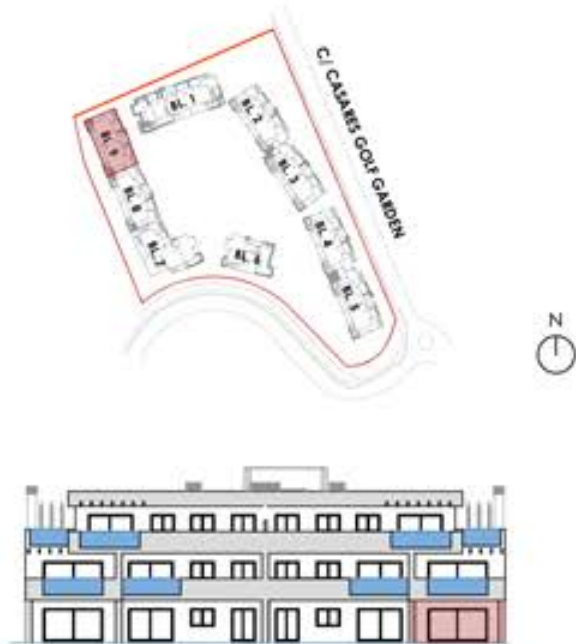

AMARANTA LIVING CASARES GOLF
CASARES (MÁLAGA)

VIVIENDA 9.0.1

BLOQUE 9

2 DORMITORIOS

SUPERFICIES

Superficie Construida Vivienda	90,51 m ²
Superficie Construida Terrazas	43,89 m ²
Superficie Construida + Z.Z.CC.	107,43 m ²
Superficie Construida Total	151,32 m²
Superficie Útil Vivienda	73,01 m ²
Superficie Útil Terrazas	43,89 m ²
Superficie Útil Total	116,90 m²
Jardín	40,68 m²
Según DECRETO 218 / 2005 del BOJA	
Superficie Útil	80,31 m ²
Superficie Construida	114,73 m ²

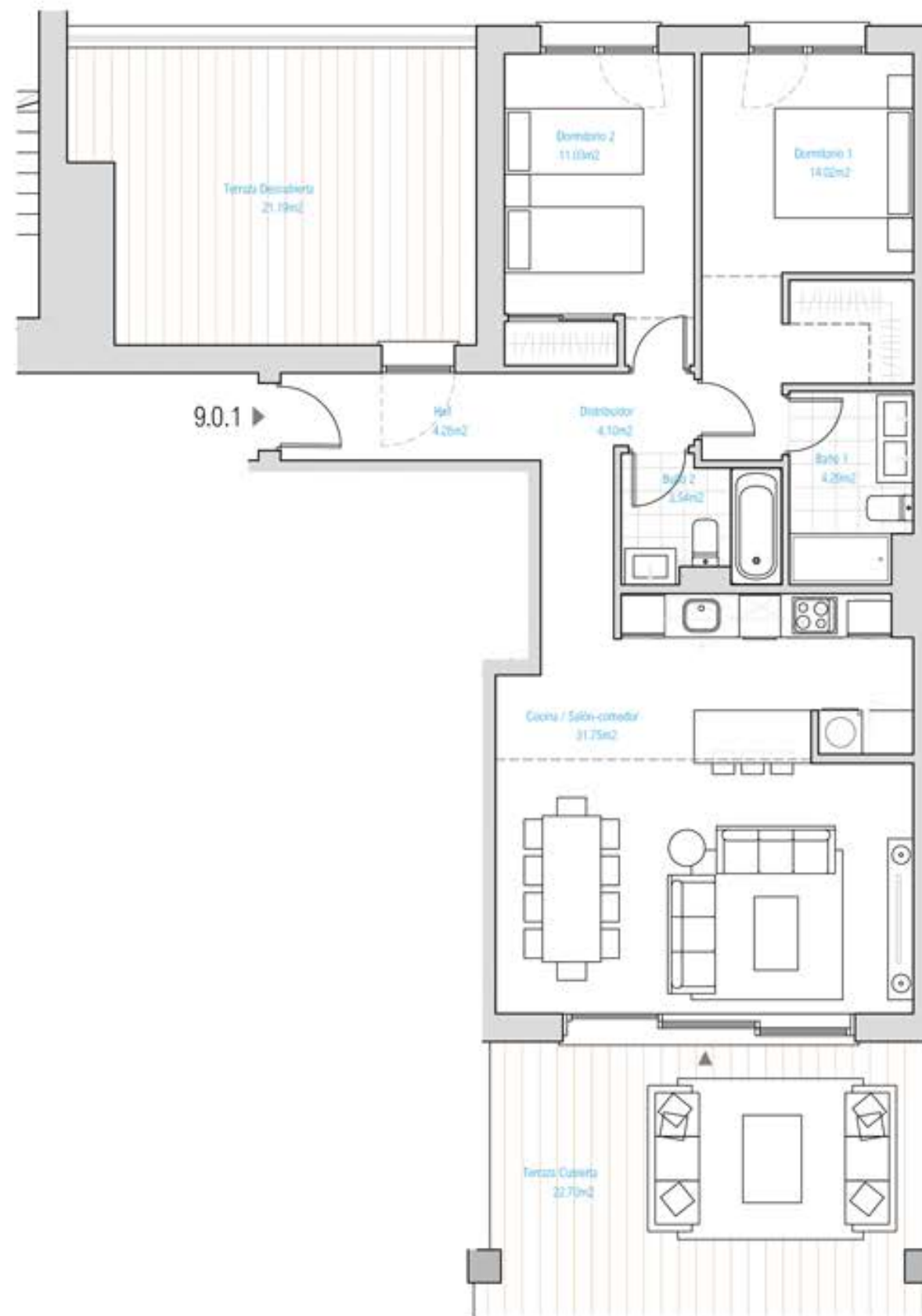

ESCALA GRÁFICA

0 5 10 m

Documento no Contractual ni Vinculante. La información y material gráfico que aparecen en este documento son meramente indicativos, no tienen valor contractual y por lo tanto podrán experimentar modificaciones por distintos motivos, tales como exigencias técnicas, legales o a iniciativa de la Dirección Facultativa del proyecto. La jardinería, decoración y mobiliario, infografía y/o cualquier otra información gráfica se han introducido con una función meramente decorativa y por lo tanto no vinculante. El resto de la información referida al Decreto 218/2005 de la Junta de Andalucía está a completa disposición en nuestras oficinas para su consulta.

Rough Translation. Information, computer graphics and all the graphic documentation that appear in this brochure are merely indicative, have no contractual value and are experimental due to technical, legal or initiative requirements of the Project Management. The gardening, decoration and furniture are merely decorative and not binding. The other information referred to in D. 218/2005 of the Junta de Andalucía, is available in our offices for consultation.

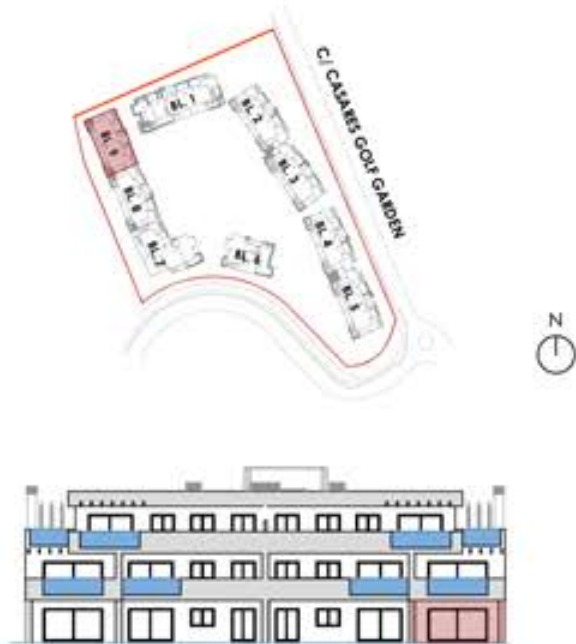

AMARANTA LIVING CASARES GOLF
CASARES (MÁLAGA)

VIVIENDA 9.0.1

BLOQUE 9

2 DORMITORIOS

SUPERFICIES

Superficie Construida Vivienda	90,51 m ²
Superficie Construida Terrazas	43,89 m ²
Superficie Construida + Z.Z.CC.	107,43 m ²
Superficie Construida Total	151,32 m²
Superficie Útil Vivienda	73,01 m ²
Superficie Útil Terrazas	43,89 m ²
Superficie Útil Total	116,90 m²
Jardín	40,68 m²
Según DECRETO 218 / 2005 del BOJA	
Superficie Útil	80,31 m ²
Superficie Construida	114,73 m ²

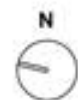

ESCALA GRÁFICA



Documento no Contractual ni Vinculante. La información y material gráfico que aparecen en este documento son meramente indicativos, no tienen valor contractual y por lo tanto podrán experimentar modificaciones por distintos motivos, tales como exigencias técnicas, legales o a iniciativa de la Dirección Facultativa del proyecto. La jardinería, decoración y mobiliario, infografía y/o cualquier otra información gráfica se han introducido con una función meramente decorativa y por lo tanto no vinculante. El resto de la información referida al Decreto 218/2005 de la Junta de Andalucía está a completa disposición en nuestras oficinas para su consulta.

Rough Translation. Information, computer graphics and all the graphic documentation that appear in this brochure are merely indicative, have no contractual value and are experimental due to technical, legal or initiative requirements of the Project Management. The gardening, decoration and furniture are merely decorative and not binding. The other information referred to in D. 218/2005 of the Junta de Andalucía, is available in our offices for consultation.



AMARANTA LIVING CASARES GOLF
CASARES (MÁLAGA)

VIVIENDA 9.0.2

BLOQUE 9

2 DORMITORIOS

SUPERFICIES

Superficie Construida Vivienda	78,15 m ²
Superficie Construida Terrazas	31,76 m ²
Superficie Construida + Z.Z.CC.	91,99 m ²
Superficie Construida Total	123,75 m²
Superficie Útil Vivienda	67,55 m ²
Superficie Útil Terrazas	31,76 m ²
Superficie Útil Total	99,31 m²
Jardín	72,52 m²
Según DECRETO 218 / 2005 del BOJA	
Superficie Útil	74,31 m ²
Superficie Construida	98,74 m ²

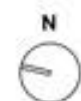
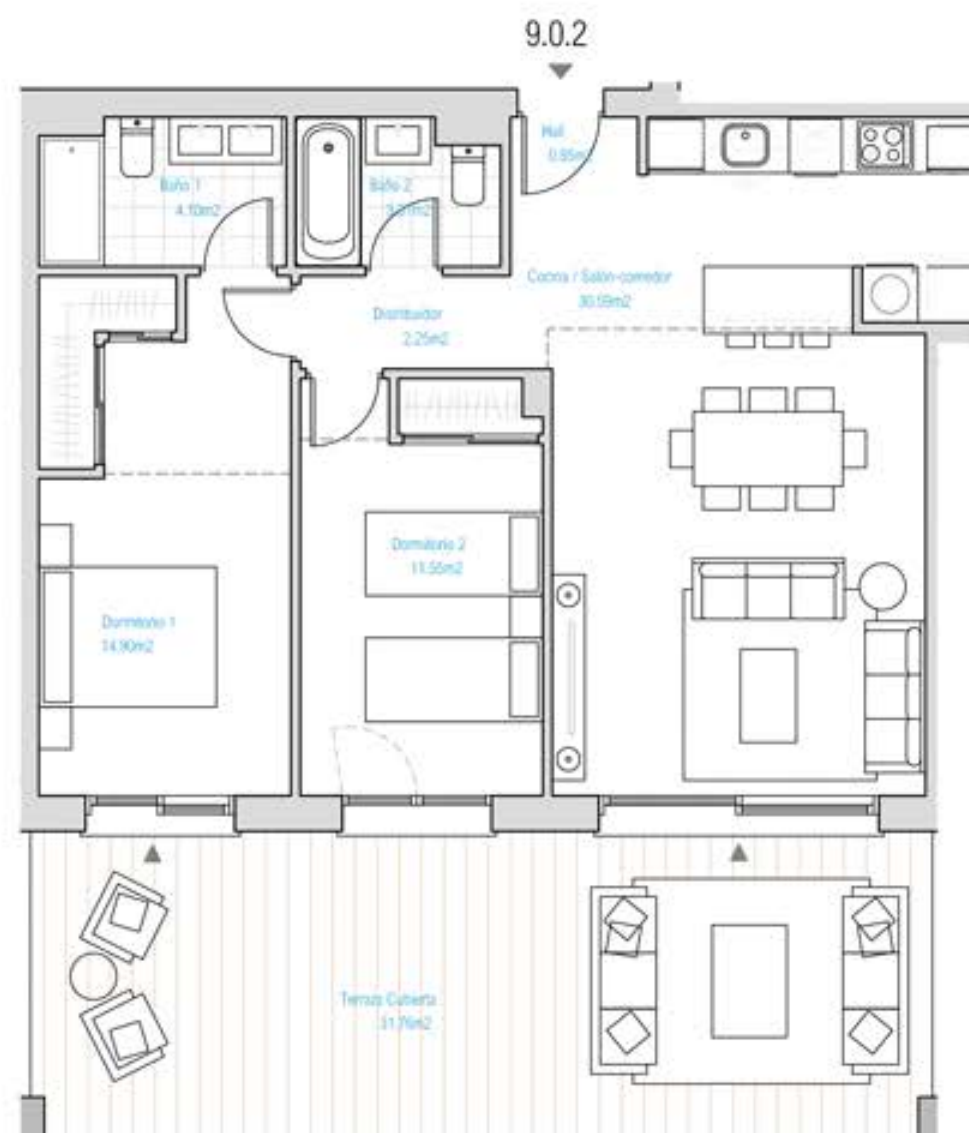

ESCALA GRÁFICA

0 5 10 m

Documento no Contractual ni Vinculante. La información y material gráfico que aparecen en este documento son meramente indicativos, no tienen valor contractual y por lo tanto podrán experimentar modificaciones por distintos motivos, tales como exigencias técnicas, legales o a iniciativa de la Dirección Facultativa del proyecto. La jardinería, decoración y mobiliario, infografía y/o cualquier otra información gráfica se han introducido con una función meramente decorativa y por lo tanto no vinculante. El resto de la información referida al Decreto 218/2005 de la Junta de Andalucía está a completa disposición en nuestras oficinas para su consulta.

Rough Translation. Information, computer graphics and all the graphic documentation that appear in this brochure are merely indicative, have no contractual value and are experimental due to technical, legal or initiative requirements of the Project Management. The gardening, decoration and furniture are merely decorative and not binding. The other information referred to in D. 218/2005 of the Junta de Andalucía, is available in our offices for consultation.

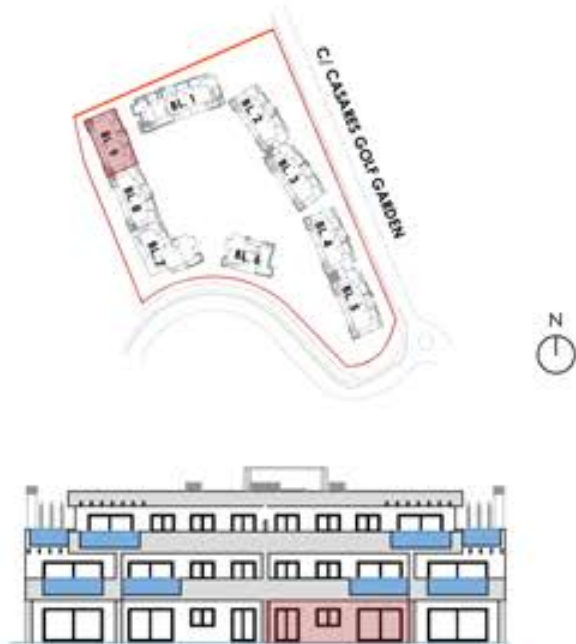

AMARANTA LIVING CASARES GOLF
CASARES (MÁLAGA)

VIVIENDA 9.0.2

BLOQUE 9

2 DORMITORIOS

SUPERFICIES

Superficie Construida Vivienda	78,15 m ²
Superficie Construida Terrazas	31,76 m ²
Superficie Construida + Z.Z.CC.	91,99 m ²
Superficie Construida Total	123,75 m²
Superficie Útil Vivienda	67,55 m ²
Superficie Útil Terrazas	31,76 m ²
Superficie Útil Total	99,31 m²
Jardín	72,52 m²
Según DECRETO 218 / 2005 del BOJA	
Superficie Útil	74,31 m ²
Superficie Construida	98,74 m ²

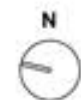

ESCALA GRÁFICA

0 5 10 m

Documento no Contractual ni Vinculante. La información y material gráfico que aparecen en este documento son meramente indicativos, no tienen valor contractual y por lo tanto podrán experimentar modificaciones por distintos motivos, tales como exigencias técnicas, legales o a iniciativa de la Dirección Facultativa del proyecto. La jardinería, decoración y mobiliario, infografía y/o cualquier otra información gráfica se han introducido con una función meramente decorativa y por lo tanto no vinculante. El resto de la información referida al Decreto 218/2005 de la Junta de Andalucía está a completa disposición en nuestras oficinas para su consulta.

Rough Translation. Information, computer graphics and all the graphic documentation that appear in this brochure are merely indicative, have no contractual value and are experimental due to technical, legal or initiative requirements of the Project Management. The gardening, decoration and furniture are merely decorative and not binding. The other information referred to in D. 218/2005 of the Junta de Andalucía, is available in our offices for consultation.

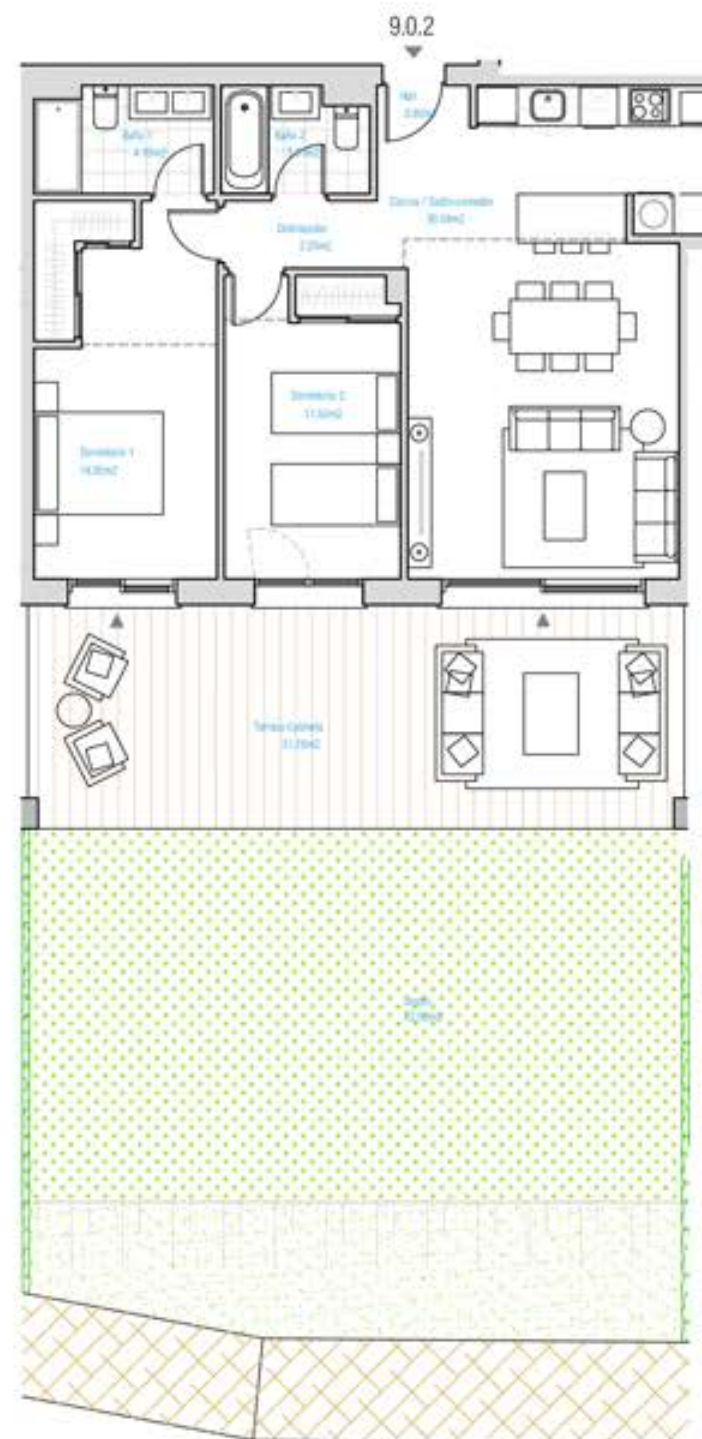

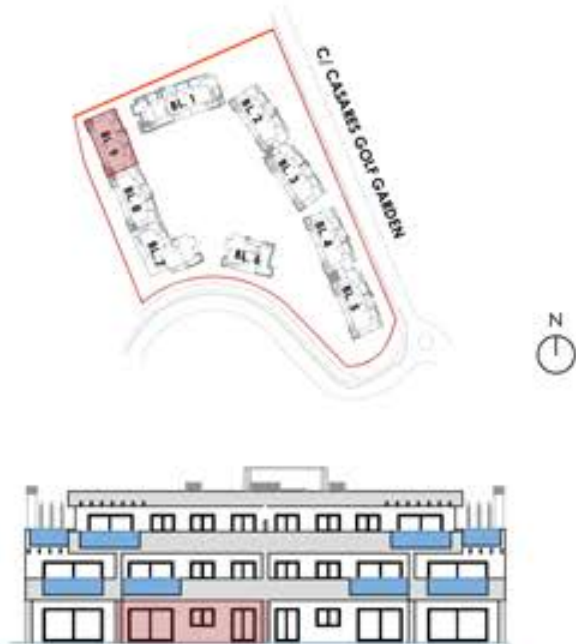

AMARANTA LIVING CASARES GOLF
CASARES (MÁLAGA)

VIVIENDA 9.0.3

BLOQUE 9

2 DORMITORIOS

SUPERFICIES

Superficie Construida Vivienda	78,15 m ²
Superficie Construida Terrazas	31,76 m ²
Superficie Construida + Z.Z.CC.	91,99 m ²
Superficie Construida Total	123,75 m²
Superficie Útil Vivienda	67,55 m ²
Superficie Útil Terrazas	31,76 m ²
Superficie Útil Total	99,31 m²
Jardín	57,96 m²
Según DECRETO 218 / 2005 del BOJA	
Superficie Útil	74,31 m ²
Superficie Construida	98,74 m ²



ESCALA GRÁFICA

0 5 10 m

Documento no Contractual ni Vinculante. La información y material gráfico que aparecen en este documento son meramente indicativos, no tienen valor contractual y por lo tanto podrán experimentar modificaciones por distintos motivos, tales como exigencias técnicas, legales o a iniciativa de la Dirección Facultativa del proyecto. La jardinería, decoración y mobiliario, infografía y/o cualquier otra información gráfica se han introducido con una función meramente decorativa y por lo tanto no vinculante. El resto de la información referida al Decreto 218/2005 de la Junta de Andalucía está a completa disposición en nuestras oficinas para su consulta.

Rough Translation. Information, computer graphics and all the graphic documentation that appear in this brochure are merely indicative, have no contractual value and are experimental due to technical, legal or initiative requirements of the Project Management. The gardening, decoration and furniture are merely decorative and not binding. The other information referred to in D. 218/2005 of the Junta de Andalucía, is available in our offices for consultation.

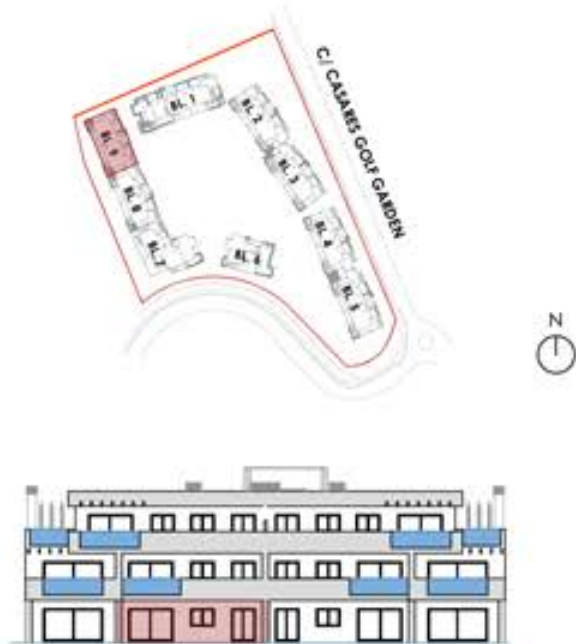

AMARANTA LIVING CASARES GOLF
CASARES (MÁLAGA)

VIVIENDA 9.0.3

BLOQUE 9

2 DORMITORIOS

SUPERFICIES

Superficie Construida Vivienda	78,15 m ²
Superficie Construida Terrazas	31,76 m ²
Superficie Construida + Z.Z.CC.	91,99 m ²
Superficie Construida Total	123,75 m²
Superficie Útil Vivienda	67,55 m ²
Superficie Útil Terrazas	31,76 m ²
Superficie Útil Total	99,31 m²
Jardín	57,96 m²
Según DECRETO 218 / 2005 del BOJA	
Superficie Útil	74,31 m ²
Superficie Construida	98,74 m ²



ESCALA GRÁFICA



Documento no Contractual ni Vinculante. La información y material gráfico que aparecen en este documento son meramente indicativos, no tienen valor contractual y por lo tanto podrán experimentar modificaciones por distintos motivos, tales como exigencias técnicas, legales o a iniciativa de la Dirección Facultativa del proyecto. La jardinería, decoración y mobiliario, infografía y/o cualquier otra información gráfica se han introducido con una función meramente decorativa y por lo tanto no vinculante. El resto de la información referida al Decreto 218/2005 de la Junta de Andalucía está a completa disposición en nuestras oficinas para su consulta.

Rough Translation. Information, computer graphics and all the graphic documentation that appear in this brochure are merely indicative, have no contractual value and are experimental due to technical, legal or initiative requirements of the Project Management. The gardening, decoration and furniture are merely decorative and not binding. The other information referred to in D. 218/2005 of the Junta de Andalucía, is available in our offices for consultation.



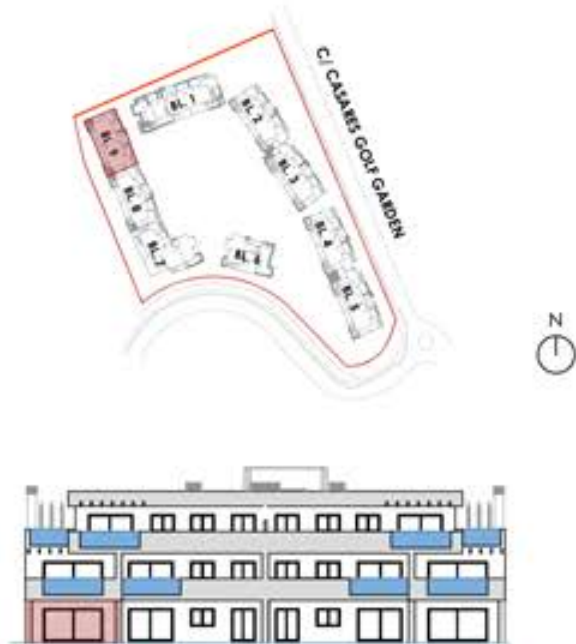

AMARANTA LIVING CASARES GOLF
CASARES (MÁLAGA)

VIVIENDA 9.0.4

BLOQUE 9

2 DORMITORIOS

SUPERFICIES

Superficie Construida Vivienda	90,86 m ²
Superficie Construida Terrazas	48,91 m ²
Superficie Construida + Z.Z.CC.	108,46 m ²
Superficie Construida Total	157,37 m²
Superficie Útil Vivienda	73,01 m ²
Superficie Útil Terrazas	48,91 m ²
Superficie Útil Total	121,92 m²
Jardín	138,88 m²
Según DECRETO 218 / 2005 del BOJA	
Superficie Útil	80,31 m ²
Superficie Construida	115,76 m ²



ESCALA GRÁFICA

0 5 10 m

Documento no Contractual ni Vinculante. La información y material gráfico que aparecen en este documento son meramente indicativos, no tienen valor contractual y por lo tanto podrán experimentar modificaciones por distintos motivos, tales como exigencias técnicas, legales o a iniciativa de la Dirección Facultativa del proyecto. La jardinería, decoración y mobiliario, infografía y/o cualquier otra información gráfica se han introducido con una función meramente decorativa y por lo tanto no vinculante. El resto de la información referida al Decreto 218/2005 de la Junta de Andalucía está a completa disposición en nuestras oficinas para su consulta.

Rough Translation. Information, computer graphics and all the graphic documentation that appear in this brochure are merely indicative, have no contractual value and are experimental due to technical, legal or initiative requirements of the Project Management. The gardening, decoration and furniture are merely decorative and not binding. The other information referred to in D. 218/2005 of the Junta de Andalucía, is available in our offices for consultation.

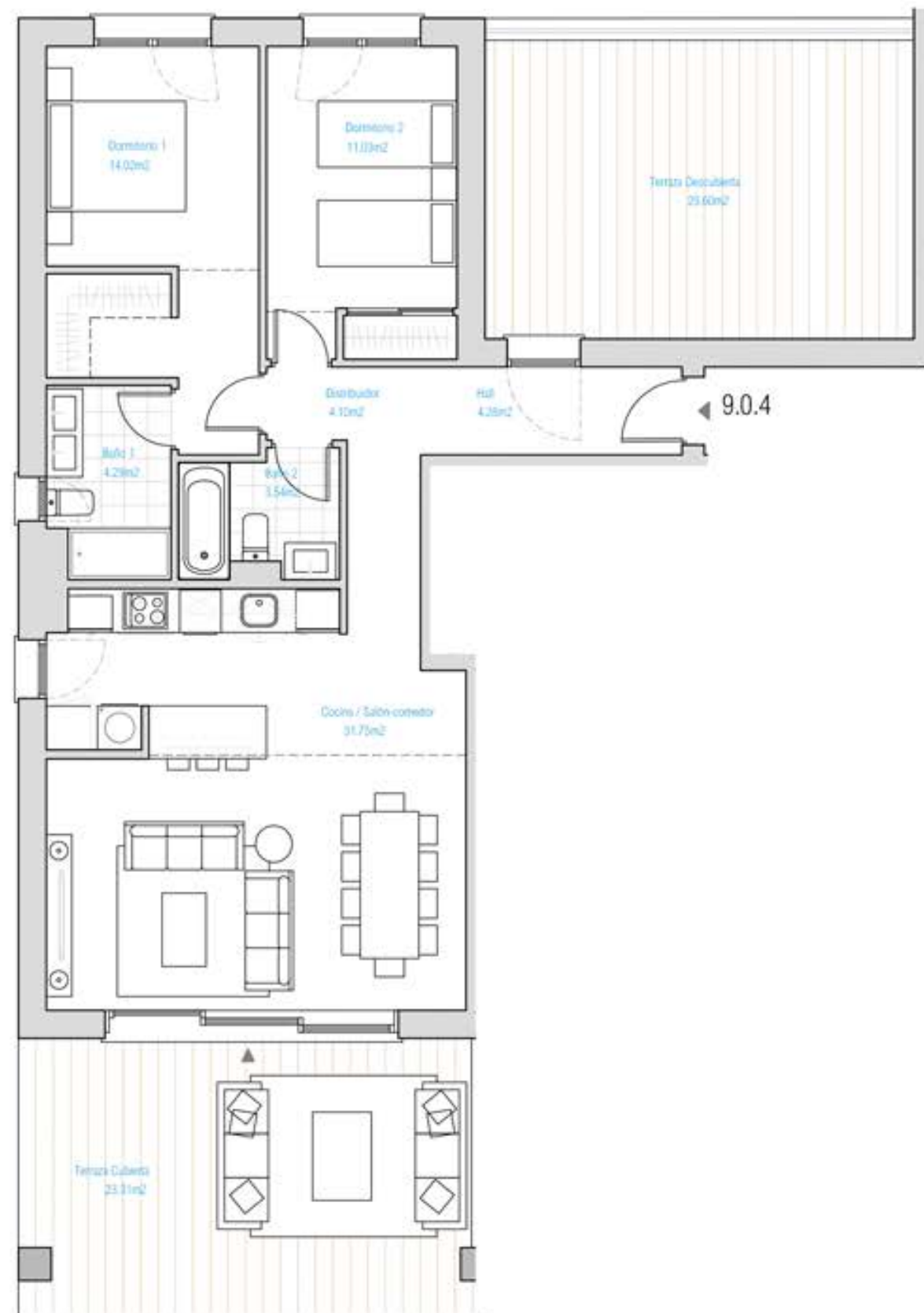

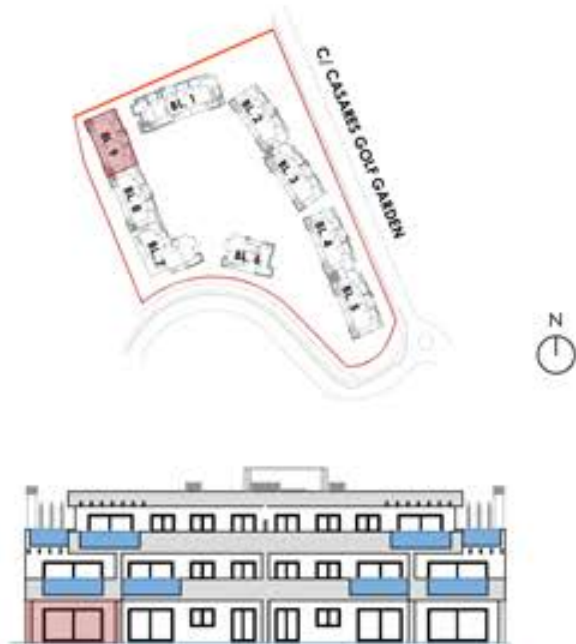

AMARANTA LIVING CASARES GOLF
CASARES (MÁLAGA)

VIVIENDA 9.0.4

BLOQUE 9

2 DORMITORIOS

SUPERFICIES

Superficie Construida Vivienda	90,86 m ²
Superficie Construida Terrazas	48,91 m ²
Superficie Construida + Z.Z.CC.	108,46 m ²
Superficie Construida Total	157,37 m²
Superficie Útil Vivienda	73,01 m ²
Superficie Útil Terrazas	48,91 m ²
Superficie Útil Total	121,92 m²
Jardín	138,88 m²
Según DECRETO 218 / 2005 del BOJA	
Superficie Útil	80,31 m ²
Superficie Construida	115,76 m ²



ESCALA GRÁFICA



Documento no Contractual ni Vinculante. La información y material gráfico que aparecen en este documento son meramente indicativos, no tienen valor contractual y por lo tanto podrán experimentarse modificaciones por distintos motivos, tales como exigencias técnicas, legales o a iniciativa de la Dirección Facultativa del proyecto. La jardinería, decoración y mobiliario, infografía y/o cualquier otra información gráfica se han introducido con una función meramente decorativa y por lo tanto no vinculante. El resto de la información referida al Decreto 218/2005 de la Junta de Andalucía está a completa disposición en nuestras oficinas para su consulta.

Rough Translation. Information, computer graphics and all the graphic documentation that appear in this brochure are merely indicative, have no contractual value and are experimental due to technical, legal or initiative requirements of the Project Management. The gardening, decoration and furniture are merely decorative and not binding. The other information referred to in D. 218/2005 of the Junta de Andalucía, is available in our offices for consultation.



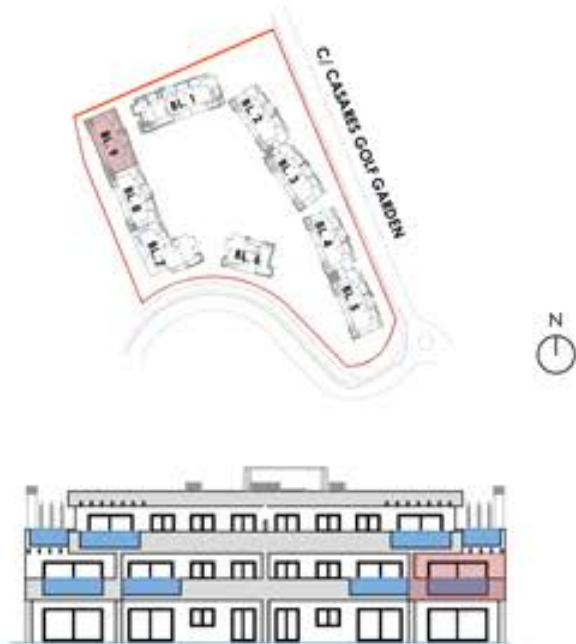

AMARANTA LIVING CASARES GOLF
CASARES (MÁLAGA)

VIVIENDA 9.1.1

BLOQUE 9

2 DORMITORIOS

SUPERFICIES

Superficie Construida Vivienda	90,51 m ²
Superficie Construida Terrazas	20,99 m ²
Superficie Construida + Z.Z.CC.	104,55 m ²
Superficie Construida Total	125,54 m²
Superficie Útil Vivienda	73,01 m ²
Superficie Útil Terrazas	20,99 m ²
Superficie Útil Total	94,00 m²

Según DECRETO 218 / 2005 del BOJA

Superficie Útil	80,31 m ²
Superficie Construida	111,85 m ²



ESCALA GRÁFICA

0 5 10 m

Documento no Contractual ni Vinculante. La información y material gráfico que aparecen en este documento son meramente indicativos, no tienen valor contractual y por lo tanto podrán experimentar modificaciones por distintos motivos, tales como exigencias técnicas, legales o a iniciativa de la Dirección Facultativa del proyecto. La jardinería, decoración y mobiliario, infografía y/o cualquier otra información gráfica se han introducido con una función meramente decorativa y por lo tanto no vinculante. El resto de la información referida al Decreto 218/2005 de la Junta de Andalucía está a completa disposición en nuestras oficinas para su consulta.

Rough Translation. Information, computer graphics and all the graphic documentation that appear in this brochure are merely indicative, have no contractual value and are experimental due to technical, legal or initiative requirements of the Project Management. The gardening, decoration and furniture are merely decorative and not binding. The other information referred to in D. 218/2005 of the Junta de Andalucía, is available in our offices for consultation.

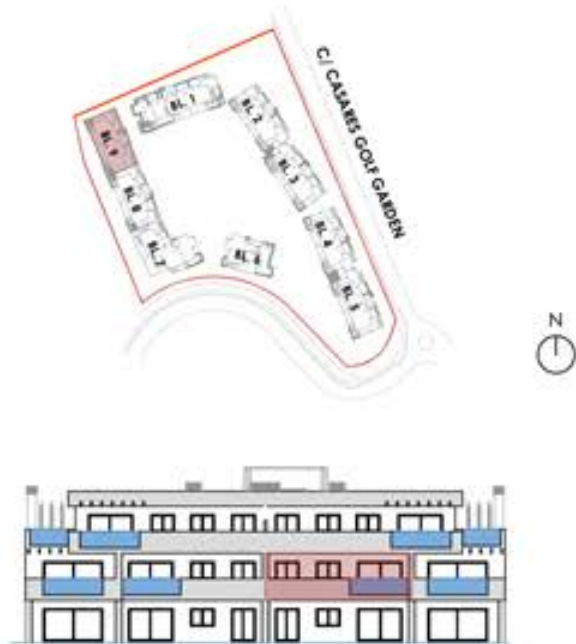

AMARANTA LIVING CASARES GOLF
CASARES (MÁLAGA)

VIVIENDA 9.1.2

BLOQUE 9

2 DORMITORIOS

SUPERFICIES

Superficie Construida Vivienda	78,15 m ²
Superficie Construida Terrazas	29,51 m ²
Superficie Construida + Z.Z.CC.	91,71 m ²
Superficie Construida Total	121,22 m²
Superficie Útil Vivienda	67,55 m ²
Superficie Útil Terrazas	29,51 m ²
Superficie Útil Total	97,06 m²

Según DECRETO 218 / 2005 del BOJA

Superficie Útil	74,31 m ²
Superficie Construida	98,46 m ²

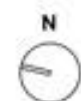
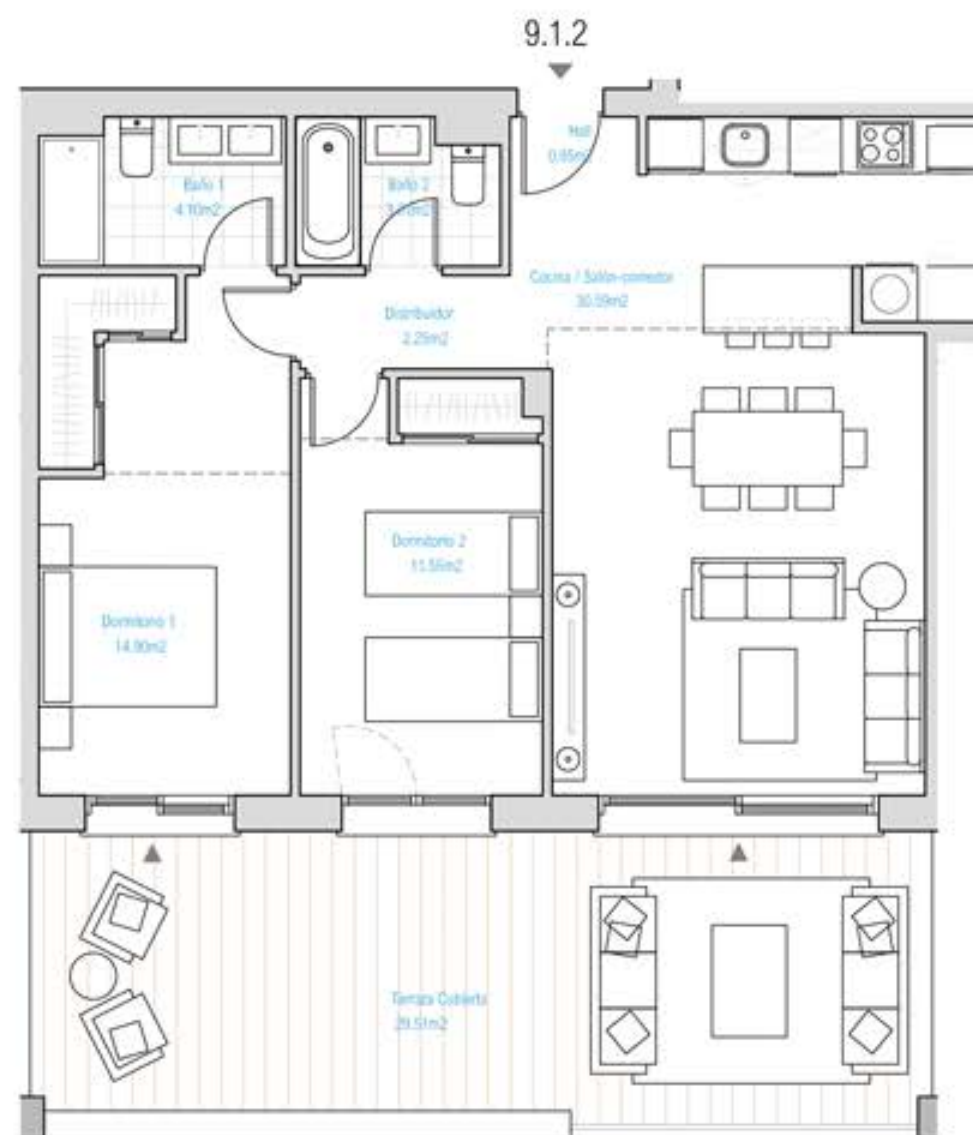

ESCALA GRÁFICA

0 5 10 m

Documento no Contractual ni Vinculante. La información y material gráfico que aparecen en este documento son meramente indicativos, no tienen valor contractual y por lo tanto podrán experimentar modificaciones por distintos motivos, tales como exigencias técnicas, legales o a iniciativa de la Dirección Facultativa del proyecto. La jardinería, decoración y mobiliario, infografía y/o cualquier otra información gráfica se han introducido con una función meramente decorativa y por lo tanto no vinculante. El resto de la información referida al Decreto 218/2005 de la Junta de Andalucía está a completa disposición en nuestras oficinas para su consulta.

Rough Translation. Information, computer graphics and all the graphic documentation that appear in this brochure are merely indicative, have no contractual value and are experimental due to technical, legal or initiative requirements of the Project Management. The gardening, decoration and furniture are merely decorative and not binding. The other information referred to in D. 218/2005 of the Junta de Andalucía, is available in our offices for consultation.

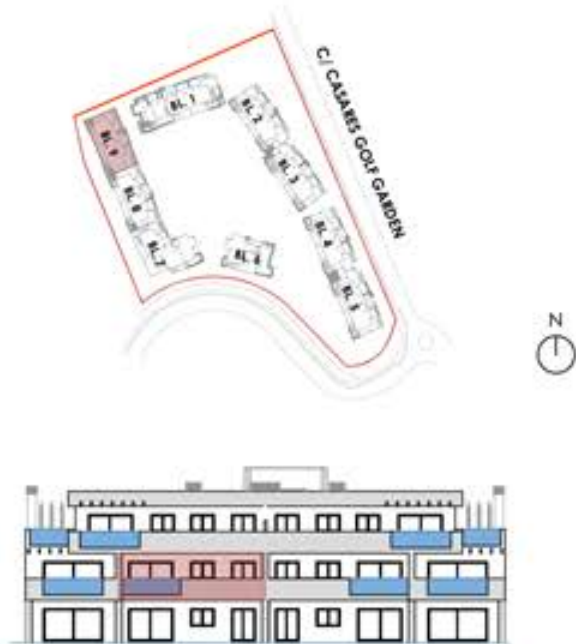

AMARANTA LIVING CASARES GOLF
CASARES (MÁLAGA)

VIVIENDA 9.1.3

BLOQUE 9

2 DORMITORIOS

SUPERFICIES

Superficie Construida Vivienda	78,15 m ²
Superficie Construida Terrazas	29,51 m ²
Superficie Construida + Z.Z.CC.	91,71 m ²
Superficie Construida Total	121,22 m²
Superficie Útil Vivienda	67,55 m ²
Superficie Útil Terrazas	29,51 m ²
Superficie Útil Total	97,06 m²

Según DECRETO 218 / 2005 del BOJA

Superficie Útil	74,31 m ²
Superficie Construida	98,46 m ²

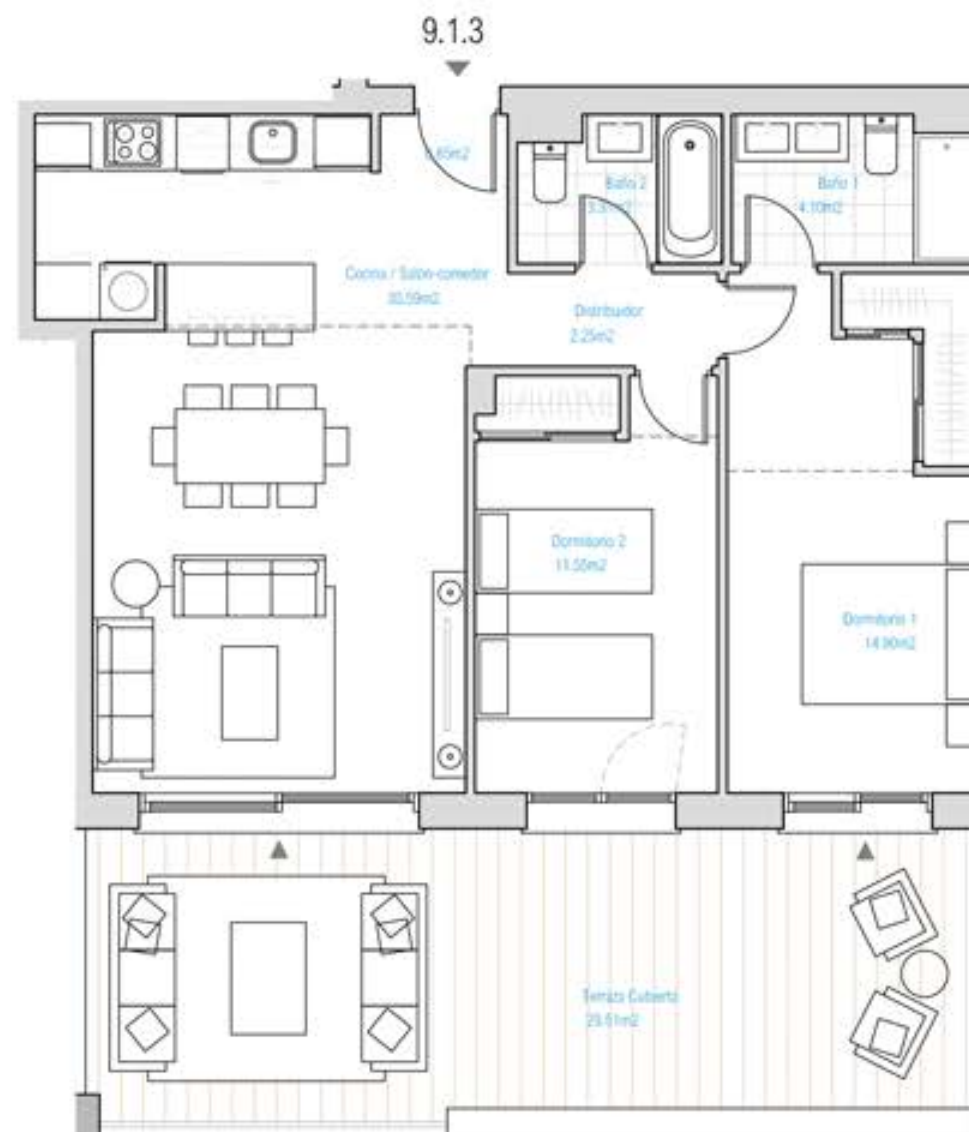

ESCALA GRÁFICA

0 5 10 m

Documento no Contractual ni Vinculante. La información y material gráfico que aparecen en este documento son meramente indicativos, no tienen valor contractual y por lo tanto podrán experimentar modificaciones por distintos motivos, tales como exigencias técnicas, legales o a iniciativa de la Dirección Facultativa del proyecto. La jardinería, decoración y mobiliario, infografía y/o cualquier otra información gráfica se han introducido con una función meramente decorativa y por lo tanto no vinculante. El resto de la información referida al Decreto 218/2005 de la Junta de Andalucía está a completa disposición en nuestras oficinas para su consulta.

Rough Translation. Information, computer graphics and all the graphic documentation that appear in this brochure are merely indicative, have no contractual value and are experimental due to technical, legal or initiative requirements of the Project Management. The gardening, decoration and furniture are merely decorative and not binding. The other information referred to in D. 218/2005 of the Junta de Andalucía, is available in our offices for consultation.

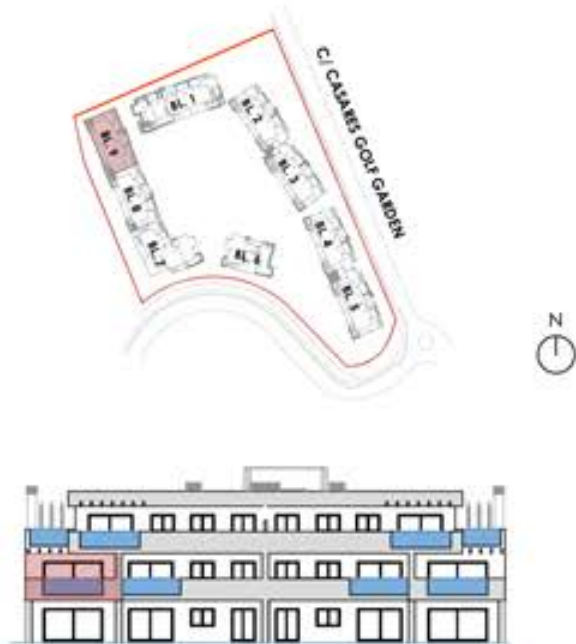

AMARANTA LIVING CASARES GOLF
CASARES (MÁLAGA)

VIVIENDA 9.1.4

BLOQUE 9

2 DORMITORIOS

SUPERFICIES

Superficie Construida Vivienda	90,86 m ²
Superficie Construida Terrazas	21,16 m ²
Superficie Construida + Z.Z.CC.	104,96 m ²
Superficie Construida Total	126,12 m²
Superficie Útil Vivienda	73,01 m ²
Superficie Útil Terrazas	21,16 m ²
Superficie Útil Total	94,17 m²

Según DECRETO 218 / 2005 del BOJA

Superficie Útil	80,31 m ²
Superficie Construida	112,27 m ²

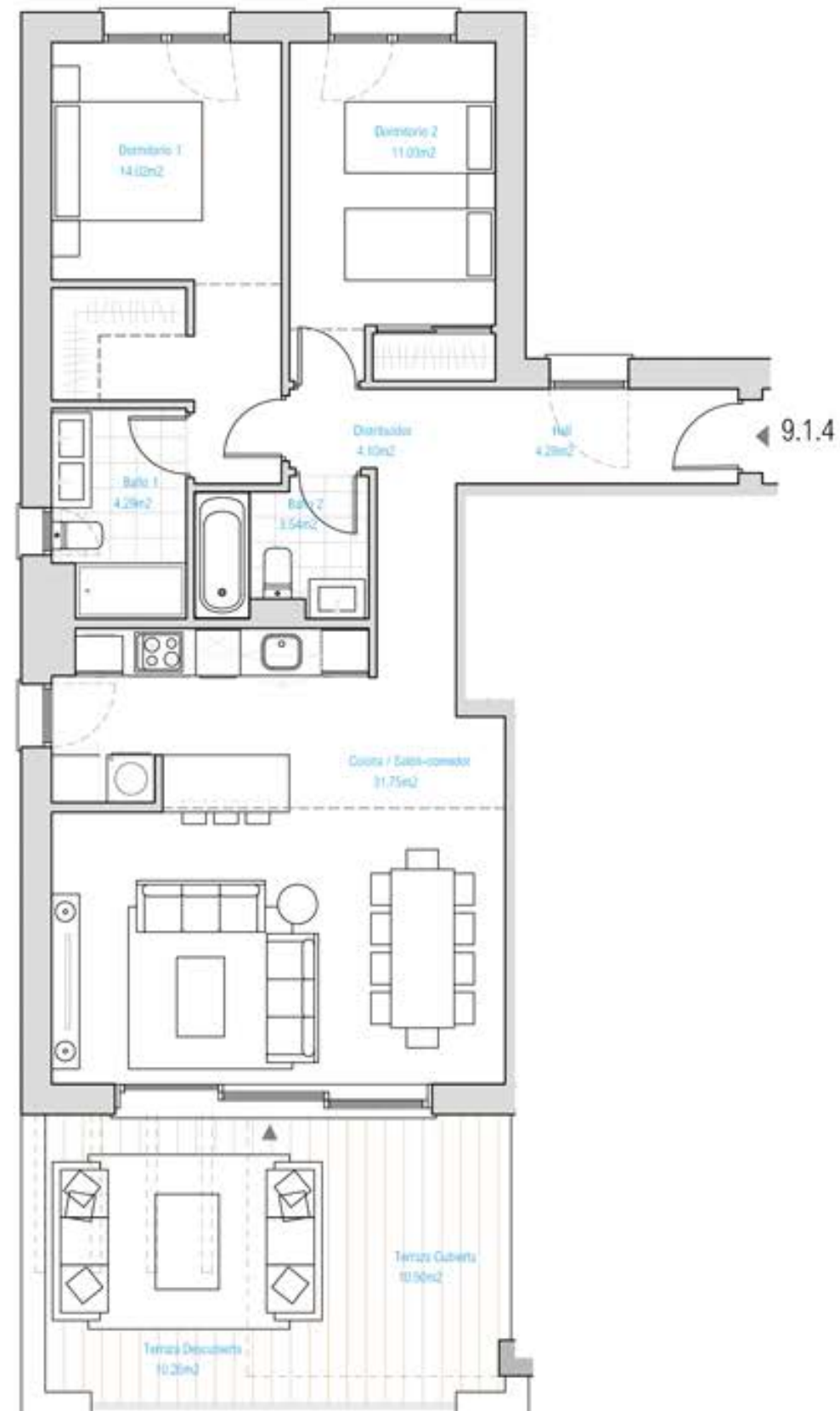

ESCALA GRÁFICA

0 5 10 m

Documento no Contractual ni Vinculante. La información y material gráfico que aparecen en este documento son meramente indicativos, no tienen valor contractual y por lo tanto podrán experimentar modificaciones por distintos motivos, tales como exigencias técnicas, legales o a iniciativa de la Dirección Facultativa del proyecto. La jardinería, decoración y mobiliario, infografía y/o cualquier otra información gráfica se han introducido con una función meramente decorativa y por lo tanto no vinculante. El resto de la información referida al Decreto 218/2005 de la Junta de Andalucía está a completa disposición en nuestras oficinas para su consulta.

Rough Translation. Information, computer graphics and all the graphic documentation that appear in this brochure are merely indicative, have no contractual value and are experimental due to technical, legal or initiative requirements of the Project Management. The gardening, decoration and furniture are merely decorative and not binding. The other information referred to in D. 218/2005 of the Junta de Andalucía, is available in our offices for consultation.

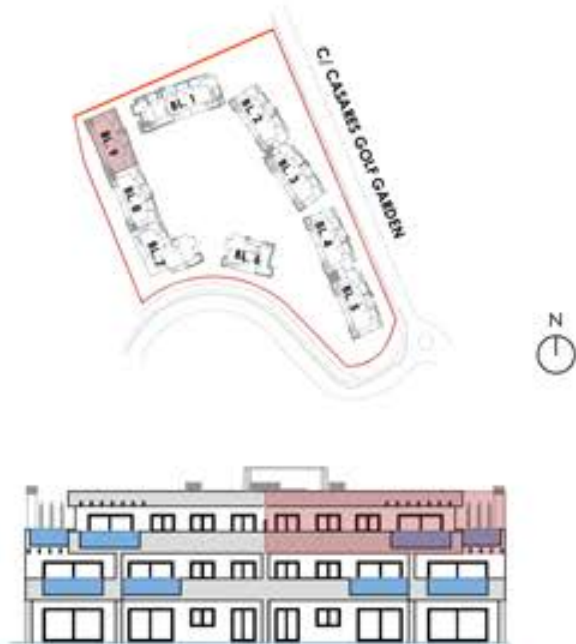

AMARANTA LIVING CASARES GOLF
CASARES (MÁLAGA)

VIVIENDA 9.2.1

BLOQUE 9

3 DORMITORIOS

SUPERFICIES

Superficie Construida Vivienda	104,63 m ²
Superficie Construida Terrazas	98,30 m ²
Superficie Construida + Z.Z.CC.	130,18 m ²
Superficie Construida Total	228,48 m²
Superficie Útil Vivienda	85,72 m ²
Superficie Útil Terrazas	98,30 m ²
Superficie Útil Total	184,02 m²

Según DECRETO 218 / 2005 del BOJA

Superficie Útil	94,29 m ²
Superficie Construida	138,75 m ²

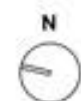
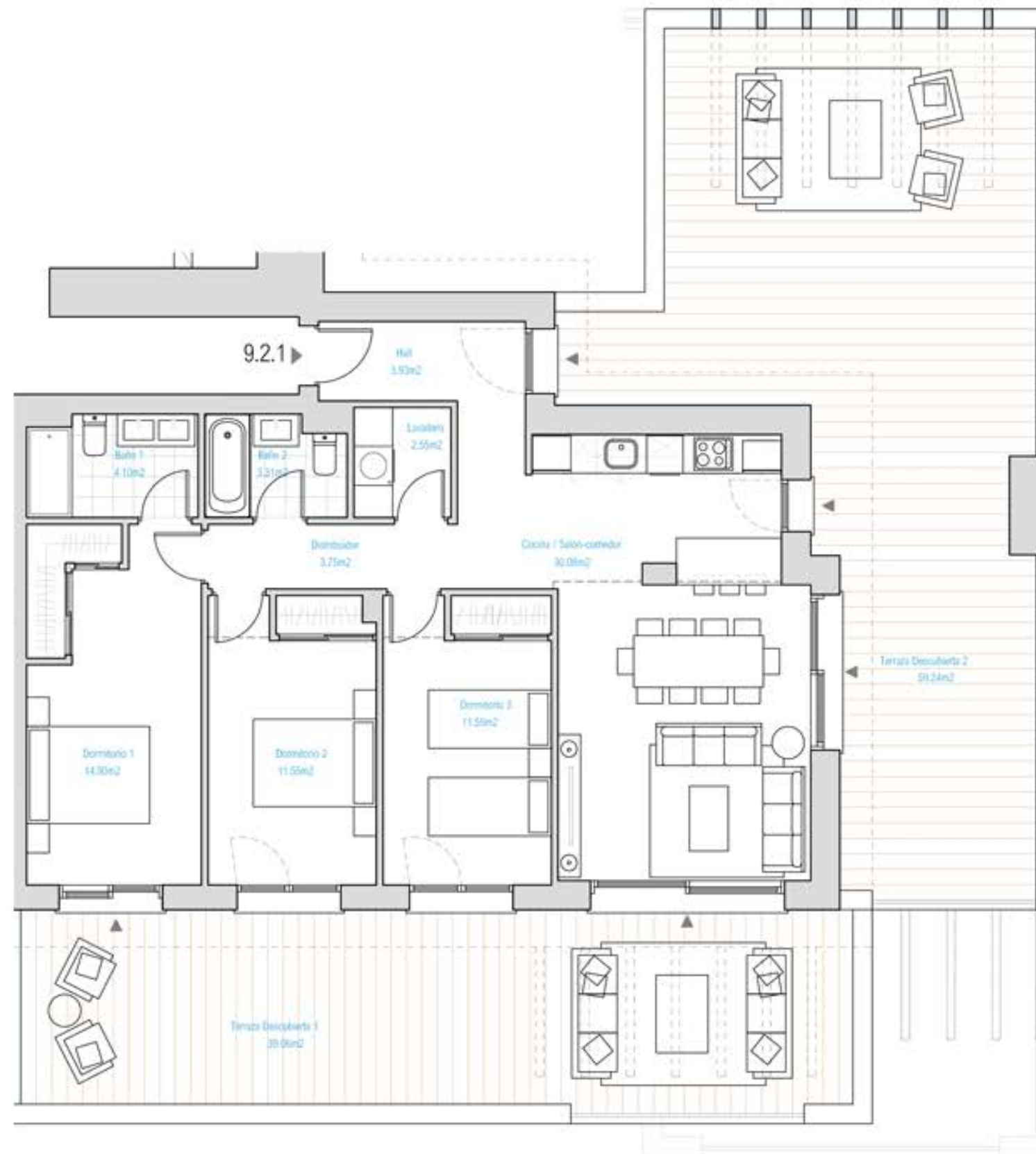

ESCALA GRÁFICA

0 5 10 m

Documento no Contractual ni Vinculante. La información y material gráfico que aparecen en este documento son meramente indicativos, no tienen valor contractual y por lo tanto podrán experimentar modificaciones por distintos motivos, tales como exigencias técnicas, legales o a iniciativa de la Dirección Facultativa del proyecto. La jardinería, decoración y mobiliario, infografía y/o cualquier otra información gráfica se han introducido con una función meramente decorativa y por lo tanto no vinculante. El resto de la información referida al Decreto 218/2005 de la Junta de Andalucía está a completa disposición en nuestras oficinas para su consulta.

Rough Translation. Information, computer graphics and all the graphic documentation that appear in this brochure are merely indicative, have no contractual value and are experimental due to technical, legal or initiative requirements of the Project Management. The gardening, decoration and furniture are merely decorative and not binding. The other information referred to in D. 218/2005 of the Junta de Andalucía, is available in our offices for consultation.



AMARANTA LIVING CASARES GOLF
CASARES (MÁLAGA)

VIVIENDA 9.2.2

BLOQUE 9

3 DORMITORIOS

SUPERFICIES

Superficie Construida Vivienda	110,50 m ²
Superficie Construida Terrazas	98,47 m ²
Superficie Construida + Z.Z.CC.	136,81 m ²
Superficie Construida Total	235,28 m²
Superficie Útil Vivienda	90,17 m ²
Superficie Útil Terrazas	98,47 m ²
Superficie Útil Total	188,64 m²

Según DECRETO 218 / 2005 del BOJA

Superficie Útil	99,19 m ²
Superficie Construida	145,83 m ²

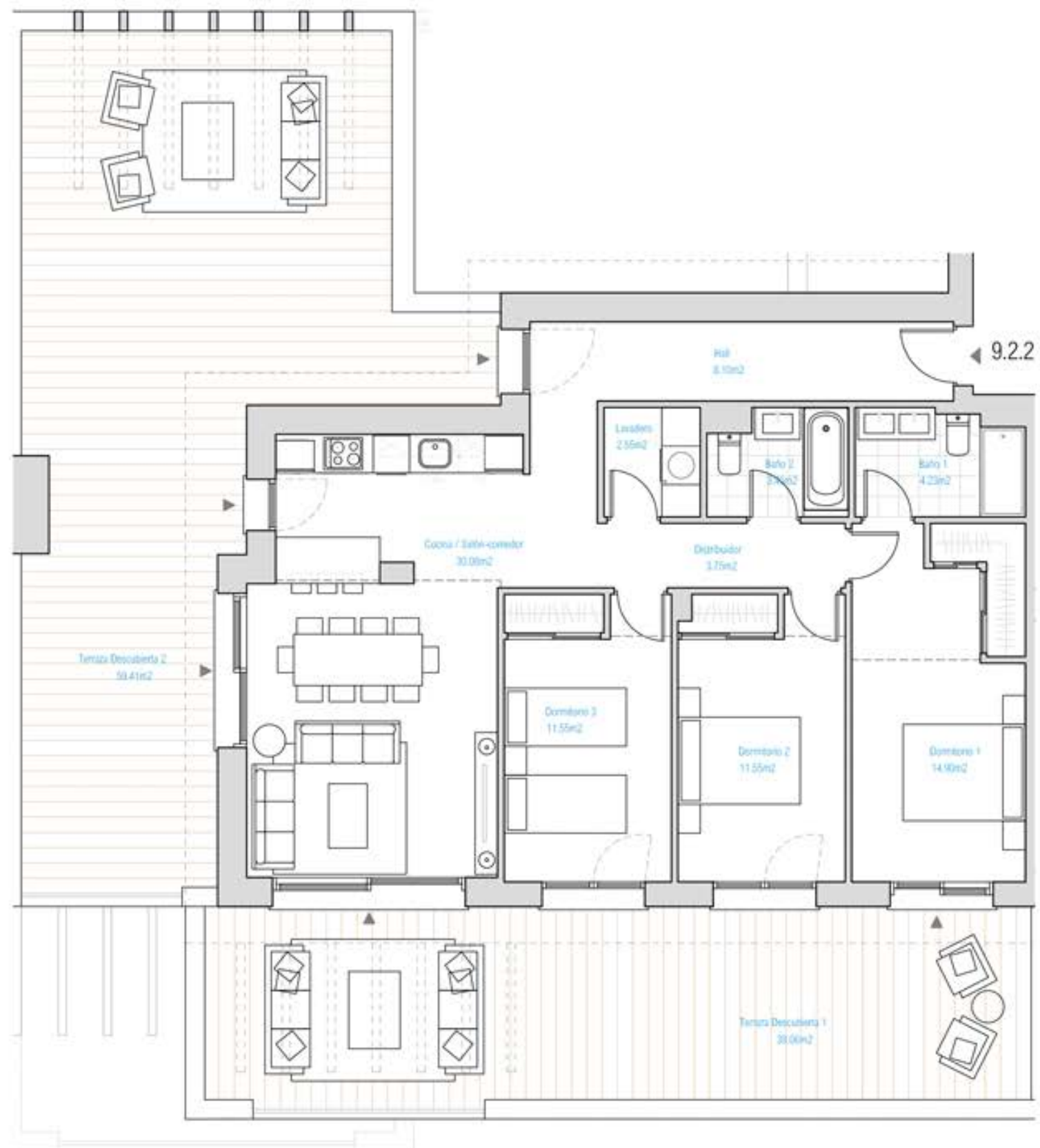

ESCALA GRÁFICA

0 5 10m

Documento no Contractual ni Vinculante. La información y material gráfico que aparecen en este documento son meramente indicativos, no tienen valor contractual y por lo tanto podrán experimentar modificaciones por distintos motivos, tales como exigencias técnicas, legales o a iniciativa de la Dirección Facultativa del proyecto. La jardinería, decoración y mobiliario, infografía y/o cualquier otra información gráfica se han introducido con una función meramente decorativa y por lo tanto no vinculante. El resto de la información referida al Decreto 218/2005 de la Junta de Andalucía está a completa disposición en nuestras oficinas para su consulta.

Rough Translation. Information, computer graphics and all the graphic documentation that appear in this brochure are merely indicative, have no contractual value and are experimental due to technical, legal or initiative requirements of the Project Management. The gardening, decoration and furniture are merely decorative and not binding. The other information referred to in D. 218/2005 of the Junta de Andalucía, is available in our offices for consultation.

AMARANTA







AMARANTA
LIVING CASARES GOLF
I

This document, the images and/or infographics that appear are for information purposes only, have no contractual value and may be subject to variations due to technical or legal requirements or at the initiative of the project management. The infographics in this catalogue may not accurately reflect the spaces or the environment of the building. The furniture, the models and finishes of the materials, the decoration and the constructive solutions represented are not binding but a mere graphic representation of a possible decoration, including or not the options, reforms and/or extras that the client may execute or choose when booking the product, and therefore the standard cost of the homes may vary depending on the possible options and the different combinations to choose from, which may vary over time.

